

Автоматизированное Рабочее Место

дежурного по станции

Предназначен для работы дежурного по станции и призван автоматизировать работу по передаче данных об операциях с поездами в АСОУП и в сервер АСУ.

Кроме того, АРМ ДСП может использоваться для склеивания и разъединения нитей для ГИД Урала.

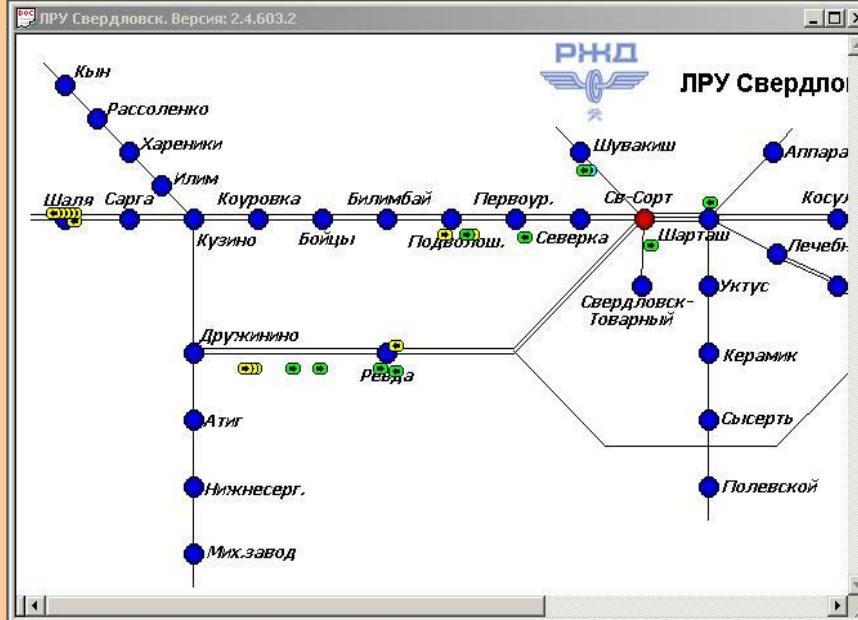

Подход поездов для ст. СВЕРДЛОВСК-СОРТ, за последние 48 часов. Версия: 2.4.603.2

БОГДАНОВИЧ	21.03 17:55 4333 0001 264 7800								
Дружинино	21.03 23:55 4310 0001 154 7825								
Егоршино	20.03 16:20 2721 7750 038 7857	44	44	176	4083	60016444	67073189		
К-Уральский	22.03 10:59 2421 7951 494 7803	52	54	208	3960	68643758	24399172		
Нижний Тагил	20.03 20:55 0346 0000 020 0346	11	19	44	660	00000000	07626474		
Полевской									
Свердл-пасс.	22.03 07:43 4701 0001 133 7803								
Свердловск-Тов.	22.03 07:27 4701 0001 022 7800								
Узел									

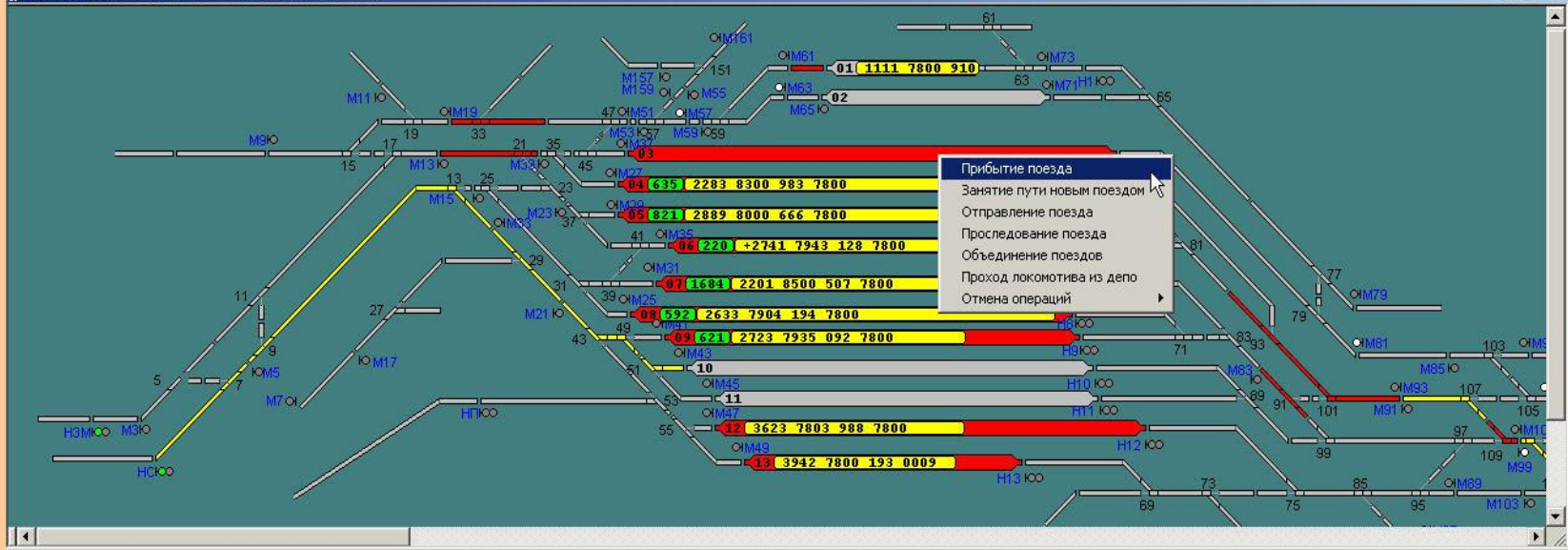

Окно района

ЛРУ Свердловск. Версия: 2.4.603.2

РЖД ЛРУ Свердловск

Поезд 2540 1000+327+8302

Физ. ваг.	Усл. дл.	Вес	Оси	Отм.	Негаб.	Голова	Хвост
73	74	1642	292			60186640	60625308

Последняя операция

Время	Операция	Станция	Парк	Путь	Направление
22.03 06:48	Отпр.(подход)	ДРУЖИНИ	1	9	СВ-СК СОР

Локомотивы поезда (количество = 1)

Серия	Номер	Сек	Дело	Машинист	Явка	
ВЛ10	(123)	00000365	A	7615	32754 БЕЛОУСОВ	05:15

В окне района отображена схема расположения станций, схематично отображающая движение поездов от станции к станции

Окно подхода поездов

Подход поездов для ст. СВЕРДЛОВСК-СОРТ. за последние 48 часов. Версия: 2.4.603.2

БОГДАНОВИЧ	22.03 07:20	2723	7935 092 7800	51	50	204	3139	22815104	50722925	T			
	21.03 17:55	4333	0001 264 7800										
Дружинино	21.03 23:55	4310	0001 154 7825										
	22.03 03:45	4312	0001 126 7800										
Егоршино	20.03 16:20	2721	7750 038 7857	44	44	176	4083	60016441	67073189	T			
	21.03 11:00	3881	7859 134 7850	11	12	44	231	42799908	42742643				
К-Уральский	22.03 10:59	2421	7951 494 7803	52	54	208	3960	68643758	24399172	ТД			
	22.03 09:15	2365	8500 323 0185	67	68	268	6198	65160244	63111819	ПВ			
Нижний Тагил	20.03 20:55	0346	0000 020 0346	11	19	44	660	00000000	07626474				
	22.03 04:26	4702	0001 228 7800										
Полевской													
Свердл-пасс													
Свердловск-Тов.	22.03 07:27	4701	0001 022 7800										
Узел													
Шаля	21.03 16:34	5256	0001 048 7800										
	22.03 07:33	2714	7636 073 7845	52	45	208	4262	33332362	33332343				
Шарташ													

4702 0001 228 7800

- Документы
- История поезда...
- Прибытие поезда
- Проследование
- Бросание
- Отмена операций

- Размеченная ТГНЛ
- Натурный лист
- Справка № 43
- Справка № 112
- Справка машиниста
- 1042
- Справка об охране
- Вагоны с нарастающим итогом
- Форма ДУ-81

Окно подхода позволяет видеть список поездов, которые двигаются к нашей станции. Этот список группирован по направлениям, описанным для выбранной станции.

Окно станции

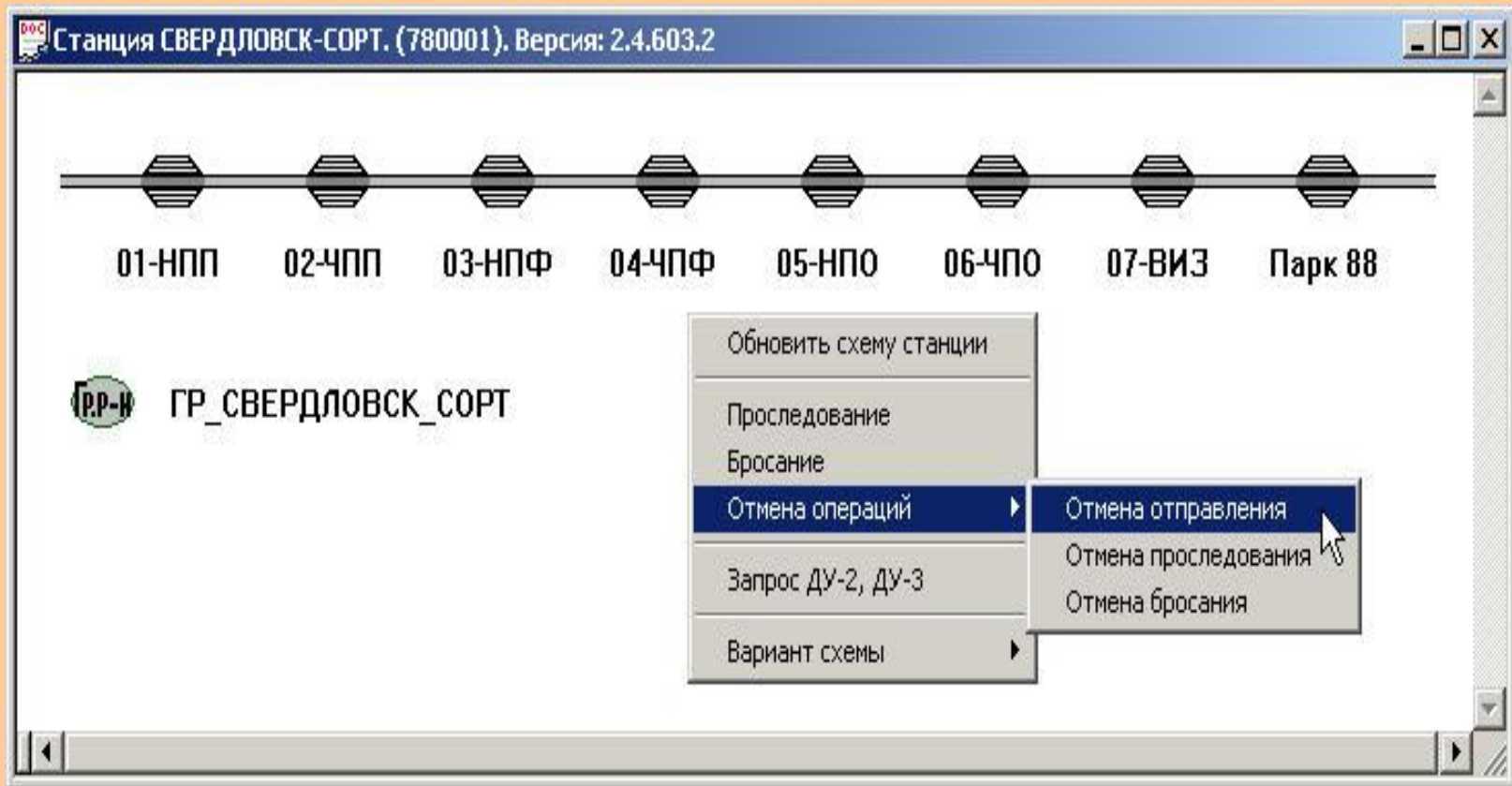

Станцию, за которую собирается работать ДСП, можно выбрать на схеме района. При этом откроется окно со схемой станции с перечисленными парками данной станции и грузовыми районами, если таковые имеются.

Окно грузового района

Гр. р-н ГР_СВЕРДЛОВСК_СОРТ станции 780001. Версия: 2.4.603.2

ГР_СВЕРДЛОВСК_СОРТ

МП ГМС	Кол-во вагонов : 11
МП ВЧД-4	Кол-во вагонов : 59
МП ТЧ-5	Кол-во вагонов : 2
МП К-Т ПОВЕДА	Кол-во вагонов : 0
МП СМП-769	Кол-во вагонов : 0
МП ЭЧ-3	Кол-во вагонов : 0
МП ПМС-311	Кол-во вагонов : 2
МП ДОЗ	Кол-во вагонов : 0
МП ЦБ ГУИН МЮ	Кол-во вагонов : 0
МП СУДОКОМПЛЕКТ	Кол-во вагонов : 0
МП ПЧ-6	Кол-во вагонов : 2
МП РСП-4	Кол-во вагонов : 14
МП ЭСМ	Кол-во вагонов : 0
МП СЦБ	Кол-во вагонов : 0
МП СМП-805	Кол-во вагонов : 2
МП ПМС-15	Кол-во вагонов : 0
МП УПТК УРТРСТР	Кол-во вагонов : 1
МП СМП-857	Кол-во вагонов : 0
МП ВОДЧ-2	Кол-во вагонов : 0
МП ЕКАТЕРИНБУРГ	Кол-во вагонов : 0

- Подача
- Перестановка на МП
- Уборка**
- Выгрузка
- Отмена выгрузки

АРМ ДСП позволяет давать поездам различные операции:

- *Прибытие поезда.*
- *Готовность к отправлению поезда.*
 - *Отправление поезда.*
 - *Проследование поезда.*
 - *Бросание поезда.*
 - *Ограждение поезда.*
 - *Объединение поездов.*
 - *Разъединение поезда.*
- *Замена номера и индекса поезда.*
 - *Расформирование поезда.*
 - *Перестановка поезда.*
- *Исключение поезда из подхода.*
 - *Отмена прибытия поезда.*
 - *Отмена отправления поезда.*
 - *Отмена проследования поезда.*
 - *Отмена бросания поезда.*
 - *Закрепление,*
 - *Технический осмотр,*
 - *Коммерческий осмотр и др.*

Окно парка

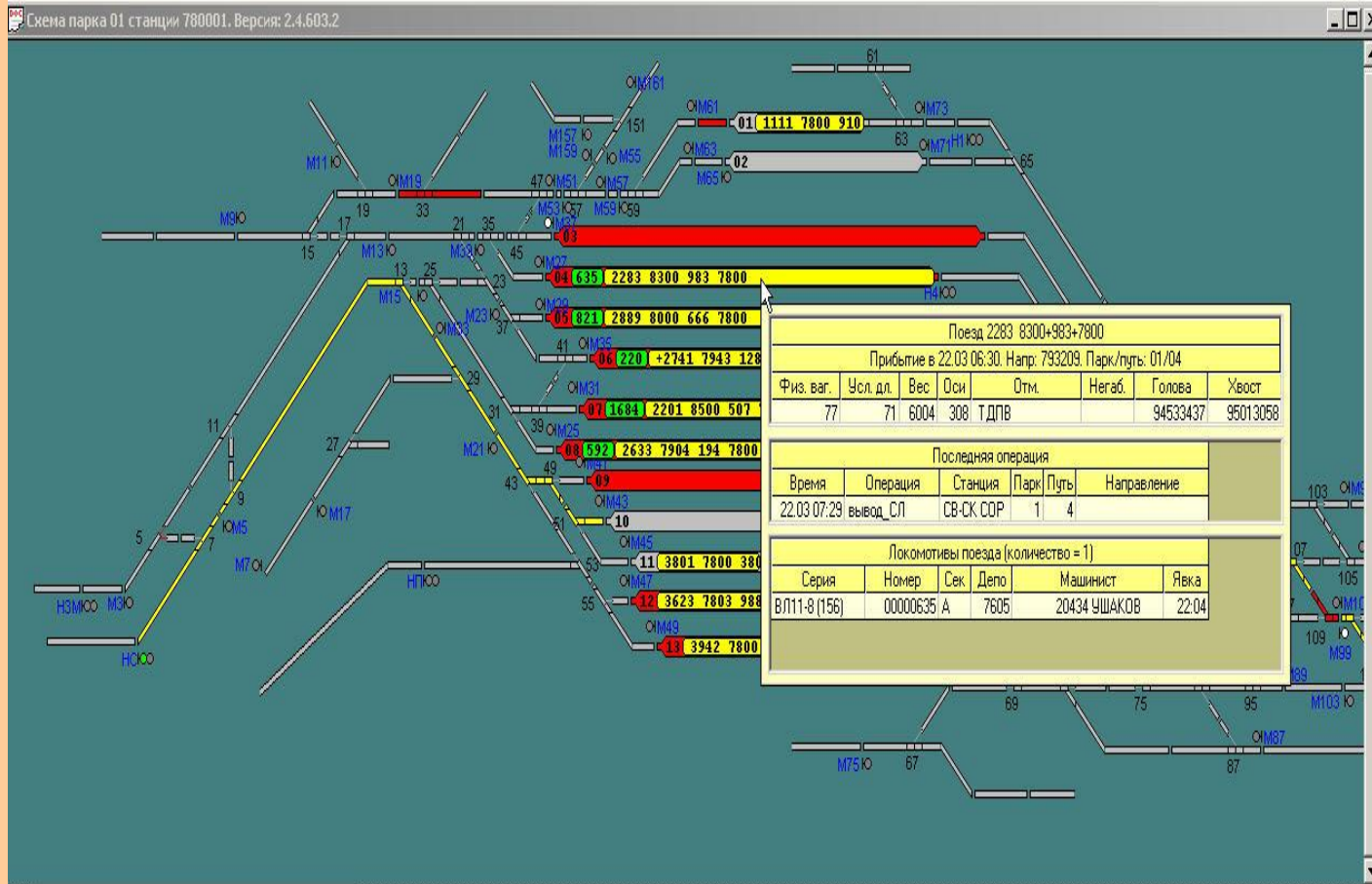

Предусмотрена возможность отображать состояние стрелок, светофоров, занятость путевых секций, построенные маршруты. Эта возможность реализована посредством получения информации от АСДК с помощью СКАТИС, ДЦ«ЮГ».

Получение информации от низовой автоматики позволяет своевременно предупредить оператора ДСП о том, что на какой-то путь в каком-то парке произошло прибытие/отправление поезда. При этом оператору выдается окно, в котором нужно подтвердить или подправить, если нужно данные и передать информацию в сервер АСУ станции и в АСОУП.

Ввод данных прибытия поезда. Сообщение от аппаратуры!!!

Заменить на окно ввода данных проследования поезда

Ввод

Отмена

Помощь

Данные поезда

Номер Список поездов>>... Индекс <<Поиск по вагону

Время прибытия

День
Месяц
Час
Минута

Место прибытия

Парк
Путь
Направление прибытия

Разное

Иностраный поезд

Работа с локомотивом
Количество суток опоздания
Причина опоздания
Категория поезда

Сведения о локомотивах и бригадах

Серия	Номер	Следование	Время явки	Депо	Машинист	Станция назначения
<input type="text"/>	<input type="text"/>	<input type="text"/>	<input type="text" value="0"/> <input type="text" value="0"/>	<input type="text"/>	<input type="text"/>	<input type="text"/>
<input type="text"/>	<input type="text"/>	<input type="text"/>	<input type="text" value="0"/> <input type="text" value="0"/>	<input type="text"/>	<input type="text"/>	<input type="text"/>
<input type="text"/>	<input type="text"/>	<input type="text"/>	<input type="text" value="0"/> <input type="text" value="0"/>	<input type="text"/>	<input type="text"/>	<input type="text"/>

Дополнительные строки

Сведения о поезде

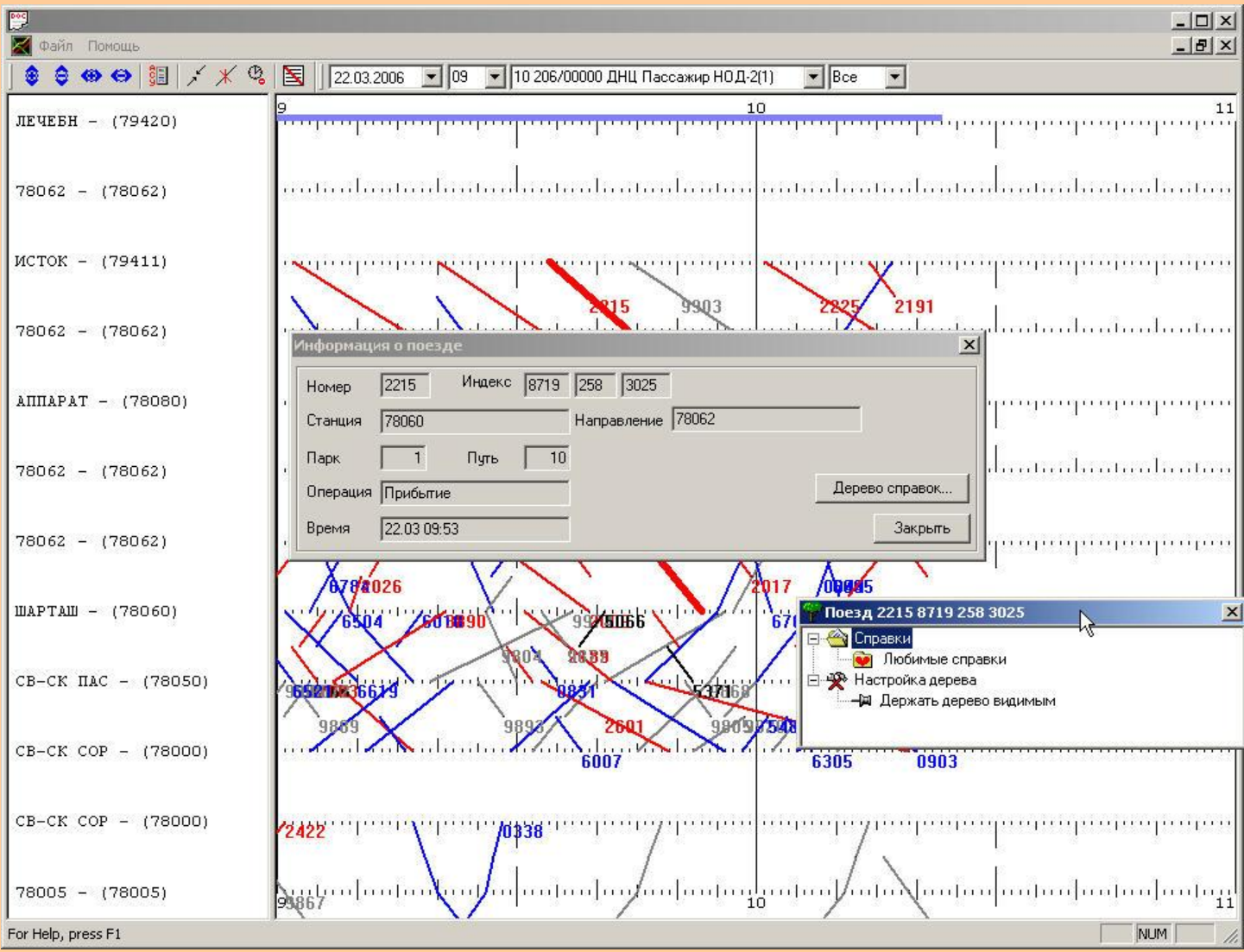

Существует возможность формировать сообщения о склейке или разделении нитей для сервера ГИД Урал. Это можно делать на графике движения поездов по данным ГИД Урала, либо склеивать нити прямо на путях парков.

Разделение расписания в ГИД Урал

Номер	Индекс	Станция	Парк...	Операция	Время	Направление	
2635	8500 508 7800	780001	01/11	65 (вывод_СЛ)	22.03 09:46	793209	

Отде...	№	Станция	Операция	Время	Парк/Путь	Направление	Иден ▲
<input type="checkbox"/>	21	78062	Проследование	22.03 07:12	1/6	78060	4625C
<input type="checkbox"/>	22	78060	Прибытие	22.03 07:19	1/10	78062	4625C
<input type="checkbox"/>	23	78060	Отправление	22.03 07:27	1/10	78050	4625C
<input checked="" type="checkbox"/>	24	78050	Прибытие	22.03 07:51	4/2	78060	4625C
<input checked="" type="checkbox"/>	25	78050	Отправление	22.03 07:58	4/2	78000	4625C
<input checked="" type="checkbox"/>	26	78000	Прибытие	22.03 08:19	1/11	78050	4625C

OK Отмена

Склейка

Допустимая разница во времени операции мин

OK
Отмена

Данные поезда

Номер	Индекс	Станция	Парк...	Операция	Время	Направление	
3039	7700 659 7800	780001	01/12	1	22.03 10:05	780209	

Список поездов по ГИД Уралу

Номер	Индекс	Станция	Парк/Путь	Операция	Время	Направление	ГИД У
9953	0000 000 0000	78000	01/12	1	22.03 10:04	00000	46109
4705	0000 000 0000	78000	01/12	1	22.03 08:31	78050	46105

**ПЕРЕХОД
В
ГЛАВНОЕ МЕНЮ**