

**«Кровотечения. Первая
помощь при
кровотечениях»**

ОСНОВНЫЕ ПРИЧИНЫ СМЕРТИ В РЕЗУЛЬТАТЕ НЕСЧАСТНЫХ СЛУЧАЕВ

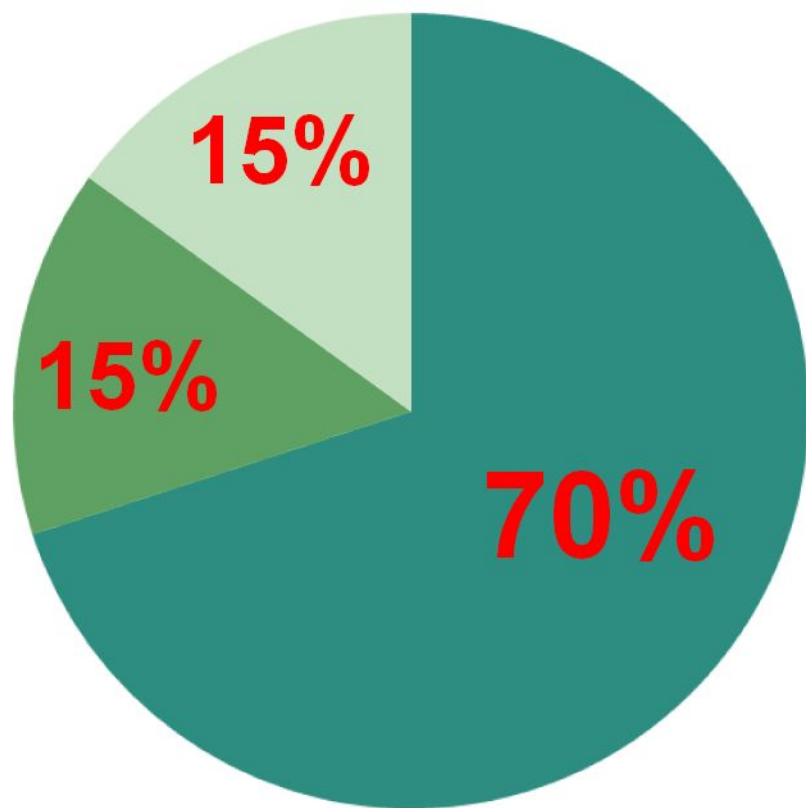

- **Безучастность и безграмотность очевидцев**
- **Несовместимые с жизнью повреждения**
- **Несвоевременное прибытие скорой помощи**

Классификация ран

- **Рана** — это механическое повреждение органов, сопровождается нарушением их целостности и кровотечением.
- По характеру повреждения раны бывают: **поверхностные** (повреждаются кожа и слизистая оболочка), **глубокие** (с повреждением сосудов, нервов, костей) и **проникающие** (в брюшную полость, грудную клетку, череп).
- В зависимости от того, каким предметом (оружием) нанесено ранение, различают следующие **виды** ран:



Виды ран

Резанные раны

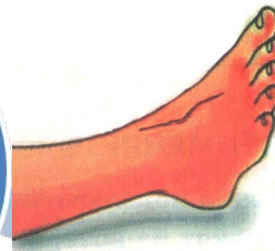

Укушенные раны



Ушибленные раны



Огнестрельные раны

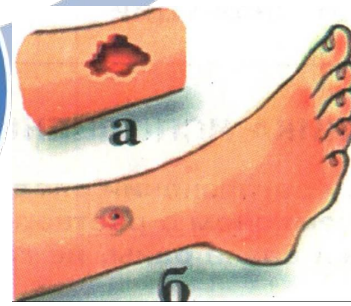

Колотые раны



Рваные раны



Любая рана характеризуется болью, зиянием и **кровотечением**.

Под кровотечением понимается выход крови из повреждённых кровяных сосудов. Оно может быть **первичным**, когда возникает сразу же после повреждения сосудов, **вторичным**, если появляется спустя некоторое время.

Основными причинами кровотечений являются:

- повреждение кожи и других органов острым предметом,
- при ударе или падении,
- при автомобильной аварии,
- при нарушении техники безопасности
- при не соблюдении правил обращения с инструментом, приборами и механизмами.

Виды кровотечений и их характеристика

Кровотечения могут быть наружные и внутренние.

При наружном кровотечении кровь вытекает через рану кожных покровов и видимых слизистых оболочек или из полостей.

При внутреннем кровотечении кровь изливается в ткани, органы или полости и носит название *кровоизлияний*.

Паренхиматозное кровотечение возникает при повреждении внутренних органов: печени, селезёнки, почек, лёгких (оно всегда опасно для жизни).

- **В зависимости от характера повреждённых сосудов различают:**
- капиллярное кровотечение,
- венозное кровотечение,
- артериальное кровотечение,
- паренхиматозное кровотечение.

Виды кровотечений

- Капиллярное

- При небольших порезах; кровь медленно сочится из раны.

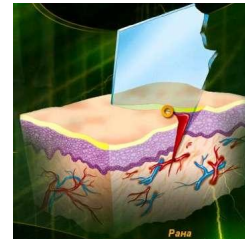

- Венозное

- Кровь темно-вишневого цвета.
- Течет из раны потоком.

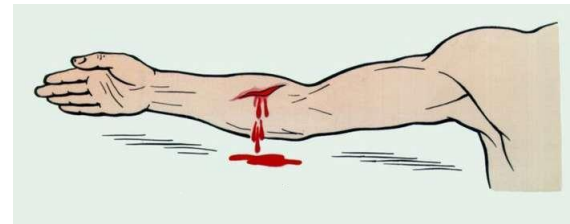

- Артериальное

- Кровь ярко-алого цвета.
- Бьет из раны фонтаном.



Первая помощь при капиллярных кровотечениях

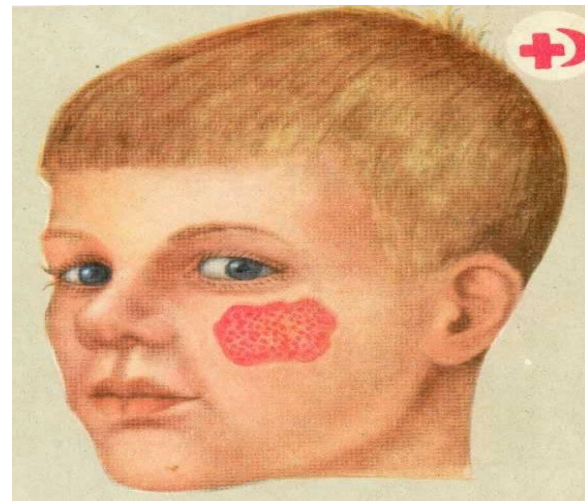

- Протезинфицировать рану
- Наложить стерильную повязку

Первая помощь при венозных кровотечениях

- Продезинфицировать кожу вокруг раны.
- Наложить стерильную, давящую повязку.
- Дать обезболивающее
- Доставить в больницу

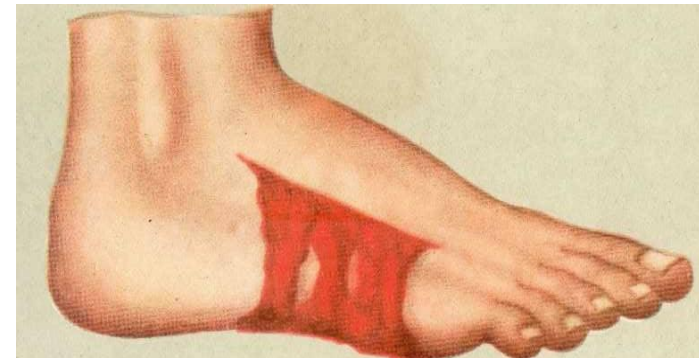

Первая помощь при артериальных кровотечениях

- Наложить стерильную повязку
- Наложить жгут (Вместо жгута можно использовать любые подручные предметы (ремень, платок))
- Дать обезболивающее
- Доставить в больницу

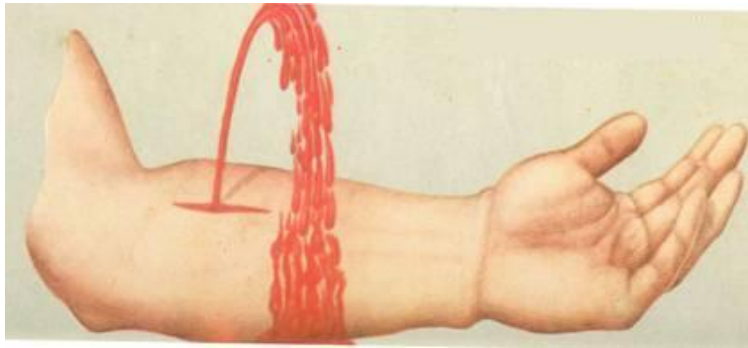

Штатные и подручные средства для остановки кровотечения.

- **Штатные средства:**

- Резиновый жгут широкий.
- Резиновый жгут трубчатый
- Бинты (для закрутки)

- **Подручные средства:**

- Ремень.
- Широкая полоска материи сложенная в несколько раз
- Шарфик.
- Полотенце.
- Носовой платок.

- **Запрещается использовать:**

- Верёвку.
- Провод.



Правила наложения жгута

1. Жгут накладывается на ту часть конечности, скелет которой состоит из одной кости.



Правила наложения жгута

2. Под жгут обязательно подкладывается ткань.
3. Жгут накладывается виток на виток.
4. К жгуту прикладывается записка с указанием времени наложения жгута
5. Жгут **нельзя** закрывать. Его должен сразу увидеть врач.

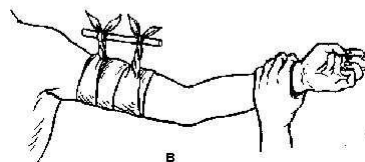
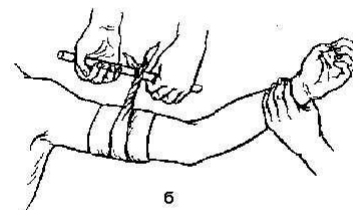
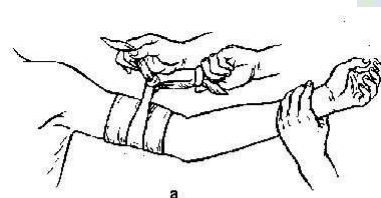
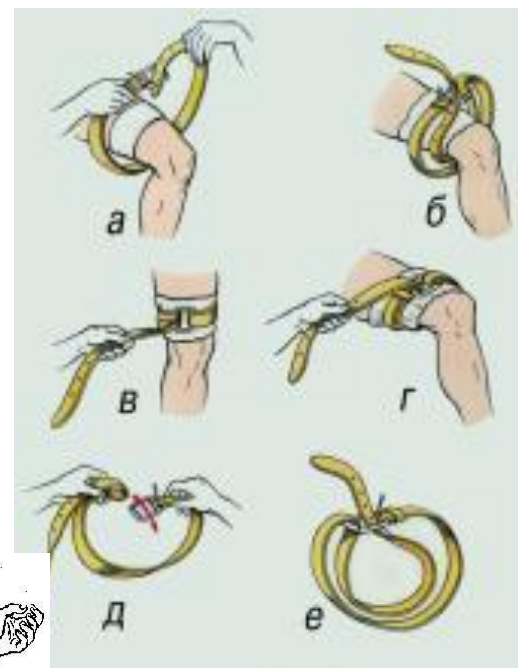

Первая медицинская помощь

- Первая помощь представляет собой совокупность мероприятий, направленных на спасение жизни человека, который получил травму. Первая помощь оказывается любым человеком до прибытия врача, поэтому каждый должен владеть основными приемами первой помощи.
- Первая помощь ни в коем случае не заменяет квалифицированной медицинской помощи. Человек, оказавшийся рядом с пострадавшим, обязан вызвать бригаду скорой помощи и доставить пострадавшего в больницу. Он должен быть уверен в правильности своих действий и во время оказания первой помощи сохранять спокойствие.

