

Знаешь ли ты профессии будущего ?



atlas100.ru

На основе Атласа новых профессий

Ты уже знаком с «Атласом новых профессий»?

Если «да», приступай к выполнению заданий!!!

Если «нет», ты тоже можешь приступить к выполнению заданий, но будет немного сложнее...

Если ты всё-таки решишь, что тебе просто необходимо узнать больше о новых профессиях, заходи по ссылке:

<http://atlas100.ru/>

ЖЕЛАЕМ НОВЫХ ЗНАНИЙ И ПРАВИЛЬНЫХ ОТВЕТОВ!!!



ЗАДАНИЕ 1

Разгадайте
тематические
ребусы

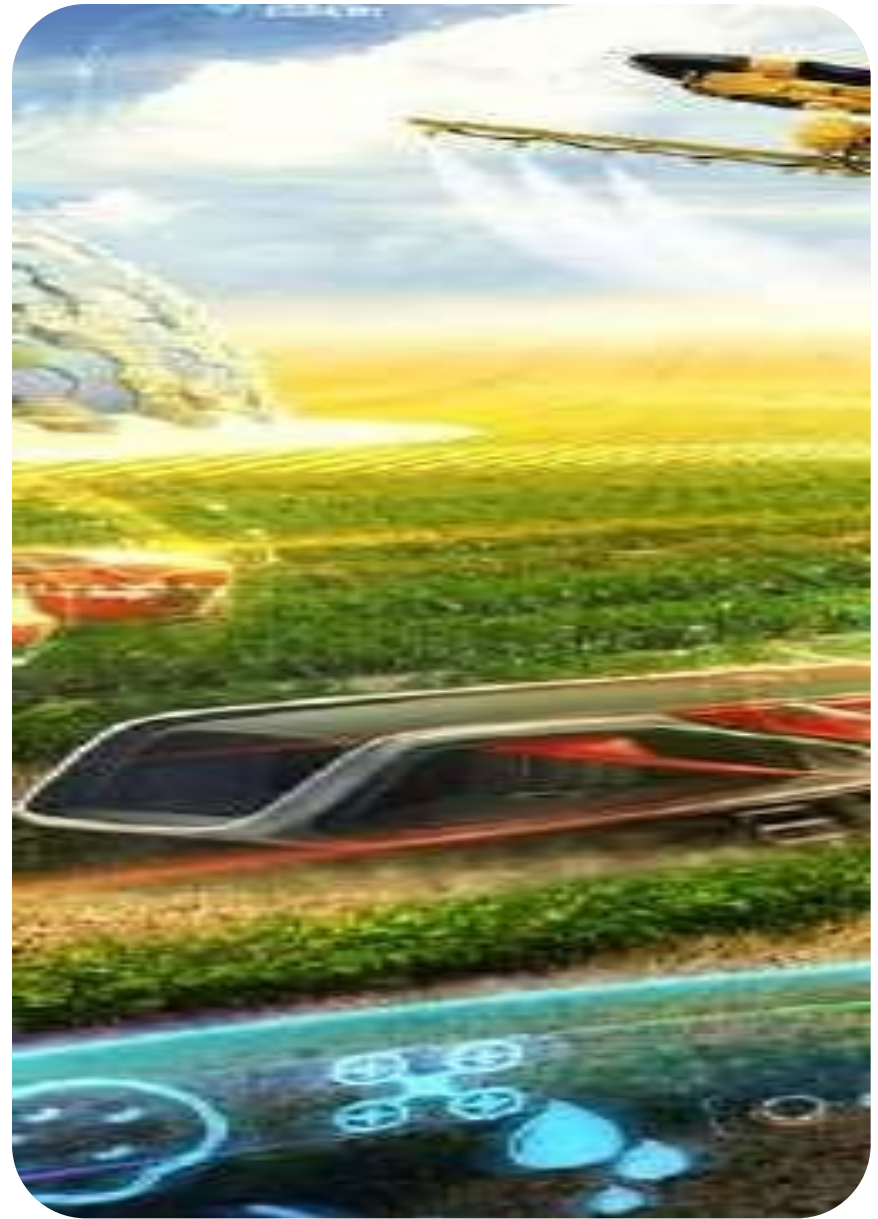

Зашифрованы 4
слова

К
ВЫ

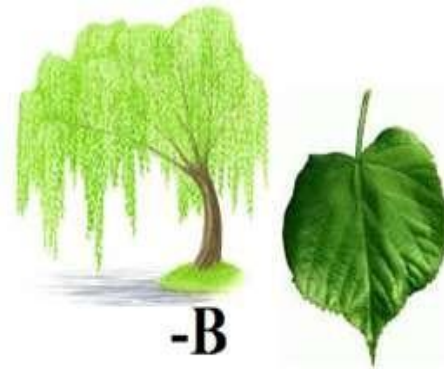

ЗАДАНИЕ 2

ВОССТАНОВИТ
Е ЦИТАТУ



в будущее	настоящее	время
то самое	Сейчас	на наших
глазах	когда	превращаетс я



ЗАДАНИЕ 3

В Атласе новых профессий говорится о профессиях-пенсионерах, которые вот-вот станут ненужными. Например, авторы Атласа говорят о том, что скоро могут исчезнуть профессии зрителя музейного зала, билетера и т.д.

Назовите 2 профессии, которые уже исчезли, и еще 3 профессии, которые, на ваш взгляд, являются «пенсионерами» и исчезнут в ближайшие 20 лет.

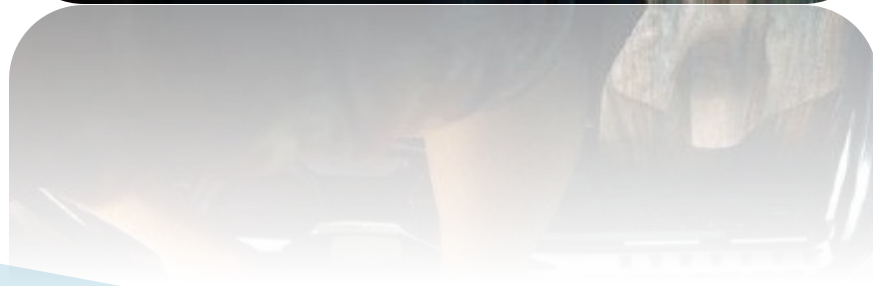
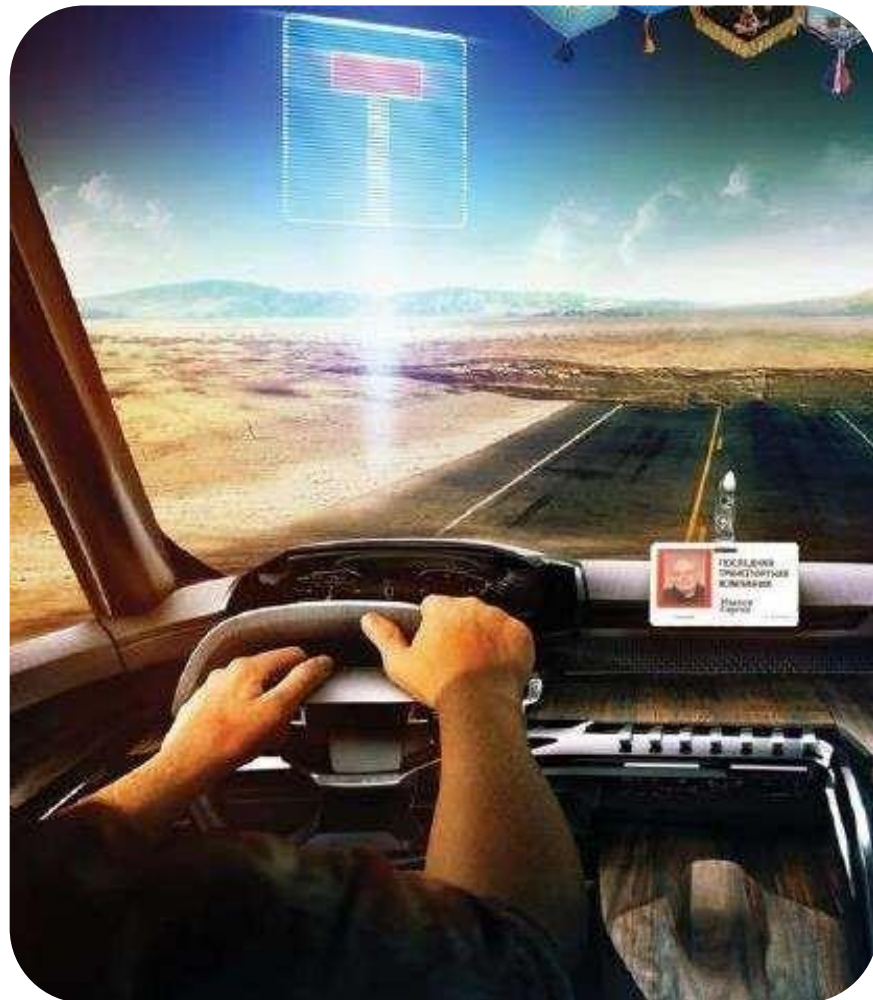

ЗАДАНИЕ 4

Познакомьтесь с некоторыми специальностями из Атласа новых профессий.

Выберите одну из них. Представьте место работы данного специалиста, его действия, результат его работы.

Подумай и запиши, какие школьные предметы лежат в основе знаний для успешного освоения этой профессией.

Подумай, какая из профессий, существующих сегодня, трансформируется в выбранную тобой (из Атласа)

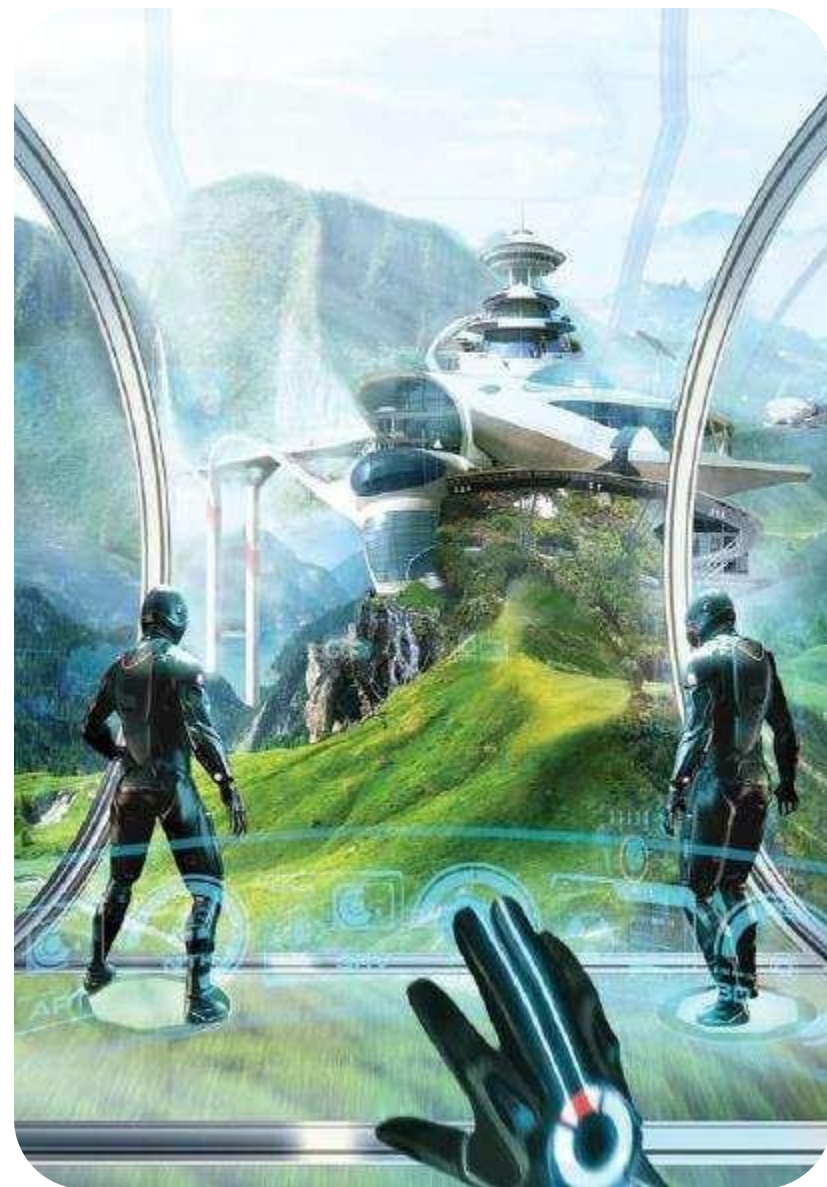

ЗАДАНИЕ 5

Напишите, какую еще будущую профессию можно предложить авторам Атласа включить в их издание Придумай ей название и кратко опиши функции. Это должна быть профессия, которой на настоящее время еще не существует.



ЗАДАНИЕ 6

Отгадайте, о какой профессии будущего идет речь.



Вопрос 1



Это специалист, который выбирает и устанавливает дорожное адаптивное покрытие, разметку и дорожные знаки с радиочастотной идентификацией, системы наблюдения и датчики для контроля состояния дороги.

- А) Архитектор интеллектуальных систем управления**
- Б) Строитель «умных» дорог**
- В) Оператор кросс-логистики**
- Г) Проектировщик интермодальных транспортных узлов**

Вопрос 2



Специалист, разрабатывающий программы посещения околокосмического пространства, а впоследствии – орбитальных комплексов и других космических сооружений (в том числе лунных баз).

- А) Космогеолог**
- Б) Инженер-космодорожник**
- В) Менеджер космотуризма**
- Г) Инженер систем жизнеобеспечения**

Вопрос 3



Специалист, анализирующий массив данных, поступающих с месторождения для контролирования хода процесса добычи, предупреждения возможных чрезвычайных ситуаций и принятия оперативных решений.

- А) Инженер-интерпретатор данных телеметрии**
- Б) Системный горный инженер**
- В) Экоаналитик в добывающих отраслях**
- Г) Оператор БПЛА (беспилотных летательных аппаратов)**

для разведки месторождений

Вопрос 4



Специалист по управлению и обслуживанию роботизированных систем, в том числе на сложных и опасных производствах и при работе с труднодоступными или микрообъектами

- А) Инженер-комполитчик**
- Б) Проектировщик промышленной робототехники**
- В) Проектировщик-эргономист**
- Г) Оператор многофункциональных робототехнических комплексов**

Вопрос 5



Специалист на стыке дизайна и ИТ, который дополняет одежду носимыми гаджетами как в чисто декоративных целях, так и для решения определенных задач

- А) Проектировщик новых тканей**
- Б) Программист электронных «рецептов» одежды**
- В) Техно-стилист**
- Г) Разработчик ИТ-интерфейсов в легкой промышленности**

Ответы на задание № 1:

навык, специалист, атлас, профессия

Ответ на задание № 2:

“Сейчас — как раз то самое время, когда настоящее прямо на наших глазах превращается в будущее” Айзек Азимов

Ответы на задание № 6:

1-Б Строитель «умных» дорог

2-В Менеджер космотуризма

3-А Инженер-интерпретатор данных телеметрии

4- Г Оператор многофункциональных робототехнических комплексов

5-В Техно-стилист



Спасибо за
внимание!

atlas100.ru