

# Первая помощь при наружном кровотечении



При любом виде кровотечения  
**ПРЯМОЕ ДАВЛЕНИЕ НА РАНУ**

Дает время

- оценить вид и опасность кровотечения
- выбрать другой метод остановки кровотечения

**Нельзя применять при открытых переломах !**

# Первая помощь при капиллярном кровотечении



**Тугая повязка**

# Остановка венозного кровотечения



**Наложение давящей повязки**  
**Наложение тугй повязки**

**При открытых переломах не выполнять !**

# Способы остановки артериального кровотечения

- Прямое давление на рану
- Прижатие артерии выше места кровотечения
- Наложение давящей повязки
- Наложение жгута
  - табельного
  - импровизированного

Способы прямое давление на рану и давящая повязка не используют при открытом переломе!



# Артериальное кровотечение останавливают в 2 этапа



**1 этап**

**Пальцевое прижатие артерии  
выше места ранения**



**2 этап**

**Наложение жгута  
или наложение давящей повязки**

# 1 этап остановки артериального кровотечения

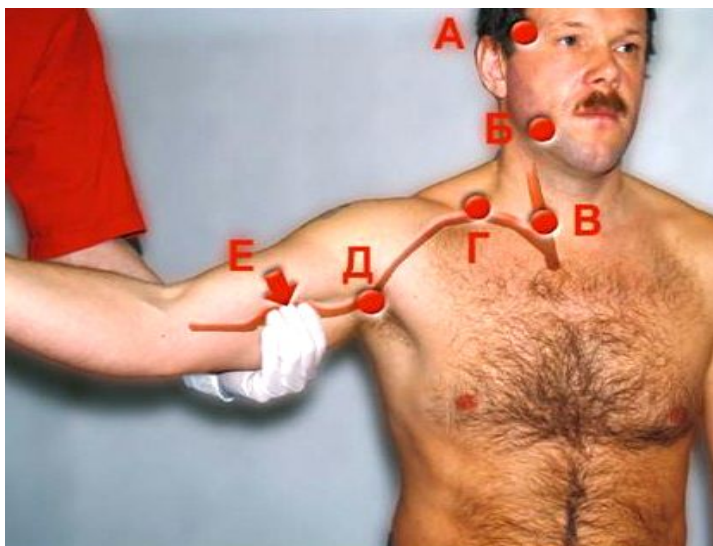

**Пальцевое прижатие поврежденной артерии  
к кости выше места кровотечения**

*\*При травме головы ниже места кровотечения*

# Точки прижатия артерий

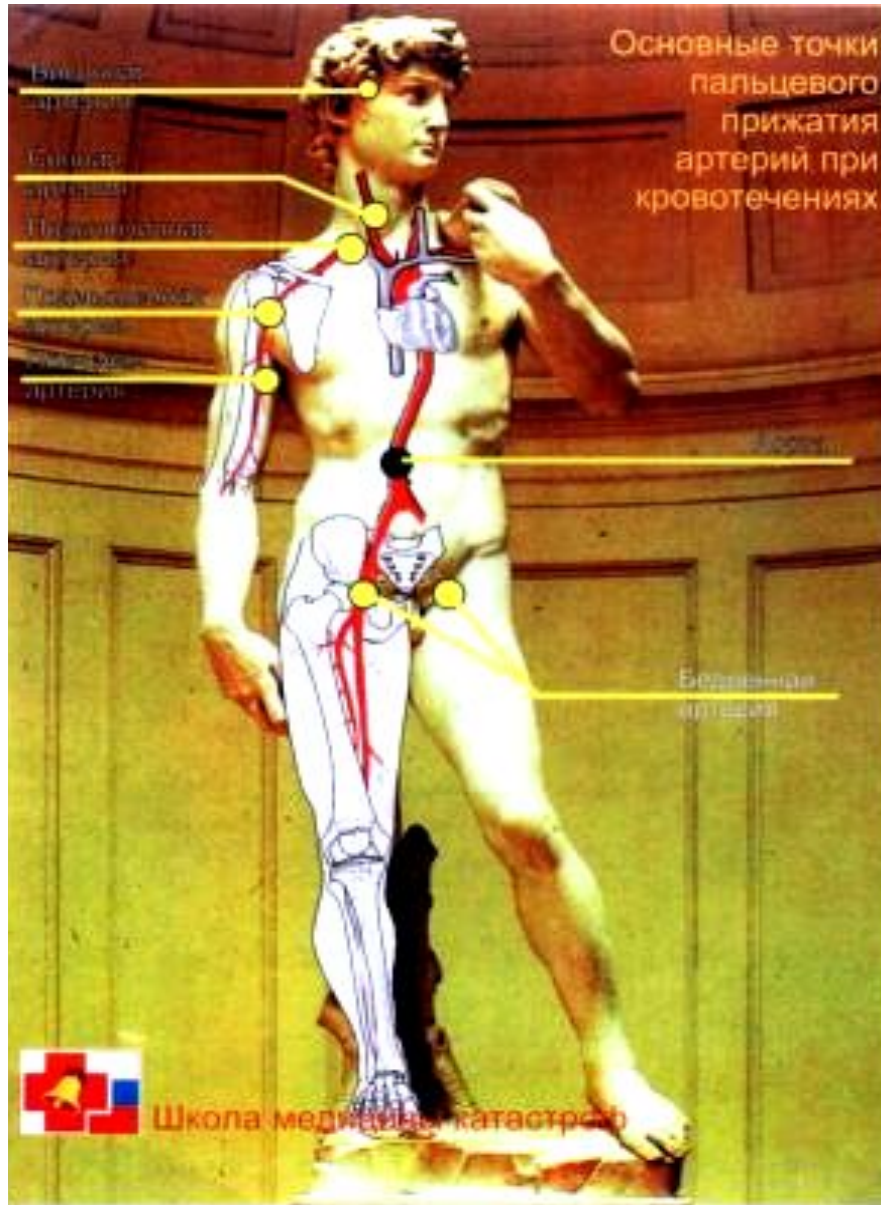

- Височная
- Сонная
- Подключичная
- Подмышечная
- Плечевая
- Бедренная





## 2 этап

# остановки артериального кровотечения

Способ остановки зависит от интенсивности кровотечения



- Давящая повязка
- Максимальное сгибание конечности в суставе
- Наложение жгута



## **Кровоостанавливающий жгут накладывается**

- **При сильных артериальных кровотечениях**
- **Травматических ампутациях**
- **Синдроме длительного сдавления**

**Жгут накладывается на время не более 1 часа летом, 30 мин. зимой!**

# Места наложения жгута

- Плечо
- Бедро



## Этапы наложения жгута

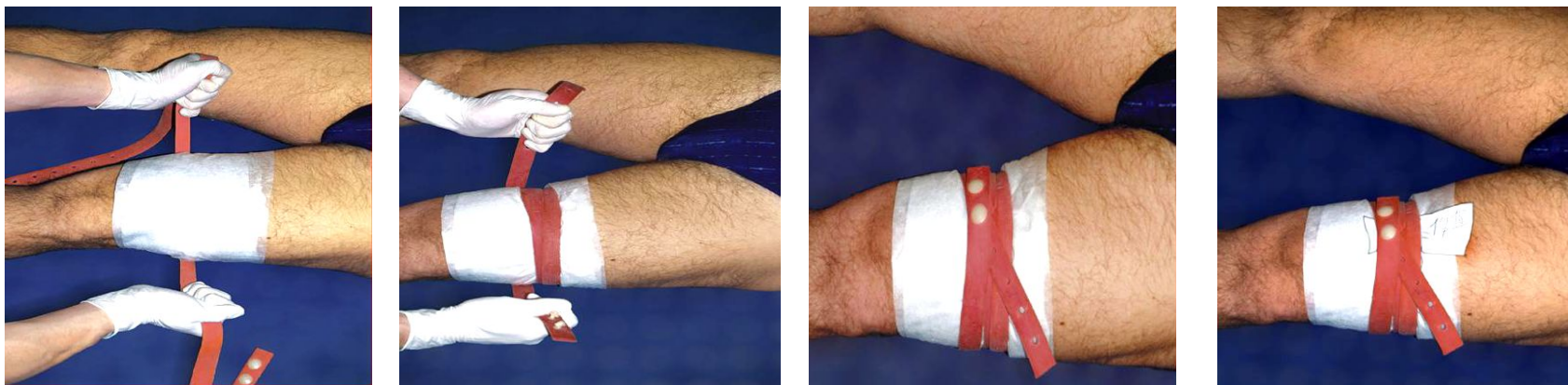

- Жгут накладывают на одежду или подложенную ткань
- Жгут накладывают как можно ближе к ране
- Жгут подводят под поврежденную конечность и растягивают.
- Затягивают вокруг конечности два – три витка жгута, чтобы остановилось кровотечение
- Остальные витки накладывают вплотную и с меньшей силой
- концы жгута закрепляют
- Подсовывают под жгут записку о времени наложения жгута
- Обеспечивают неподвижность (иммобилизация) поврежденной конечности

# Импровизированные жгуты

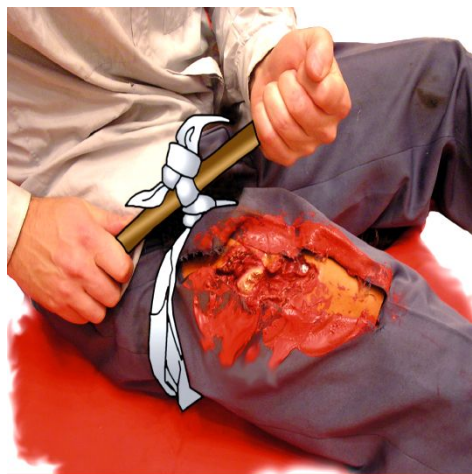
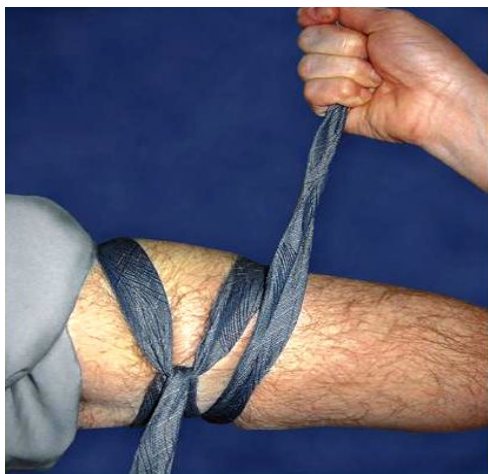

«удавка»

«закрутка»

ремень

Ширина импровизированного жгута

не менее 2 -3 см

Не накладывать холод на конечность со жгутом!