

Дилма Руссефф

Первая женщина-президент в Бразилии

1 января 2011
Принятие
власти



Семья и образование Дилмы

Дилма Вана Руссефф
родилась 14 декабря 1947 г. в г. Бело-
Оризонте

Отец - Петра Русева
Мать - Дилме Жани Коимбра Силва
Старший брат Игорь
Младшая сестра Зана Лусия.

Экономическое образование в
Федеральном университете
штата Минас-Жерайс в г. Бело-
Оризонте



Подпольная деятельность



Política Operária

Первый муж 1964г. - Клаудио
Галено де Магальяис Линьярес



1970 год - КЛЮЧЕНИЕ



LIBRARES		TERRORISTA/ASSALTANTE DE BANCOS
Sobrenome		Número do artigo 00287
DILMA VANA ROUSSEFF LIBRARES		ESTRUA
Nome		Alcunha POLEGAR DIREITO
		
Outros nomes: LUIZA, PATRÍCIA, WANDA		
Assinaturas:		
Filiação: Pedro Rousseff e Dilma Rousseff		
Endereço: Av. João Pinheiro, 95 apto. 1001		
Nascimento: Belo Horizonte - MG		Data Nas: 14/12/47
Profissão: Desconhecida		Est. civ: Casada (lobato?)
Atividades:		
1967 - militante da Política Operária (POLOP) - MG		
06/10/68 - assalto ao BANESPA - Rua Iguatemi, N.º 80 sul		
12/10/68 - planejamento assassinato Cap. Charles R. Chandler (?)		
11/12/68 - assalto à casa de Arnob Djana R. do Senadorio 48 arnan		
27/04/69 - Comando de Libertação Nacional (COLINA)		
24/01/69 - Assalto ao 49 RI Quitânea, Osasco - SP 63 FAL. 3 INA. 4 cunhete municipal		
18/07/69 - Assalto casa Gov. Adhemar de Barros		
01/08/68 - assalto ao Banco Mercantil de São Paulo		
27/05/69 - Congresso VAR Falaares (Teretopolis)		
20/09/69 - assalto ao quartel da Força Pública - Barro Branco (cont.)		

Начало политической деятельности

Карлос Араужо и Леонел
Бризоло*



Partido Trabalhista
Brasileiro

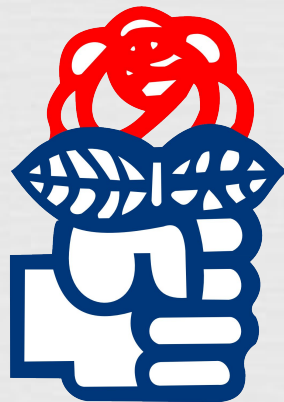

Partido Democrático
Trabalhista

Дилма - министр энергетики Бразилии

Луис Инасио Лула да
Силва 2002 г. президент
Бразилии



Дилма Руссефф - министр энергетики,
2003 год.

Автор федеральной программы «Свет
для всех» — одной из первых
социальных реформ нового
правительства



Руководитель администрации президента

Ministro-Chefe da Casa Civil da
Presidência da República - второй по
важности государственный орган и
главный совещательный орган при
президенте



Автор проекта второго мандата
президентства Лулы — «Программа
ускоренного экономического роста»



Предвыборная гонка Димы Руссефф

Первый тур:

Жозе Серра vs. Дилма Руссефф

32,6 % / 47 %

Второй тур:

Жозе Серра vs. Дилма Руссефф

44 % / 56 %





1 января 2016 года

Дилма Руссефф стала первой женщиной — главой бразильского государства.

Президентство: основные направления ПОЛИТИКИ

- политическая реформа
- противодействие коррупции
- экономические вопросы
- социальные программы
- конструктивная работа с конгрессом
- уступка власти по отношению к оппозиции

НО

«ПТ исчерпала себя и подошла к окончанию цикла»



Импичмент: председателя



Ренан
Калейрус

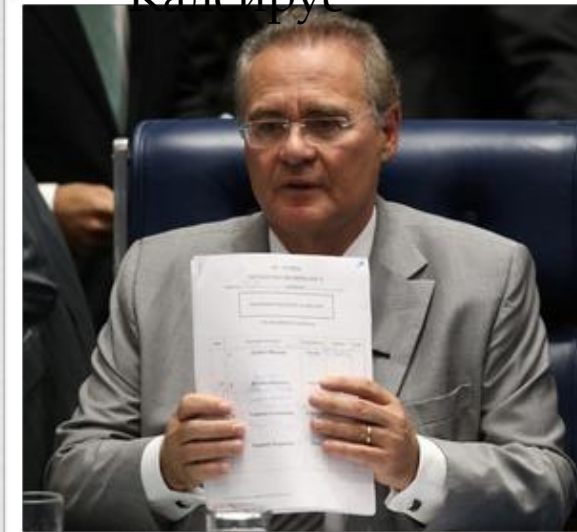

Мишел
Темер



Эдуарду
Кунья

Импичмент: развитие СОБЫТИЙ

Массовые акции протеста: на
улицы вышло более 2,5
МИЛЛИОНОВ ЛЮДЕЙ

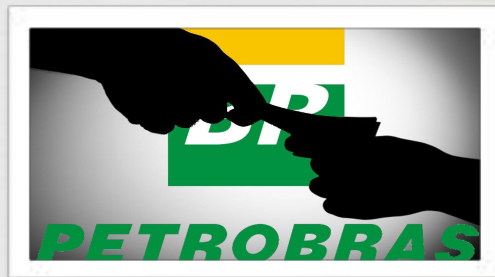

Импичмент: Лула - спусковой

9 марта судья Моро предъявил **крючок** 13 марта 2016 г. - 3,6 миллиона
Луле официальное обвинение в
«сокрытии собственности и
отмывании денег»

Ультиматум: либо импичмент,
либо отмена результатов выборов
2014 г.

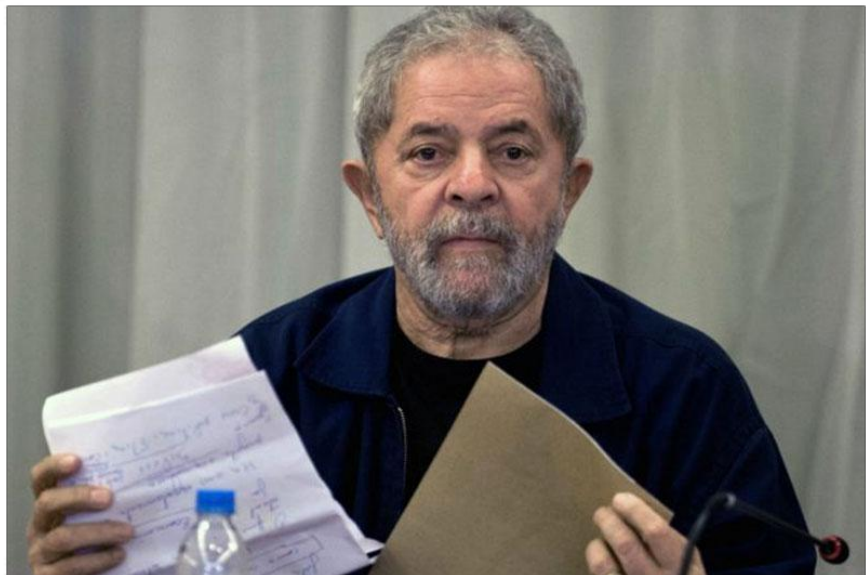

Импичмент: Мишель

Темер

«На наших глазах рождается новая Бразилия! Вскоре мы будем присутствовать при вступлении в должность президента Темера, лидера крупнейшей партии Бразилии, которая уже создает правительство национального единства»

- бразильские СМИ



Импичмент: голосование конгресса

17 апреля 2016 года - 367
«ЗА»



Импичмент: Темер и Кунья



Импичмент: 12 мая 2016





Импичмент: окончательный вердикт

Из 81 сенатора 61 поддержали импичмент 31 августа 2016 года

СПИСОК ИСТОЧНИКОВ:

1. Окунева Л. С. Человеческое измерение политического лидерства: политико-психологические портреты президентов современной Бразилии (Луис Инасиу Лула да Силва и Дилма Руссефф). //Иберо-американские тетради. № 3, 2014 [электронный ресурс] / URL: <http://elibrary.ru/item.asp?id=27250759>
2. Окунева Л. С. Президентские выборы 2014 г. в Бразилии. //Латинская Америка. № 1, 2015. [электронный ресурс] /URL: <http://elibrary.ru/contents.asp?issueid=1372057>
3. Окунева Л. С. Дилма Руссефф – первая женщина-президент в истории Бразилии. //Латинская Америка. № 8, 2016. [электронный ресурс] /URL: <http://elibrary.ru/item.asp?id=26623505>
4. Окунева Л. С. Импичмент президента Бразилии: как это было. //Латинская Америка. № 8, 2016. [электронный ресурс] /URL: <http://elibrary.ru/item.asp?id=26623505>