

# ИНСТРУКЦИЯ ПОЛЬЗОВАТЕЛЮ

# Создание таблиц в режиме

| Имя поля                 | Тип данных     |
|--------------------------|----------------|
| ИНН                      | Короткий текст |
| наименование плательщика | Короткий текст |
| адрес                    | Короткий текст |

| Имя поля       | Тип данных     |
|----------------|----------------|
| код поставщика | Числовой       |
| наименование   | Короткий текст |
| ИНН поставщика | Короткий текст |
| адрес          | Короткий текст |

| Имя поля       | Тип данных     |
|----------------|----------------|
| номер ТТН      | Короткий текст |
| дата отгрузки  | Дата и время   |
| номер договора | Числовой       |
| поставщик      | Числовой       |
| получатель     | Короткий текст |

| Имя поля           | Тип данных     |
|--------------------|----------------|
| номер договора     | Числовой       |
| дата               | Дата и время   |
| поставщик          | Числовой       |
| получатель         | Короткий текст |
| начало действия    | Дата и время   |
| окончание действия | Дата и время   |

| Имя поля        | Тип данных     |
|-----------------|----------------|
| номер месяца    | Числовой       |
| название месяца | Короткий текст |

| Имя поля          | Тип данных     |
|-------------------|----------------|
| номер цеха        | Короткий текст |
| наименование цеха | Короткий текст |

| Имя поля            | Тип данных     |
|---------------------|----------------|
| номер цеха          | Короткий текст |
| наименование цеха   | Короткий текст |
| наименование товара | Короткий текст |
| месяц выпуска       | Числовой       |
| количество по плану | Числовой       |

| Имя поля    | Тип данных     |
|-------------|----------------|
| номер ТТН   | Короткий текст |
| номер ПП    | Числовой       |
| дата оплаты | Дата и время   |
| плательщик  | Короткий текст |

| Имя поля                | Тип данных     |
|-------------------------|----------------|
| номер цеховой накладной | Числовой       |
| номер цеха              | Короткий текст |
| наименование цеха       | Короткий текст |
| дата сдачи              | Дата и время   |
| наименование склада     | Короткий текст |

# Создание таблиц в режиме

| Имя поля               | Тип данных     |
|------------------------|----------------|
| номер склада продукции | Короткий текст |
| наименование склада    | Короткий текст |
|                        |                |
|                        |                |
|                        |                |

| Имя поля                | Тип данных     |
|-------------------------|----------------|
| номер цеховой накладной | Числовой       |
| наименование товара     | Короткий текст |
| ед_измерения            | Короткий текст |
| количество              | Числовой       |
|                         |                |

| Имя поля            | Тип данных     |
|---------------------|----------------|
| номер ТТН           | Короткий текст |
| наименование товара | Короткий текст |
| ед_измерения        | Короткий текст |
| количество          | Числовой       |
| цена                | Денежный       |
|                     |                |

| Имя поля           | Тип данных |
|--------------------|------------|
| номер спецификации | Числовой   |
| номер договора     | Числовой   |
| поставщик          | Числовой   |
|                    |            |

| Имя поля            | Тип данных     |
|---------------------|----------------|
| номер пп            | Числовой       |
| наименование товара | Короткий текст |
| ед_измерения        | Короткий текст |
| цена ед_измерения   | Денежный       |
| количество          | Числовой       |
|                     |                |

| Имя поля                 | Тип данных     |
|--------------------------|----------------|
| Код товара               | Короткий текст |
| наименование товара      | Короткий текст |
| единица измерения товара | Короткий текст |
| цена за ед_измерения     | Денежный       |
| нормативный запас        | Числовой       |
| номер склада             | Короткий текст |
|                          |                |

| Имя поля       | Тип данных     |
|----------------|----------------|
| номер счета    | Короткий текст |
| номер договора | Числовой       |
| поставщик      | Числовой       |
| получатель     | Короткий текст |
|                |                |

| Имя поля                   | Тип данных     |
|----------------------------|----------------|
| номер спецификации         | Числовой       |
| наименование товара        | Короткий текст |
| ед_измерения               | Короткий текст |
| месяц поставки             | Числовой       |
| отпускная цена ед_измерени | Денежный       |
| количество                 | Числовой       |
|                            |                |

| Имя поля            | Тип данных     |
|---------------------|----------------|
| номер счета         | Короткий текст |
| наименование товара | Короткий текст |
| ед_измерения        | Короткий текст |
| цена                | Денежный       |
| количество          | Числовой       |
|                     |                |

# Создание схемы данных

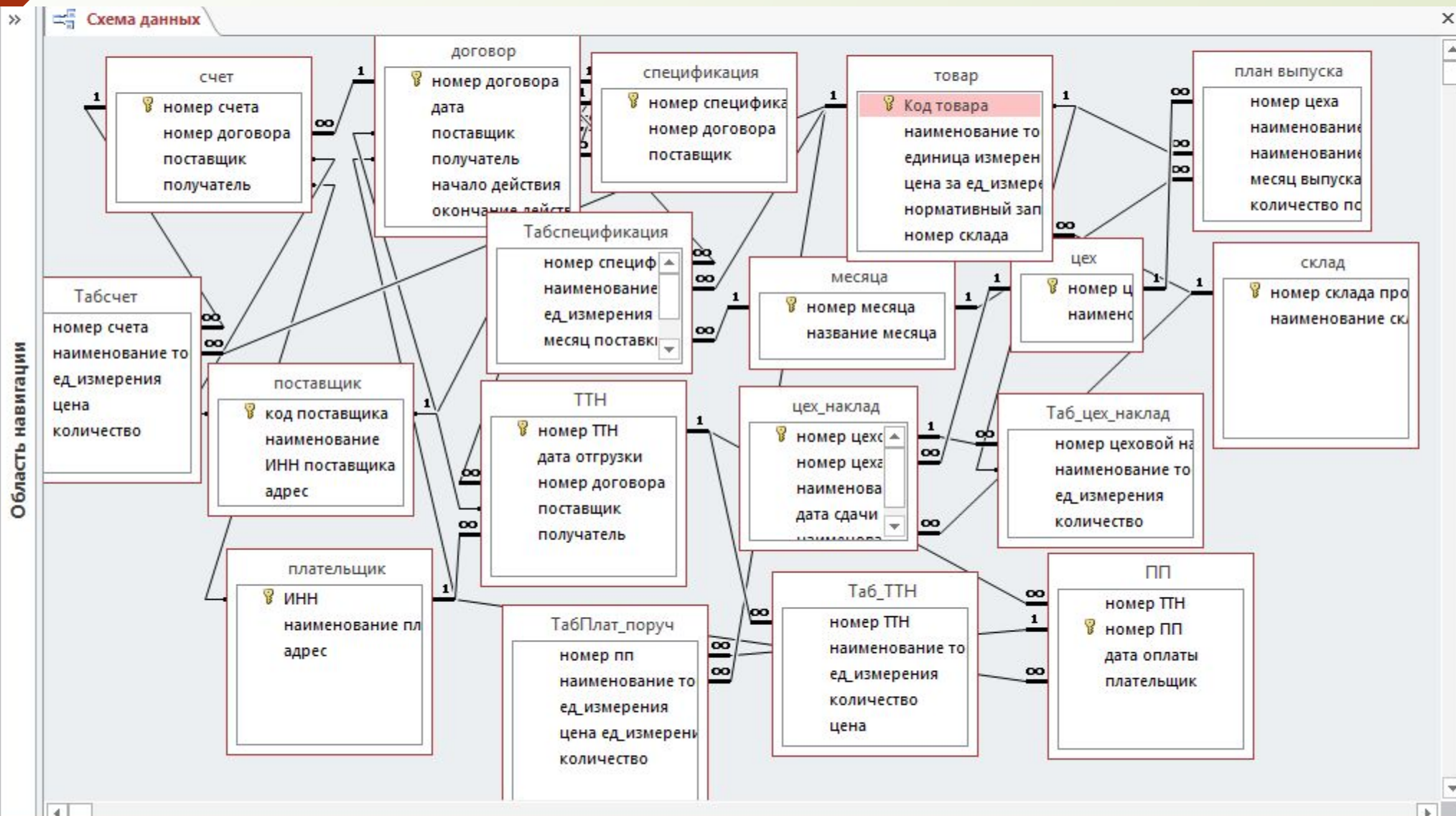

# Создание всех форм и ввод в них данных

- Поставщик:** \_\_\_\_\_ (подпись)
- Договор №**
- на поставку продукции**
- от**
- поставщик**  (наименование поставщика)
- получатель**  (наименование получателя)
- заключили договор на период:**
- с**  **по**
- Общая сумма договора составляет**  (сумма договора в ценах на момент заключения договора)
- Адреса и реквизиты сторон:**
- Поставщик:**  (почтовый индекс)
- Получатель:**  (почтовый индекс)
- адрес\_поставщик**
- адрес**
- ИНН поставщика**
- ИНН**

At the bottom of the form, there is a status bar with 'Запись: 1', 'Нет фильтра', and a search field.

# Создание запроса

- цех\_наклад**: \* номер цеховой на, номер цеха, дата сдачи, наименование ск.
- Таб\_цех\_наклад**: \* номер цеховой на, наименование то, ед\_измерения, количество.
- товар**: \* Код товара, наименование, единица измер, цена за ед\_изм, нормативный.
- план выпуска**: \* номер цеха, наименование це, наименование то, месяц выпуска, количество по пл.
- склад**: (empty table)
- цех**: \* номер цеха.

Below the diagram is a table for field selection:

| Поле:           | наименование скла:                  | наименование това:                  | наименование цеха:                  | количество по план:                 | количество                          | Отклонение: [колич                  | Месяц: DatePart("m";[    |
|-----------------|-------------------------------------|-------------------------------------|-------------------------------------|-------------------------------------|-------------------------------------|-------------------------------------|--------------------------|
| Имя таблицы:    | склад                               | товар                               | цех                                 | план выпуска                        | Таб_цех_наклад                      |                                     |                          |
| Сортировка:     |                                     |                                     |                                     |                                     |                                     |                                     |                          |
| Вывод на экран: | <input checked="" type="checkbox"/> | <input checked="" type="checkbox"/> | <input checked="" type="checkbox"/> | <input checked="" type="checkbox"/> | <input checked="" type="checkbox"/> | <input checked="" type="checkbox"/> | <input type="checkbox"/> |
| Условие отбора: | [Введите наименова                  |                                     |                                     |                                     |                                     |                                     | [Введи ге номер мес      |
| или:            |                                     |                                     |                                     |                                     |                                     |                                     |                          |

# Создание отчета

## Все объекты Access

Поиск...

Таблицы

Запросы

План сдачи - задание4

Формы

договор

Кнопочная форма

месяца

план выпуска

плательщик

подчиненная форма Таб\_ТТН

поставщик

ПП

склад

спецификация

спецификация подчиненная форма

счет

Таб\_ТТН подчиненная форма

Таб\_цех\_наклад подчиненная форма

Режим отчета

Кнопочная форма

План сдачи - задание4

## План сдачи - задание4

7 февраля 2019 г.

15:21:47

| наименование склада | наименование товара | наименование цеха | количество по плану | количество | Отклонение |
|---------------------|---------------------|-------------------|---------------------|------------|------------|
| №1                  | Диван Delta         | сбороч №1         | 100                 | 100        | 0          |
| №1                  | Стул офисный Verona | сбороч №1         | 100                 | 95         | 5          |
| №1                  | Стол офисный Verona | сбороч №1         | 100                 | 100        | 0          |

3

Страница 1 из 1

Num Lock

# Создание кнопочного меню

Диспетчер кнопочных форм

Страницы кнопочной формы:

- Главная кнопочная форма (По умолчанию)
- Документы
- Отчеты
- Справочники

Закрыть

Создать...

**Изменить...**

Удалить

По умолчанию

Изменение страницы кнопочной формы

Название кнопочной формы:

Документы

Закрыть

Элементы данной кнопочной формы:

- План выпуска
- Договор
- Счет
- Платежное поручение
- Цеховая накладная
- ТН
- возврат назад

Создать...

**Изменить...**

Удалить

Вверх

Вниз

Изменение страницы кнопочной формы

Название кнопочной формы:

Отчеты

Закрыть

Элементы данной кнопочной формы:

- План сдачи
- возврат назад

Создать...

**Изменить...**

Удалить

Вверх

Вниз

Изменение страницы кнопочной формы

Название кнопочной формы:

Справочники

Закрыть

Элементы данной кнопочной формы:

- Поставщик
- Товар
- Цех
- Склад
- Месяца
- Плательщик
- Возврат назад

Создать...

**Изменить...**

Удалить

Вверх

Вниз

# Кнопочное меню

Все объекты Access

Поиск...

Таблицы

Запросы

План сдачи - задание4

Формы

Кнопочная форма

Кнопочная форма

Справочники

Документы

Отчеты

Завершение работы

Главная кнопочная форма

Режим формы

Num Lock