

**ГАОУ СПО РК «Крымский медицинский
колледж»**

Родовые травмы у новорожденных

Выполнила студентка 41А группы Зварич
Ирина

Родовая травма -

это местное повреждение тканей плода в процессе родов вследствие механического воздействия на плод.

Родовая опухоль -

это отёк предлежащей части плода и мелкоточечные кровоизлияния, чаще в области головы.

Опухоль переходит за границы шва черепа.

Лечение не требуется, самостоятельно рассасывается через 2-3 дня.

Кефалогематома -

это кровоизлияние под надкостницу какой-либо кости .

Никогда не переходит за границы шва черепа.

Обычно рассасывается в течении 7-10 дней.

Осложнения: анемия, гемолитическая желтуха, нагноение.

Кефалогематома



Лечение кефалогематомы

- * Холод к голове
- * Медикаментозная терапия:
 - гемостатики
 - средства, укрепляющие сосудистую стенку
- * Хирургическое лечение

Внутричерепная родовая травма

- * Предрасполагающие факторы:
 - Гипоксия плода и асфиксия в родах
 - Заболевания и токсикозы беременной
 - Преждевременные роды
 - Попытка прерывания беременности

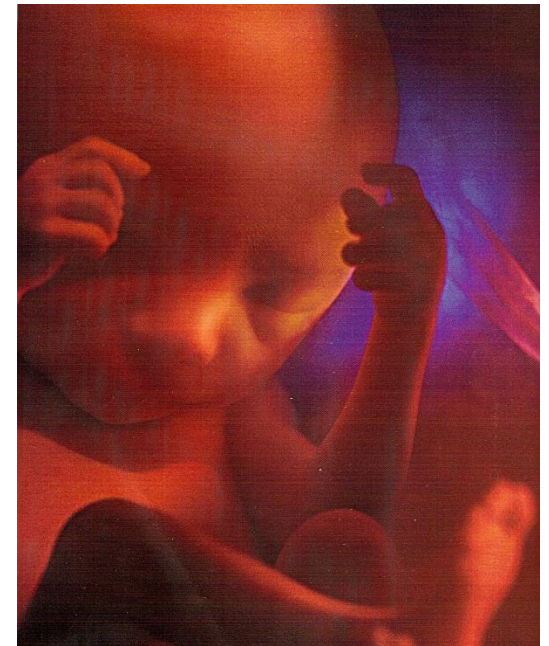

Причины

- * Патология костей и органов малого таза
- * Несоответствие между размерами таза матери и головой плода
- * Неправильное положение плода
- * Аномалии родовой деятельности
- * Применение акушерских пособий (щипцов и др.)
- * Кесарево сечение

Астеноневротический синдром

- * Двигательные нарушения: гипертония или гипотония мышц. Чаще преобладает мышечный гипе

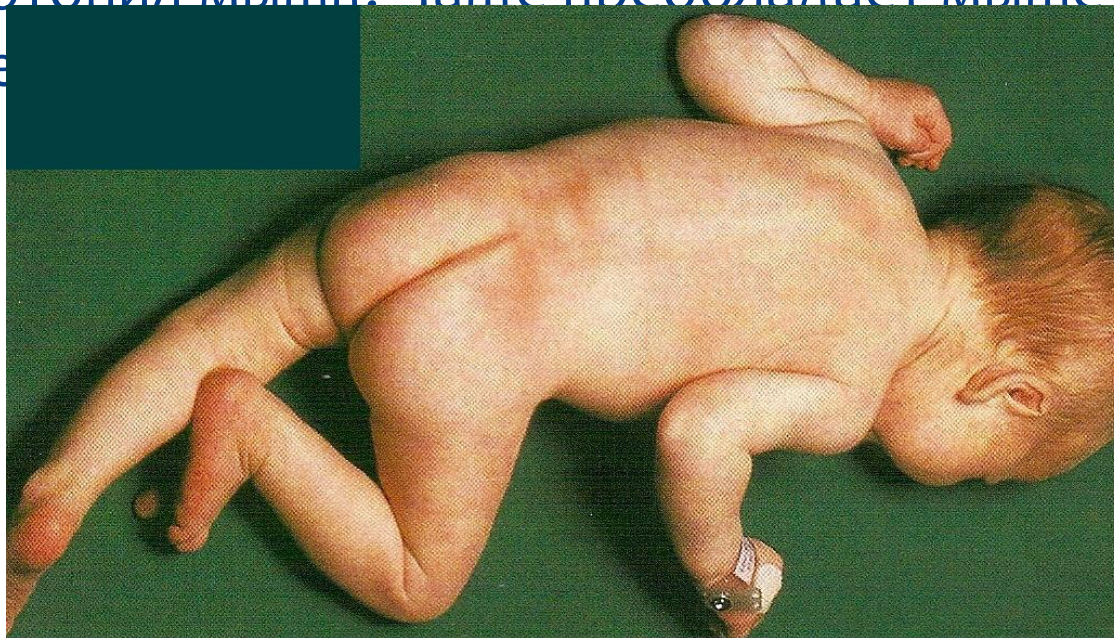

Гидроцефалия

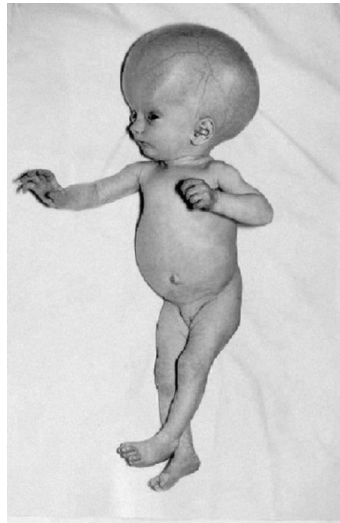

Диагностика

- * УЗИ головного мозга
- * КТ головного мозга
- * Рентгенография черепа
- * Люмбальная пункция и анализ ликвора

Лечение

- * Лечебно-охранительный режим
- * Физиотерапия
- * Медикаментозная терапия
- * Оксигенотерапия

Медикаментозная терапия

- * Дегидратация: лазикс, маннитол
- * Гемостатики: викасол, дицинон
- * Укрепляющие сосудистую стенку: аскорутин, витамин С
- * Поддержка ССС: панангин, АТФ, ККБ
- * Восполнение ОЦК: реополиглюкин, альбумин
- * Симптоматические средства: седуксен

Спасибо за внимание!

