

«МОБИЛЬНЫЕ СОТРУДНИКИ»

ОПТИМИЗИРУЙТЕ РАБОТУ ВАШИХ
РАЗЪЕЗДНЫХ СОТРУДНИКОВ И ТРАНСПОРТА



МТС

на шаг вперед

www.corp.mts.ru

«МОБИЛЬНЫЕ СОТРУДНИКИ» УСЛУГА ОТ ОАО «МТС»

«Мобильные сотрудники» от МТС – это простой и эффективный инструмент организации работы внеофисного персонала: торговых представителей, курьеров, водителей, экспедиторов, сервис-инженеров и многих других.

Услуга **«Мобильные сотрудники»** позволяет не только отслеживать местоположение сотрудников на карте, но и осуществлять планирование работ, координировать действия и получать отчетность.

Затраты на услугу составляют в среднем **7 рублей в день** на одного сотрудника и включаются в ежемесячный счет за корпоративное обслуживание МТС.

Сегодня уже более **5000 компаний по всей России** выбрали услугу «Мобильные сотрудники» в качестве инструмента организации эффективной работы коллектива и оптимизации бизнеса.



на шаг впереди

«МОБИЛЬНЫЕ СОТРУДНИКИ» КОМПЛЕКС ПРОДУКТОВ

«Сотрудники»:

- Контроль перемещений сотрудников
- Работает с любым GSM-телефоном

«Транспорт»:

- Мониторинг транспорта GPS/ГЛОНАСС
- Единый фиксированный тариф по всей РФ
- Надежное оборудование, приказ №285

«Координатор»:

- Управление разъездными сотрудниками:
задачи, отметки, сбор данных
- Данные для анализа и оптимизации
бизнеса



«МОБИЛЬНЫЕ СОТРУДНИКИ» БЕЗОПАСНОСТЬ ИНФОРМАЦИИ

Услуга «Мобильные сотрудники» обеспечивает должную защищённость информации:

- **Доступ.** К услуге имеют доступ только авторизованные сотрудники Вашей компании.
- **Передача данных.** Вся информация между Вашей компанией и МТС передается в зашифрованном виде.
- **Учет действий.** Ведется журнал учета действий всех пользователей и администраторов.
- **Шифрование данных.** Безопасность обеспечена высоконадежным протоколом шифрования, используемым в Интернет-банкинге во всем мире (SSL).



1 МОБИЛЬНЫЕ СОТРУДНИКИ

«КОНТРОЛЬ СОТРУДНИКОВ»

ЭФФЕКТИВНЫЙ КОНТРОЛЬ
РАЗЪЕЗДНЫХ СОТРУДНИКОВ

mobile.mpoisk.ru

«МОБИЛЬНЫЕ СОТРУДНИКИ»: КОНТРОЛЬ СОТРУДНИКОВ



Подключив услугу «Мобильные сотрудники», Вы получаете доступ к удобному и многофункциональному интерфейсу через защищенный веб-сайт www.mpoisk.ru

- **Подробные карты**
3 картографических сервиса, более 350 городов РФ с детализацией до дома
- **История перемещений**
3 месяца услуга хранит данные о перемещении сотрудников и транспорта
- **Обмен сообщениями**
Координация действий разъездных сотрудников с сохранением истории переписки
- **Пользовательские объекты и контроль гео-зон**
Получение моментальных уведомлений по SMS и отчетов в почту
- **Отчеты**
Несколько видов автоматических отчетов, готовые шаблоны.
- **Экспорт данных**
Доступные форматы: XML, XLS, PDF
- **Технологический программный интерфейс (B2B XML API)**
Описание, по первому требованию
- **Самостоятельное подключение (Signup)**
Подключение компании в тест и добавление абонентов по инициативе клиента



«МОБИЛЬНЫЕ СОТРУДНИКИ»: КОНТРОЛЬ СОТРУДНИКОВ



- Местоположение сотрудника определяется на основе анализа уровня сигнала с его мобильного телефона на ближайших базовых станциях;
- Точность определения координат – несколько сотен метров в центре города и около километра на окраинах.
- В случае, если сотрудник или автомашина оснащены совместимым с услугой оборудованием с функцией GPS (ГЛОНАСС), точность определения местоположения достигает нескольких метров.

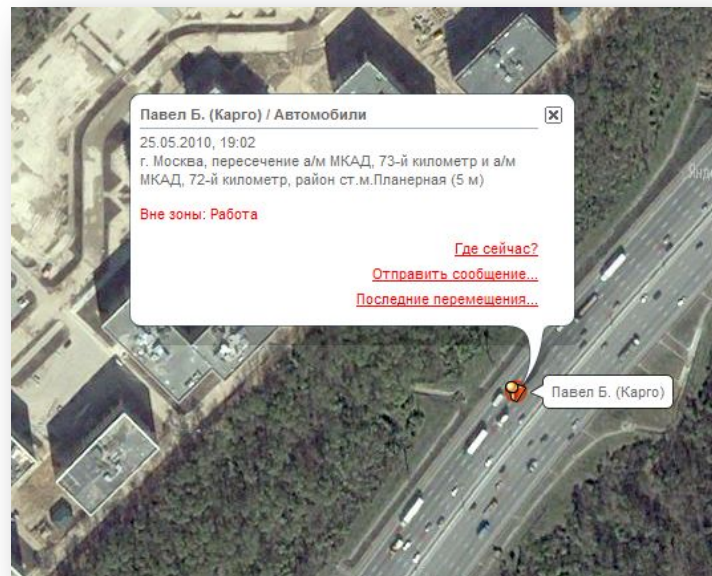

«МОБИЛЬНЫЕ СОТРУДНИКИ» КОНТРОЛЬ СОТРУДНИКОВ

В «История запросов» Вы можете просмотреть информацию обо всех запросах местоположения выполненных через услугу – разовых и автоматических за интересующий Вас период (за сегодня, вчера, текущую неделю, месяц, т.д.). Результаты могут быть распечатаны или выгружены с помощью экспорта в формате Excel.

Фильтр по времени и абонентам

История перемещений на карте

Дата запроса	Дата местоположения	ФИО	Местоположение	Объект	Зона	Сообщение
12.09.2012 16:30	12.09.2012 16:31	Кирилл К. 9104900028	г. Москва, АО Центральный, р-н Замоскворечье, пер. Овчинниковский, Срединный, 14, район ст.м.Новокосинская (200 м.)			
12.09.2012 08:30	12.09.2012 08:30	Кирилл К. 9104900028	г. Москва, АО Центральный, р-н Замоскворечье, пер. Овчинниковский, Срединный, 14, район ст.м.Новокосинская (200 м.)			
12.09.2012 09:01	12.09.2012 09:03	Кирилл К. 9104900028	г. Москва, пересечение ул. Мневники Низкие и пр. Глазковский, район ст.м.Пановская (400 м.)			
12.09.2012 08:30	12.09.2012 08:30	Кирилл К. 9104900028	г. Москва, пересечение Бульв. Хольдский и пр. Березовой Роши, район ст.м.Аэропорт (500 м.)			

«МОБИЛЬНЫЕ СОТРУДНИКИ» КОНТРОЛЬ СОТРУДНИКОВ



Мобильные сотрудники

ООО "Рэйс ИТ" gps / Шашлыков Ярофей

Где сейчас? История перемещений Сотрудники

Объекты Зоны

Сообщения

РасеIT
Автомобили
Легкий транспорт
Александр К.
Андрей Л. 9165900678
✓ Вячеслав М. 916838395
Иван Ц.
кирилл
Кирилл К. 9104900026
Кирилл К. НТС (915 027
✓ Павел Б. 9197686168
Станислав С. 916100016
Тестирование Race IT
Тестовые комплекты

Отправить по: SMS GPRS

Прошу прибыть в Офис к 19:00

19:53 raceit_gps -> Павел Б. 9197686168
Прошу прибыть в Офис к 19:00

19:54 Павел Б. 9197686168
Могу задержаться минут на 20!

- Координируйте действия Ваших разъездных сотрудников – услуга предоставляет возможность двустороннего обмена SMS-сообщениями.
- Вы можете отправлять сообщения прямо из веб-интерфейса услуги, причем, как конкретному сотруднику, так и группе абонентов.
- Сотрудники также могут посылать сообщения Вам, используя сервисный номер **4937**.
- Входящие сообщения от сотрудников привязываются к карте – Вы видите откуда именно было отправлено сообщение.

«МОБИЛЬНЫЕ СОТРУДНИКИ» КОНТРОЛЬ СОТРУДНИКОВ

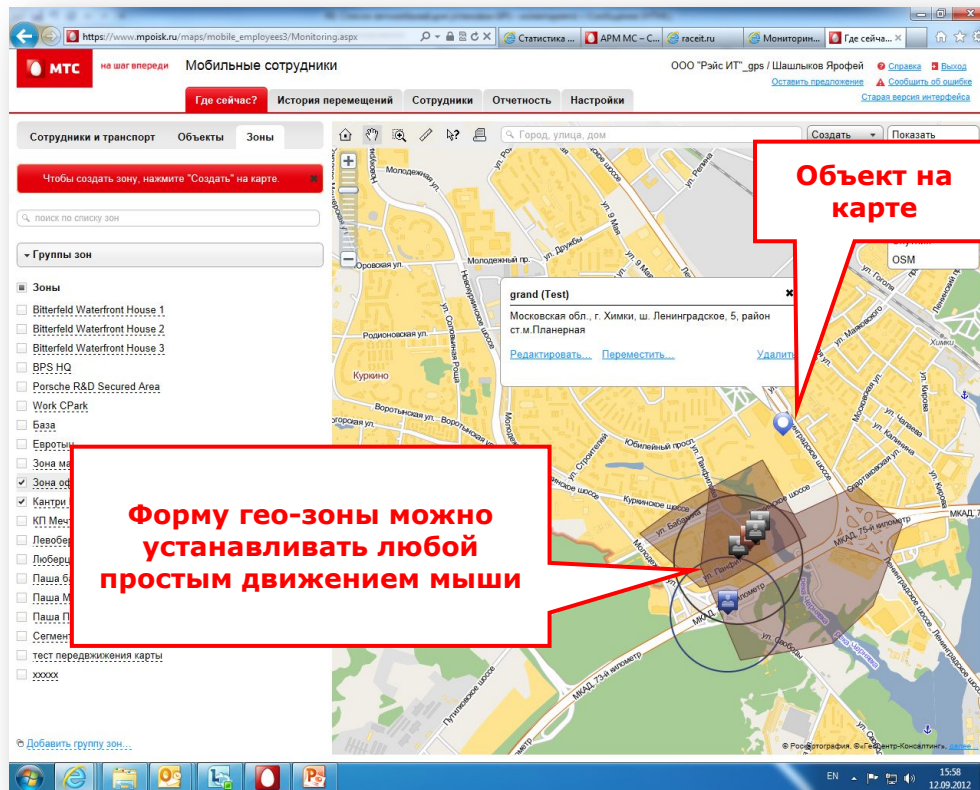

- Функция «контроля зон» позволяет проверять нахождение сотрудника или автомобиля внутри заданной зоны или за ее пределами.
 - Вы можете самостоятельно определить требующиеся зоны и определить условия контроля для них.
 - Дополнительно Вы можете настроить уведомления по SMS.
- Например: **«Водитель 324 вышел из зоны «Северный округ» или «Бригада 12 вошла в зону «База».**
- Возможно настроить отдельный автоматический отчет, который будет содержать статистику входа/выхода из геозон.

«МОБИЛЬНЫЕ СОТРУДНИКИ» КОНТРОЛЬ СОТРУДНИКОВ

Экономьте Ваше время – настройте получение отчетов о перемещениях на почту

MTS на шаг вперед Мобильные сотрудники

Где сейчас? История перемещений Настройки

Настройка отчета \ Шаг 1: Выбор типа отчета

1. Пожалуйста, укажите название отчета:

2. Выберите тип отчета:

- Отчет о перемещениях
- Отчет о перемещениях
- Отчет о прохождении гео-зон
- Отчет по транспорту**
- Отчет по статусам

3. Пожалуйста, выберите сотрудников, по которым необходимо формировать отчет:

- Легкий транспорт
- Тестирование Race IT
 - A.Kozhukhar (Ford)
 - A.Kozhukhar1 (9169676849)
 - A.Kozhukhar2 (9168383986)
 - Globalsat Борис 7917-5003164
 - Андрей Л. 7(916)9677040
 - Владимир З. 9154609730
 - Евгений П. 79160025415
 - Евгений П. 79160025635
 - Евгений П. 79168383988
 - Иван Ц. Iphone (915 0271421)
 - Ирлянов 79154609125
 - Максим К. 79104900027
 - Павел Б. (Ipad 916 838 3993)
 - Сергей Р. 79168383994
 - Станислав С. 7916-9676900
- Тестовые комплекты

- Используя функцию «Отчеты», Вы можете настроить регулярную доставку нужной информации на Ваш почтовый ящик.
- Доступно 4 вида отчетов:
 - Отчет о перемещениях
Например: учет посещенных объектов за смену
 - Отчет о гео-зонах
Например: учет режима посещения тех или иных территорий
 - Отчет по транспорту
Например: сравнение показателей маршрута с путевым листом
 - Отчет по статусам
Например: учет рабочего времени

2

МОБИЛЬНЫЕ СОТРУДНИКИ

«МТС ТРАНСПОРТ»

Мониторинг транспорта
GPS/ГЛОНАСС

transport.mpoisk.ru

«МОБИЛЬНЫЕ СОТРУДНИКИ» ТРАНСПОРТ

Подключив услугу «Мобильные сотрудники», Вы получаете доступ к удобному и многофункциональному интерфейсу через защищенный веб-сайт www.mpoisk.ru.

Для мониторинга транспорта доступен весь функционал по **КОНТРОЛЮ СОТРУДНИКОВ**



- **«МТС Транспорт»**

Бесплатное приложение, доступное для скачивания: <http://transport.mpoisk.ru/>

- **История событий на маршруте**

Стоянки, превышения скорости, заезды в объекты...

- **Контроль транспорта**

On-line мониторинг, режим движения, траектория

- **Топливо**

Расход, заправки, сливы

- **Отчеты по транспорту**

Несколько видов отчетов, готовые шаблоны

«МОБИЛЬНЫЕ СОТРУДНИКИ» ТРАНСПОРТ



КАРТА

Мобильные сотрудники. Транспорт

Карта | История перемещений | Отчеты | Топливо | События

Шашликов Ярофей | Выход

Создать | Показать

поиск по списку транспорта

Гео-зоны | Объекты

Транспорт

- РасЕТ
- Автомобили
 - Ford Fusion
 - Freelander
 - Nissan Note
 - Opel Astra
 - Volvo XC90
 - Большаков А. 79169676954
- Легкий транспорт
 - Александр К.
 - Андрей Л. 9165900678
 - Вячеслав М. 9168383995
 - Иван Ц.
 - Кирилл
 - Кирилл К. 9104900028
 - Кирилл К. НТС (915 0271425)
 - Павел Б. 9197686168
 - Станислав С. 9161000162
- Тестирование РасЕ IT
- Тестовые комплекты

Добавить группу

Гео-зоны, пользовательские объекты и текущее положение абонентов

Большаков А. 79169676954 (Автомобили)

1 минуту назад / 13 сен 2012, 18:57

г. Москва, АО Северный, р-н Левобережный, ул. Правобережная, 1А, район ст.м.Планерная

Гео-зона: Зона офиса, Зона магазина, Химки

Показать историю | Редактировать

- Оснатив автомобиль совместимым с услугой оборудованием с функцией GPS/ГЛОНАСС можно на интерактивной карте видеть в **on-line** режиме местоположения абонента.
- Список абонентов разделен по группам и имеет удобный поиск.
- По каждому абоненту доступна информация о его местоположении с привязкой к адресу и времени местоположения.
- Карта занимает большую часть экрана и способна отображать кроме абонентов еще пользовательские объекты и гео-зоны.

«МОБИЛЬНЫЕ СОТРУДНИКИ» ТРАНСПОРТ



Фильтр по времени и абонентам

ИСТОРИЯ ПЕРЕМЕЩЕНИЙ

- Используя удобный фильтр – можно без труда построить историю перемещений данного абонента за указанный срок.
- Траектория имеет цветовую дифференциацию, которая определяется скоростным режимом движения.
- Сводная информация о маршруте и отмеченные на карте места стоянок и превышения скорости – дают полное представление о режиме движения.

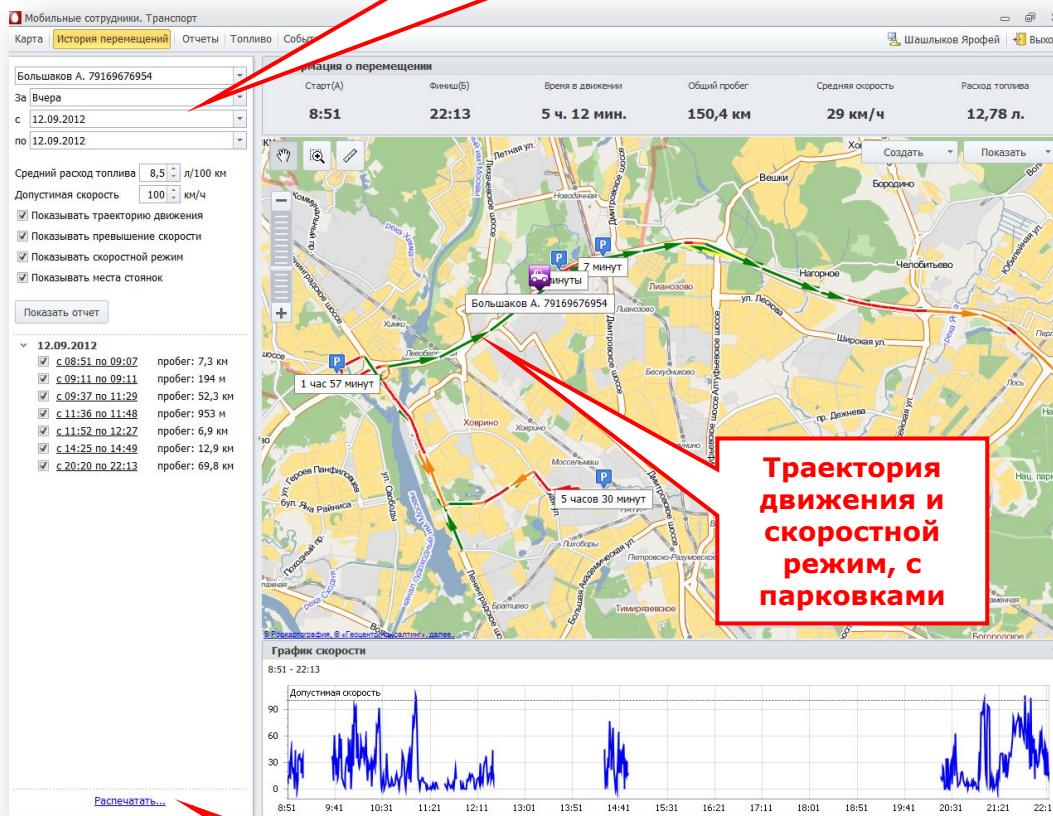

Печать либо экспорт в PDF



на шаг вперед

«МОБИЛЬНЫЕ СОТРУДНИКИ» ТРАНСПОРТ



СОБЫТИЯ

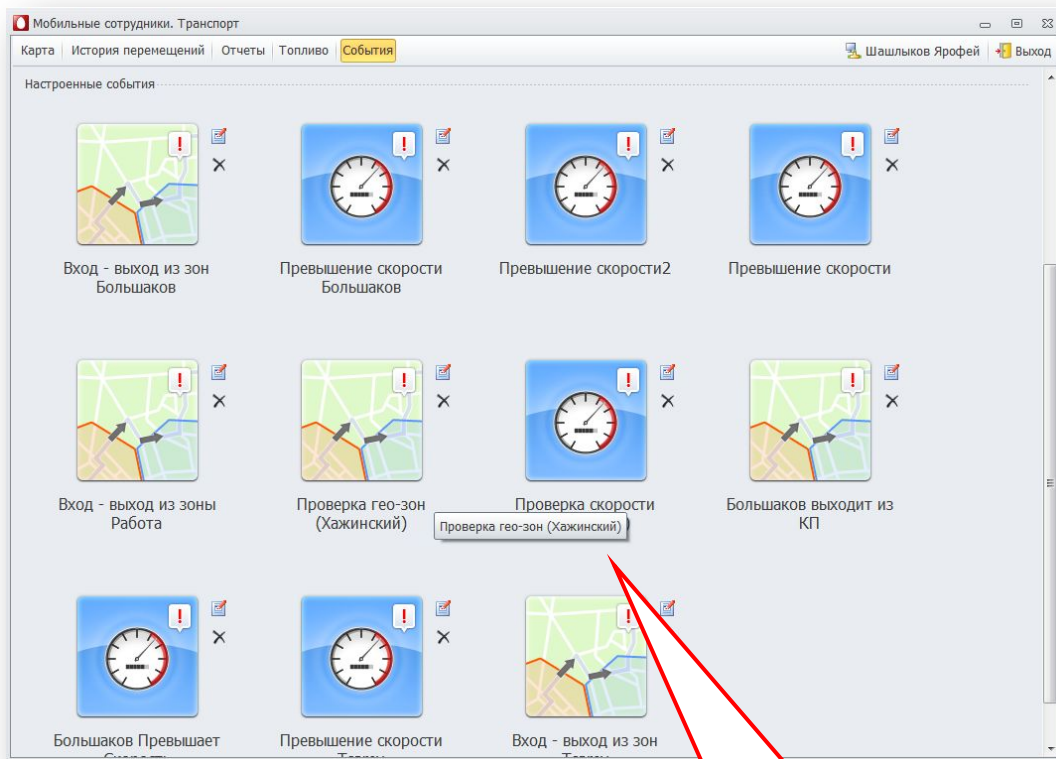

Список настроенных событий с указанием вида нотификаций

- Настроив контроль тех или иных событий на маршруте (например: превышение скорости, заезд/выезд из Гео-зоны) – можно так же настроить оповещения о них либо в почту либо по SMS.
- При настройке оповещений по SMS, на указанный номер приходит оповещение вида:
TRANSPORT: 19:21. Превышение скорости: Ford Fusion движется со скоростью 128 км/ч.
- При настройке оповещений на почту, оповещение приходит на указанные e-mail.

«МОБИЛЬНЫЕ СОТРУДНИКИ» ТРАНСПОРТ



ТОПЛИВО

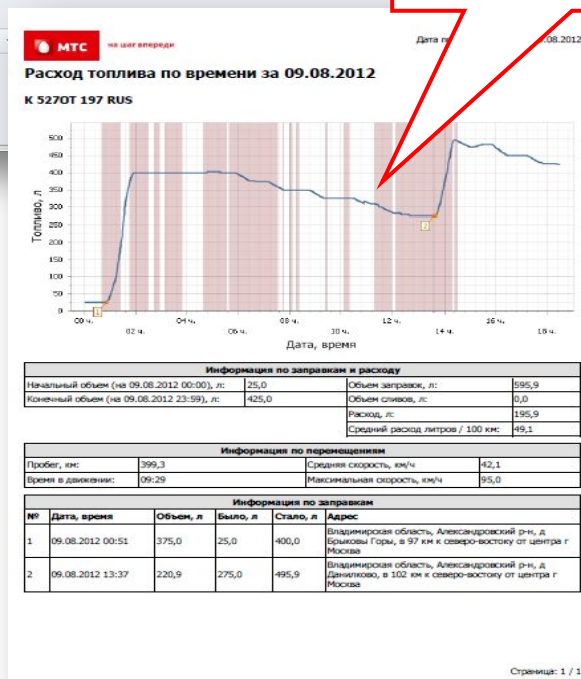
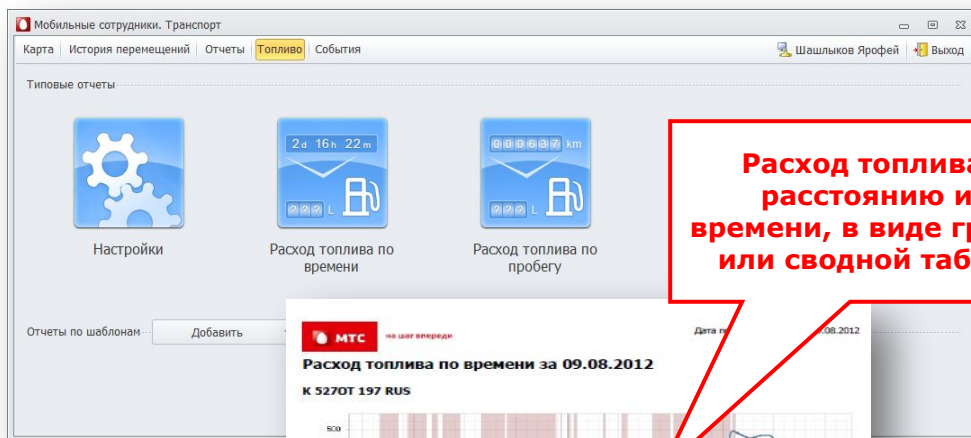

- Если автомобиль оснащен дополнительным датчиком топлива или есть возможность снять данные с CAN-шины, то возможно получать подробную информацию по топливу.
- График расхода топлива может быть построен в зависимости от времени или пробега.
- В виде таблично-текстовой информации выводится аналитика по заправкам, расходу и сливам за указанный период.
- Отчет по топливу может быть экспортирован в любой удобный формат для его дальнейшей обработки.



«МОБИЛЬНЫЕ СОТРУДНИКИ» ТРАНСПОРТ

на шаг впереди МТС Мобильные сотрудники

Где сейчас? История перемещений Сотрудники **Отчетность**

Настройка отчета \ Шаг 1: выбор типа отчета

1. Пожалуйста, укажите название отчета:

2. Выберите тип отчета:

- Отчет о перемещениях
- Отчет о перемещениях
- Отчет о прохождении гео-зон
- Отчет по транспорту**
- Отчет о статусам

3. Пожалуйста, выберите сотрудников, по которым необходимо формировать отчет:

- Легкий транспорт
- Тестирование Race IT
- Тестовые комплекты

Экономьте Ваше время – настройте получение отчетов по транспорту на почту

- Либо настройте более подробные отчеты в приложении **МТС-Транспорт**, сохранив особо популярные в виде шаблонов.

- Используя функцию «Отчеты», Вы можете настроить регулярную доставку нужной информации на Ваш почтовый ящик;

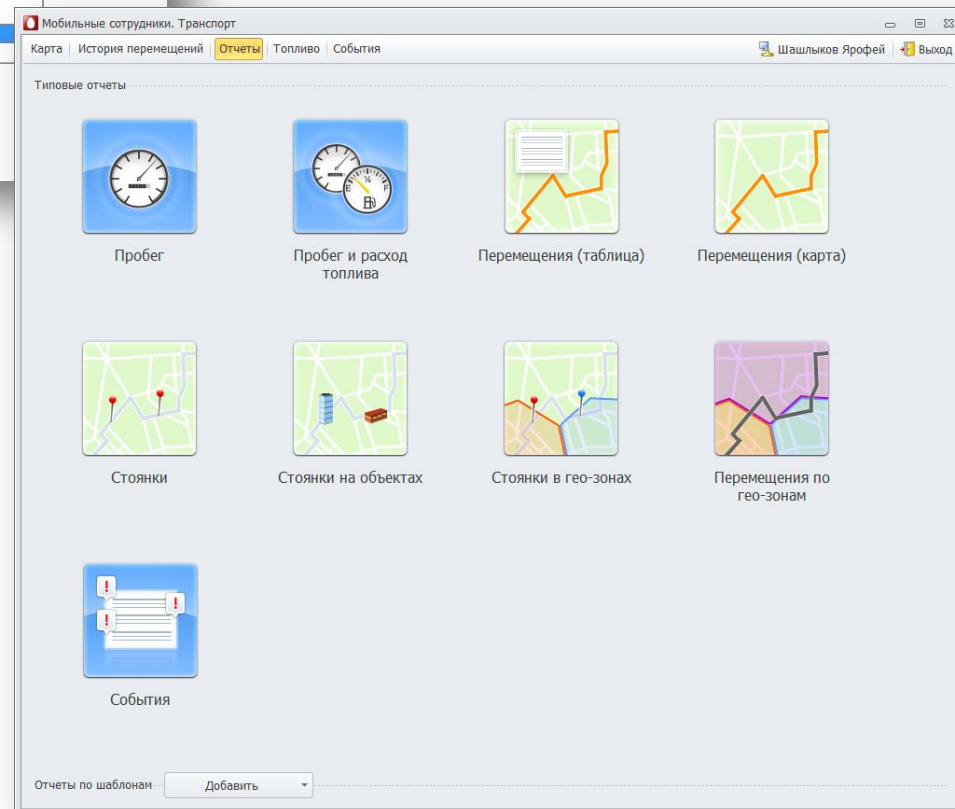

«МОБИЛЬНЫЕ СОТРУДНИКИ» ТРАНСПОРТ



Используя автомобильный комплект совместно с услугой «Мобильные сотрудники», Вы сможете:

- Получать информацию о перемещениях транспорта с высокой точностью благодаря GPS или GPS/Глонасс.
- Получать детальные отчеты о пробеге, расходе топлива, превышении скоростного режима и многое другое.

Комплект содержит:

- Блок терминала с SIM-холдером.
- Антенны GPS и GSM.
- Кабель подключения питания с адаптером.
- Инструкцию по подключению и установке.

В комплект **входит все необходимое** для быстрой установки и подключения устройства на борту автомобиля!

3

МОБИЛЬНЫЕ СОТРУДНИКИ

«МТС КООРДИНАТОР»

Управление задачами
сотрудников на выезде

МОБИЛЬНЫЕ СОТРУДНИКИ КООРДИНАТОР

Подключив услугу «Мобильные сотрудники», Вы получаете доступ к удобному и многофункциональному интерфейсу через защищенный веб-сайт www.mpoisk.ru.

Для мониторинга транспорта доступен весь функционал по **КОНТРОЛЮ СОТРУДНИКОВ**



- **Предварительное планирование задач**
Список задач можно ввести в систему заранее
- **Оперативное назначение задач**
Выбор исполнителя по задаче исходя из его местоположения
- **Получение актуальной картины выполнения задач**
On-line мониторинг статусов поставленных заданий
- **Улучшение взаимодействия офиса с разъездными сотрудниками**
Исключение неэффективных перемещений и простоев
- **Повышения качества оказания услуг клиентам**
Более оперативное реагирование на возникающие потребности
- **Сбор данных и отчетность (мобильные формы)**
Данные для анализа и оптимизации бизнеса

МОБИЛЬНЫЕ СОТРУДНИКИ КООРДИНАТОР

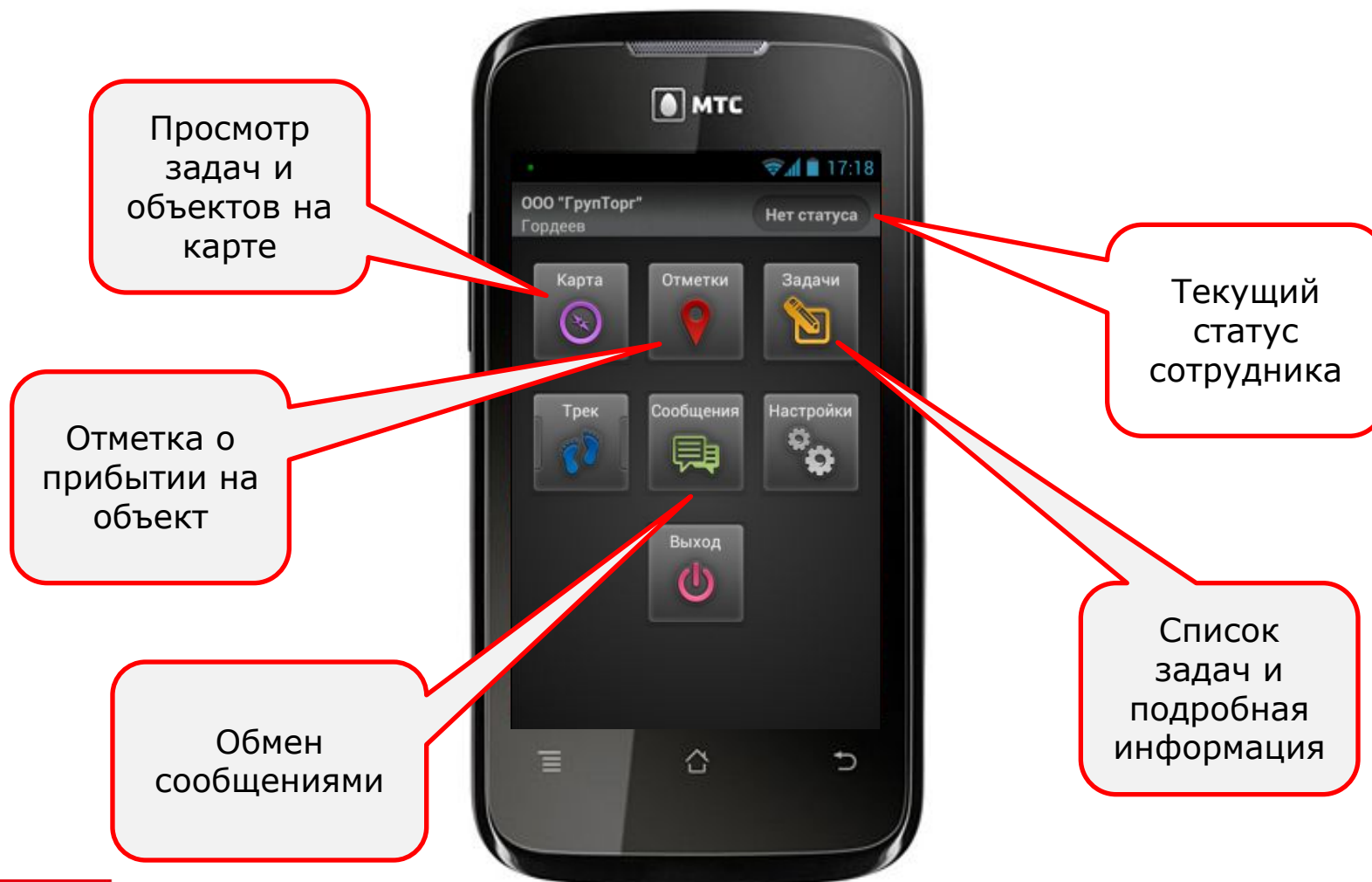

МОБИЛЬНЫЕ СОТРУДНИКИ КООРДИНАТОР

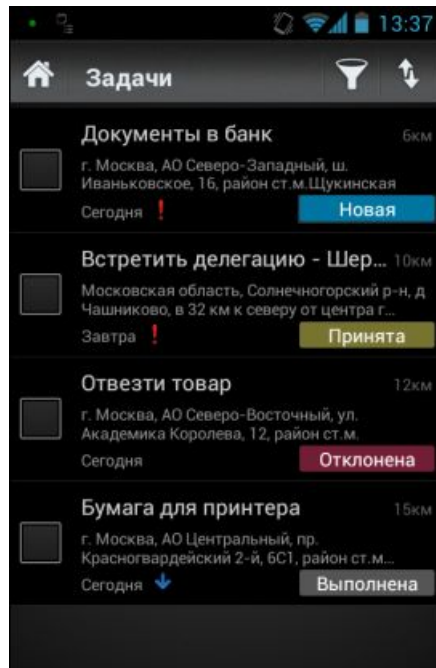

Сотрудник видит назначенные ему задачи, срок выполнения, приоритет и текущий статус, а также расстояние до места выполнения задачи.

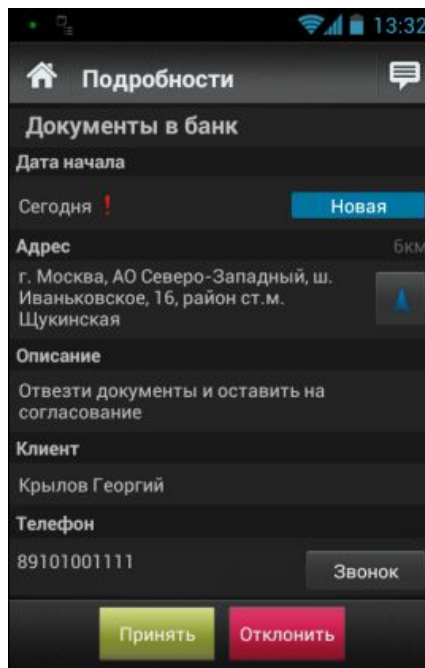

Подробности по задаче содержат адрес, описание, имя контактного лица и телефон с возможностью позвонить в одно касание.

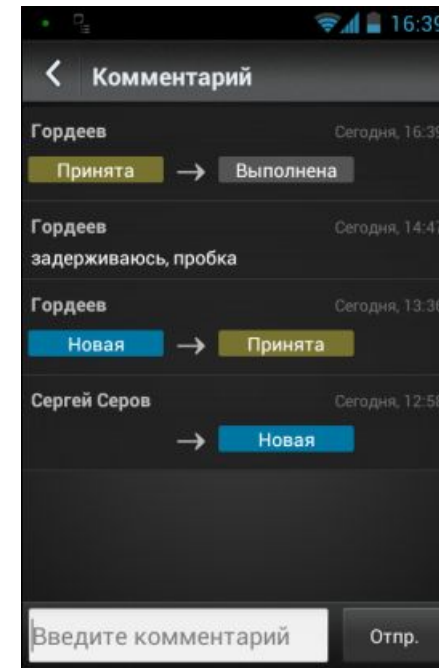

Сотрудник может оставлять комментарии по ходу выполнения задачи. Все изменения по задаче мгновенно передаются на сервер услуги и видны в веб-интерфейсе диспетчера.



на шаг вперед

МОБИЛЬНЫЕ СОТРУДНИКИ КООДИНАТОР

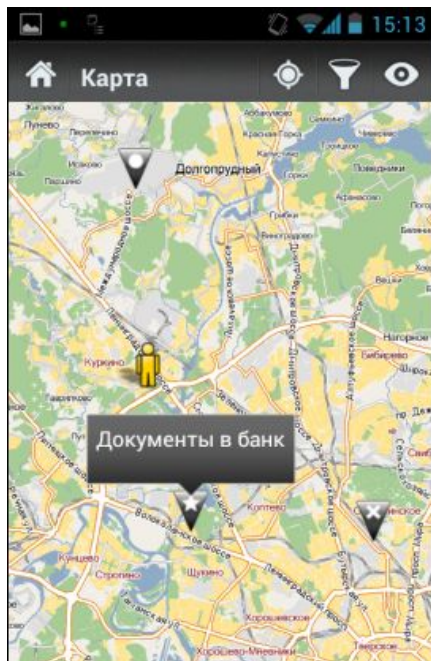

Сотрудник может видеть свои задачи на карте.

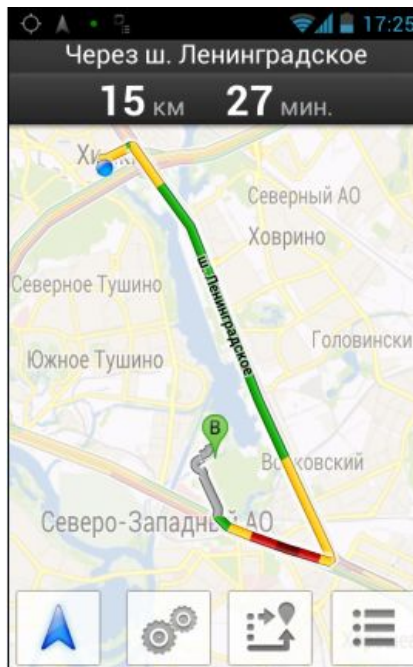

Внешнее приложение навигации позволяет быстро добраться до места выполнения задачи (работ, заказа, т.д.)

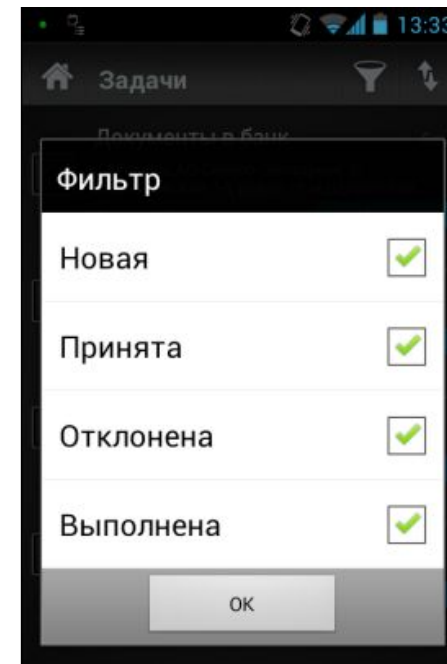

Удобные фильтры позволяют настроить отображение важной информации.

Например, новые, ближайшие по расстоянию задачи сотрудника.

МОБИЛЬНЫЕ СОТРУДНИКИ КООРДИНАТОР

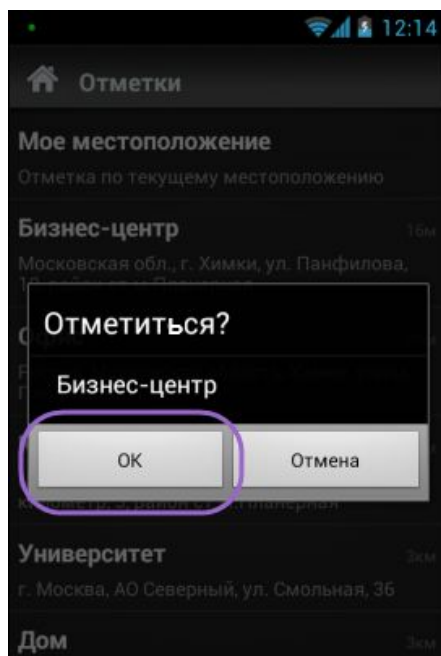

Сотрудник может отправить отметку о прибытии на объект (check-in), просто выбрав его из списка.

В списке будут доступны объекты Вашей компании – клиенты, офисы, склады, т.д.

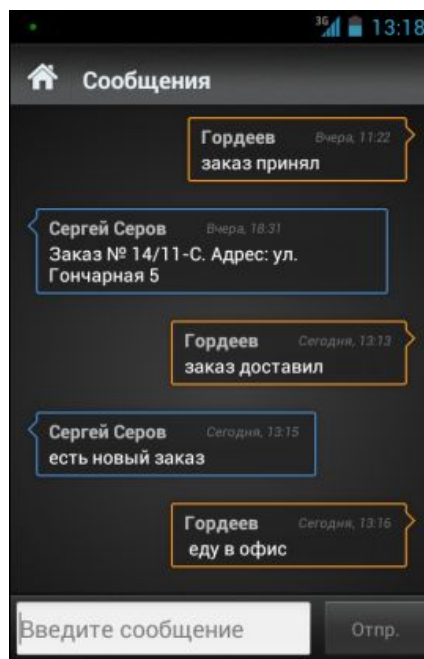

Обмен мгновенными сообщениями.

История сообщений сохраняется на сервере услуги.

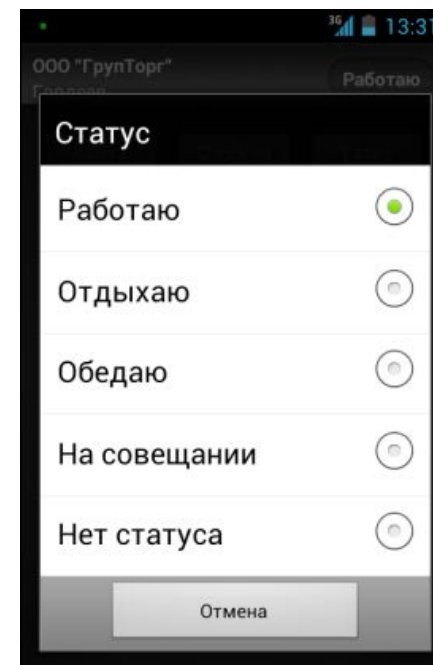

Сотрудник может изменять свой текущий статус, информируя диспетчера.

Набор статусов может быть задан Вашей компанией согласно требований.



на шаг впереди

МОБИЛЬНЫЕ СОТРУДНИКИ КООДИНАТОР



МТС на шаг впереди **Мобильные сотрудники** 000 "ГрупТорг" / Сергей Серов [Справка](#) [Выход](#)
[Оставить предложение](#) [Сообщить об ошибке](#)

Где сейчас? История перемещений **Задачи** Сотрудники Отчетность Настройки

Сотрудники и транспорт Объекты Зоны Задачи

За Период
С 10.11.2012 по 18.11.2012

Статус:
[новая](#), [принята](#), [отклонена](#), [выполнена](#)

Приоритет:
[низкий](#), [средний](#), [высокий](#)

Фильтр по сотрудникам

поиск по списку задач

- Бумага для принтера
- Взять договор
- Встретить делегацию - Шереметьево
- Документы в банк
- Документы в Казанский
- Доставка заказа
- Фотографию товара

Показать важные, но еще не выполненные задачи на сегодня.

Быстро создать задачу одним кликом на карте.

Узнать где находятся сотрудники и какую задачу выполняют сейчас.

Найти ближайшего свободного сотрудника для выполнения новой задачи.

МОБИЛЬНЫЕ СОТРУДНИКИ КООДИНАТОР

MTS на шаг впереди Мобильные сотрудники

Где сейчас? История перемещений **Задачи** Со...

За:

Статус: новая ×, принята ×, отклонена ×, выполнена ×

Приоритет: низкий ×, средний ×, высокий ×

Фильтр по сотрудникам

Показать задачи

Создать задачу Вид для печати Экспорт данных в Excel

Список всех задач и статус их выполнения.

Дата начала	Задача	Назначена	Статус	Действия
17.11.2012	Отвезти Макеева во Внуково	Гордеев	● Новая	
16.11.2012	Заказ в Марьино	Иванов	★ Принята	
16.11.2012	Взять договор	Нефедов	● Новая	
16.11.2012	Забрать партию товара	Гордеев	★ Принята	
16.11.2012	Документы на Казанский	Смирнов	● Новая	

Экспорт данных для отчетов и статистики.

Фильтр по дате, статусу, приоритету и исполнителю

Документы в банк

История задачи

Дата, время	Автор изменений	Статус	Комментарий	Адрес
14.11.2012, 16:39	Гордеев	✓ Выполнена	Принята → Выполнена	г.Москва, АО Северо-Западный ИИВаньковское, 16, район ст.м.Щукинская
14.11.2012, 14:47	Гордеев	★ Принята	задерживаюсь, пробка	Московская обл., г.Химки, ул. Молодежная, 12, район ст.м.Планерная
14.11.2012, 13:36	Гордеев	★ Принята	Новая → Принята	Московская обл., г.Химки, ул. Панфилова, 10, район ст.м.Планерная
14.11.2012, 12:58	Сергей Серов	● Новая	→ Новая	—

Закреть

Вся информация о выполнении задачи, поступающая от сотрудника (комментарии, изменение статуса), фиксируется в окне истории задачи с привязкой к адресу.

МОБИЛЬНЫЕ СОТРУДНИКИ КОординАТОР

Благодаря гибкому конструктору отчетов, Вы можете получать нужную информацию о работе сотрудников за день, неделю или месяц.

Мобильные сотрудники / Статусы - учет времени

Дата подготовки отчета: 07:30 26.11.2011
Период подготовки отчета: с 07:30 21.11.2011 по 07:30 27.11.2011

Статус: **Работаю**

Сотрудник	Группа	Суммарное время в данном статусе
Александр	Отдел закупок	21:14
Мельников	Отдел закупок	12:37
Владимир	Отдел закупок	8:03
Максим	Отдел закупок	19:20
Павел	Отдел закупок	10:42
Иван Ц	Курьеры	16:00

Статус: **Закончил работу**

Сотрудник	Группа	Суммарное время в данном статусе
Алексей	Отдел закупок	14:01
Александр	Отдел закупок	3:20
Мельников	Отдел закупок	12:46
Владимир	Отдел закупок	8:03
Иван Ц	Курьеры	6:57
Константин	Курьеры	9:14

Статус: **Обедаю**

Сотрудник	Группа	Суммарное время в данном статусе
Алексей	Отдел закупок	19:27
Александр	Отдел закупок	3:26
Мельников	Отдел закупок	8:00
Владимир	Отдел закупок	9:25

Мобильные сотрудники / Статусы - сотрудники

История отчета: 22:35 28.11.2011
История отчета: с 22:35 21.11.2011 по 22:35 28.11.2011
История статуса: 67

Петров Сергей / Группа: Курьеры
статуса с 09:53 22.11.2011 по 18:47 28.11.2011

Время смены статуса	Дата местоположения	Время местоположения	Местоположение	Предыдущий статус	Новый статус
10:37	22.11.2011	10:37	е22,Новокуриновское шоссе,Курино район Курино,Северо-Западный административный округ,Москва,Центральный федеральный округ,125466,Российская Федерация (951 м.)	Работаю	На совещании
				На совещании	Обедаю
				Обедаю	Работаю
				нет статуса>	Обедаю
				Обедаю	Работаю
				нет статуса>	Обедаю
				Обедаю	Работаю
				работаю	<нет статуса>
				нет статуса>	Закончил работ

Мобильные сотрудники

ООО "ГрупТор" / Сергей Серов

Где сейчас? История перемещений Задачи Сотрудники Отчетность Настройки

Сотрудники Транспорт

Водители: Гордеев

Дата: 12.11.2012

Интервалы перемещений

с 19:44 по 19:58 пробег: 1 км

Средний расход топлива: 8.5 л/100 км
Допустимая скорость: 80 км/ч
 Показывать места стоянки

Показать отчет Распечатать отчет

Старт (А): 19:44 Финиш (Б): 19:56
Время в движении: 12 мин. Общий пробег: 1 км Средняя скорость: 40 км/ч Расход топлива: 0.09 л

График скорости

© Роскартография, © Геоцентр-СовсеЛтинг, дада

Отчеты будут автоматически доставляться на Вашу электронную почту, а также доступны через веб-сайт.

МОБИЛЬНЫЕ СОТРУДНИКИ ПОДКЛЮЧАЙТЕСЬ!



Для подключения услуги «Мобильные сотрудники» Вы можете обратиться к своему персональному менеджеру МТС или оставить запрос на подключение на нашем сайте <http://www.mpoisk.ru/business/calc/>

Вы также можете самостоятельно подключить услугу в тест на 1 месяц не выходя из офиса, просто перейдите по ссылке <https://www.mpoisk.ru/signup/>

По любым вопросам связанным с услугой обращайтесь к Вашему менеджеру в МТС или по адресу support@mpoisk.ru



на шаг впереди

МОБИЛЬНЫЕ СОТРУДНИКИ ПОДКЛЮЧАЙТЕСЬ!

СОТРУДНИКИ и КООРДИНАТОР

<http://mobile.mpoisk.ru/>

МОНИТОРИНГ ТРАНСПОРТА

<http://transport.mpoisk.ru/>

Ваши задачи в телефоне сотрудника

Ставить задачи и контролировать их выполнение очень просто. Каждый сотрудник видит в телефоне список своих актуальных задач. В режиме онлайн информирует Вас о статусе их выполнения. Согласовывает с вами приоритеты и свои действия по самым важным задачам. Постоянная обратная связь снижает риски непонимания и ошибок в работе.

Выгода: персонал выполняет больше задач и делает свою работу качественно.

Рассчитать стоимость

Приложение для смартфонов на платформе Android

Ваши сотрудники используют смартфоны на платформе Android? Расширьте возможности услуги с помощью приложения, которое устанавливается бесплатно. Оно позволяет планировать задачи исходя из текущего местоположения сотрудников, получать от сотрудников информацию о прибытии на объект, видеть где работают в реальном времени. Разъездные работники смогут увидеть подробную информацию о задачах на карте, оптимизировать свои перемещения между объектами.

Выгода: Больше возможностей для контроля сотрудников.

Рассчитать стоимость

Описание
возможностей
использования Услуги и
расчет стоимости

От 10 рублей в день на один автомобиль по всей России

Подключение к услуге требует минимальных усилий. Достаточно оснастить автомобили GPS/ГЛОНАСС оборудованием, которое можно приобрести у нас. Стандартную установку ваша организация может сделать самостоятельно. Скрытую – можем выполнить мы или компания, обслуживающая ваши автомобили.

Ежемесячная плата за услугу – от 250 руб. в месяц за один автомобиль. Система действует по всей России. В стоимость уже включены расходы на мобильный трафик, запросы местоположения и исходящие SMS сообщения. Для Вас – прозрачные тарифы, без скрытых затрат.

Выгода: Прозрачные тарифы, без скрытых затрат.

Рассчитать стоимость

Посмотрите на цифры

- Открыть презентацию об услуге «Мобильные сотрудники»
- Загрузить Windows-приложение мониторинга «МТС Транспорт»
- Оцените расходы на мониторинг автотранспорта
- Посмотреть обучающее видео
- Видео об услуге Мобильные Сотрудники на сайте РТВ-ТВ
- Узнать о других возможностях МТС Понез

Ссылки на последние
версии презентаций и
приложение «МТС
Транспорт»

ТАРИФЫ



«Координатор» – планирование и управление работой полевых сотрудников с помощью мобильных приложений от 310 рублей в месяц.

«Безлимитный» – непрерывный мониторинг сотрудников и автотранспорта по GPS/ГЛОНАСС от 250 рублей в месяц.

«Эконом» – контроль местоположения сотрудников от 110 рублей в месяц.

Ежемесячная плата с учетом размера компании	Эконом	Безлимитный	Координатор
1..5 сотрудников	120р.	390р.	470р.
6..10 сотрудников	115р.	370р.	450р.
11..50 сотрудников	110р.	350р.	420р.
51..250 сотрудников	-	290р.	360р.
Свыше 250 сотрудников	-	250р.	310р.

ПРОСТО
ПОДКЛЮЧИТЬ,
УДОБНО
ИСПОЛЬЗОВАТЬ!

СПАСИБО
ЗА ВНИМАНИЕ!



на шаг впереди

www.corp.mts.ru