



ДОБРО ПОЖАЛОВАТЬ!

- ОТ СОНИ И ДАНИ С ЛЮБОВЬЮ -

ПРИВЕТ!

Поздравляем вас с поступлением в Высшую школу экономики! Сейчас вам предстоит узнать, что наш университет - это не просто место, где вы сможете получить знания.

Вышка - это одна большая семья!

Я УЧУСЬ В ШКОЛЕ

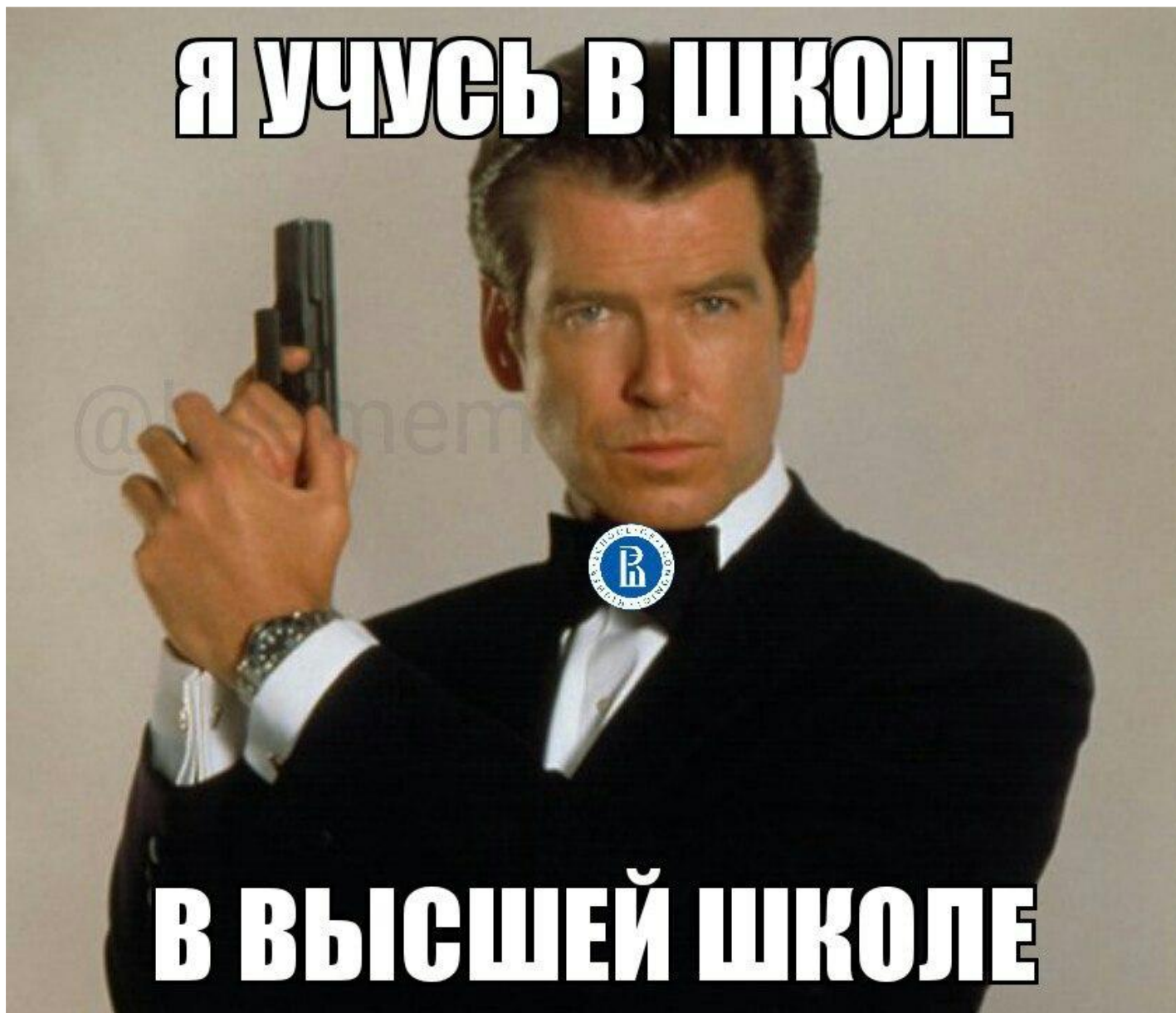

В ВЫСШЕЙ ШКОЛЕ

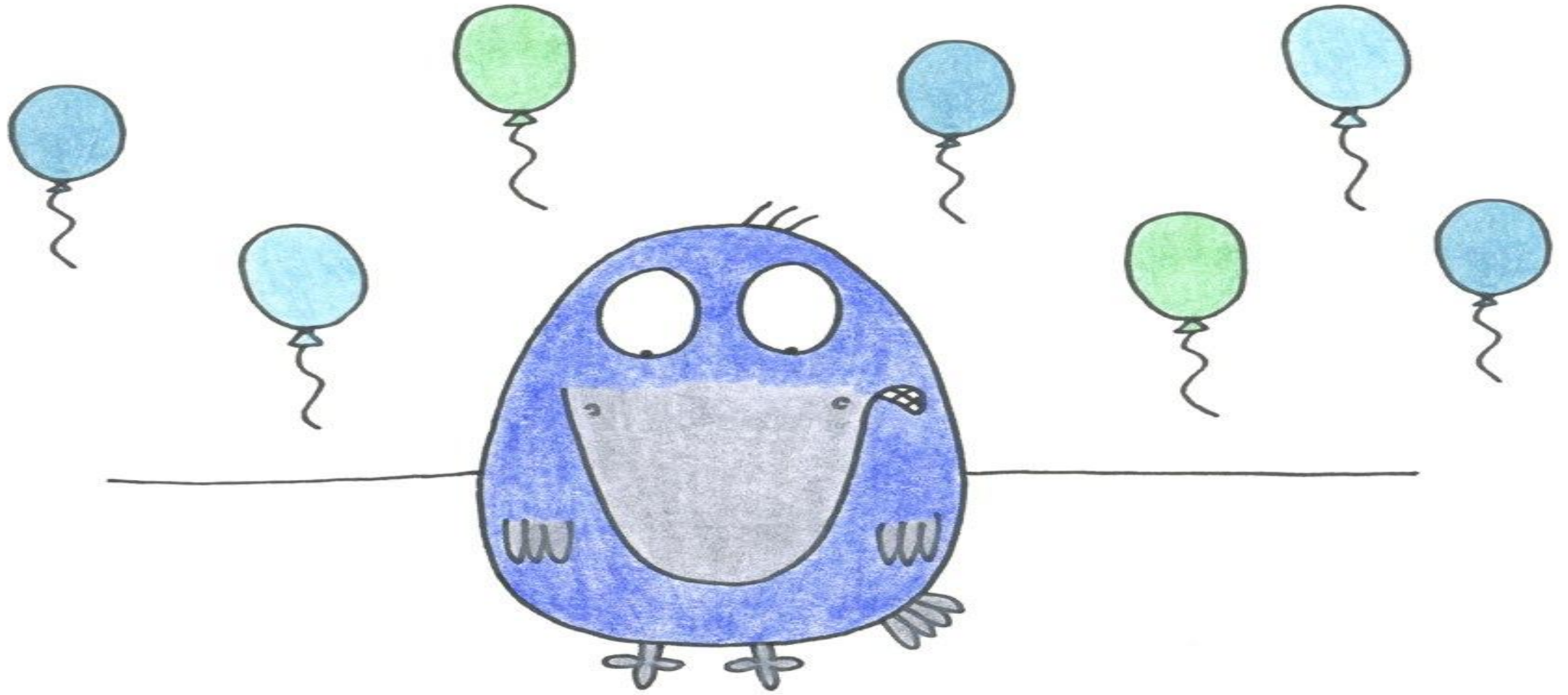

ВОРОНА НА ДНЕ ВЫШКИ
И НАДЕЕТСЯ, ЧТО СНИЗУ НЕ ПОСТУЧАТ

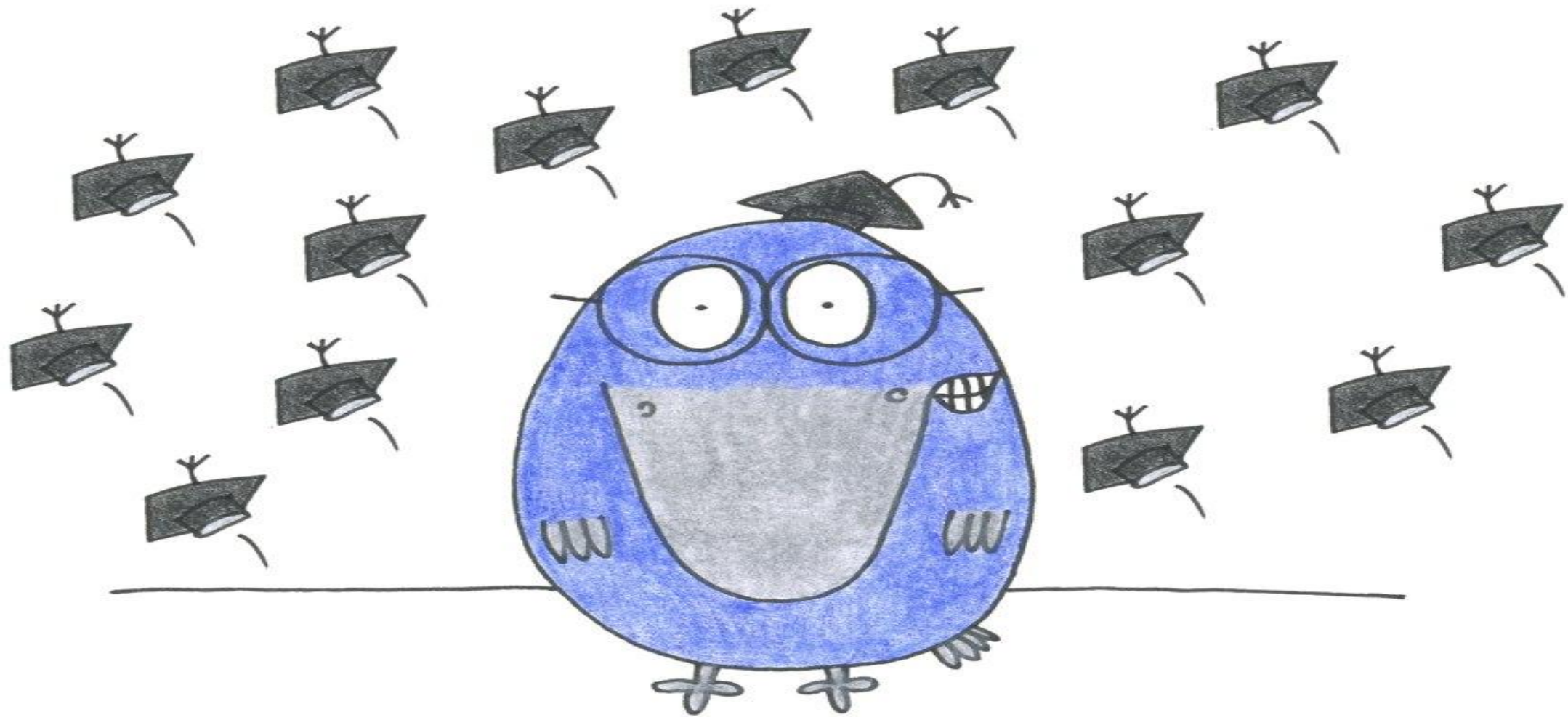

ВОРОНА ЧРЕЗВЫЧАЙНО ГОРДА СОБОЙ
(ЛАДНО, ПРОСТО ШАПОЧКА СИМПАТИЧНАЯ)

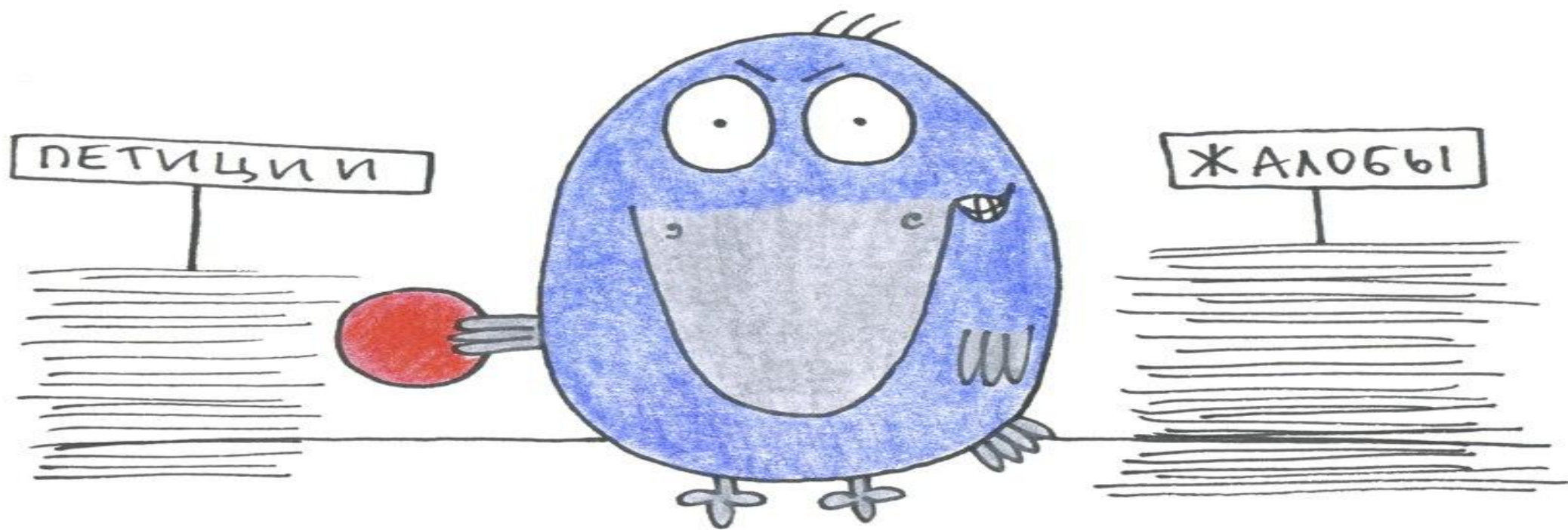

СТОИТ ОТВЕРНУТЬСЯ —
ВОРОНА ЖМЁТ НА КРАСНУЮ КНОПКУ
(МУАХАХА)

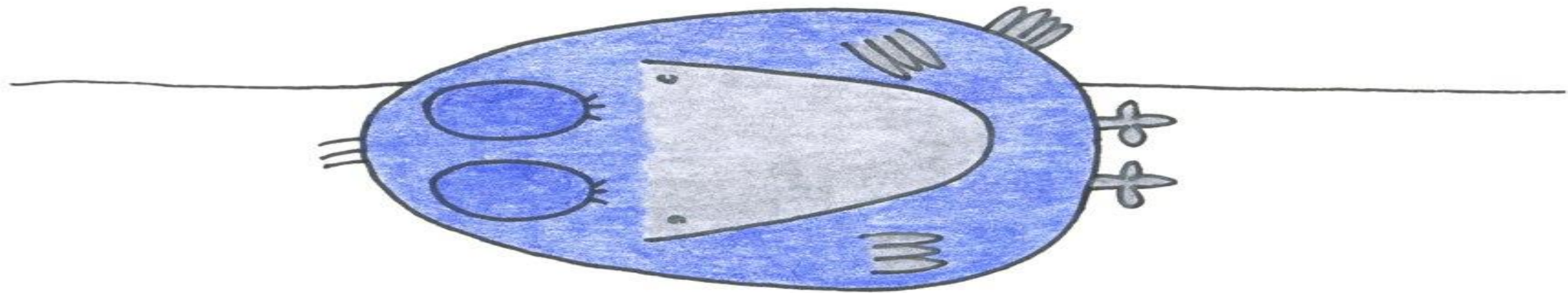

СЕЙЧАС ВОРОНА ВСТАНЕТ
И ПОЙДЁТ НА ПАРЫ
(НУ, ЕЩЁ ПЯТЬ МИНУТОЧЕК)

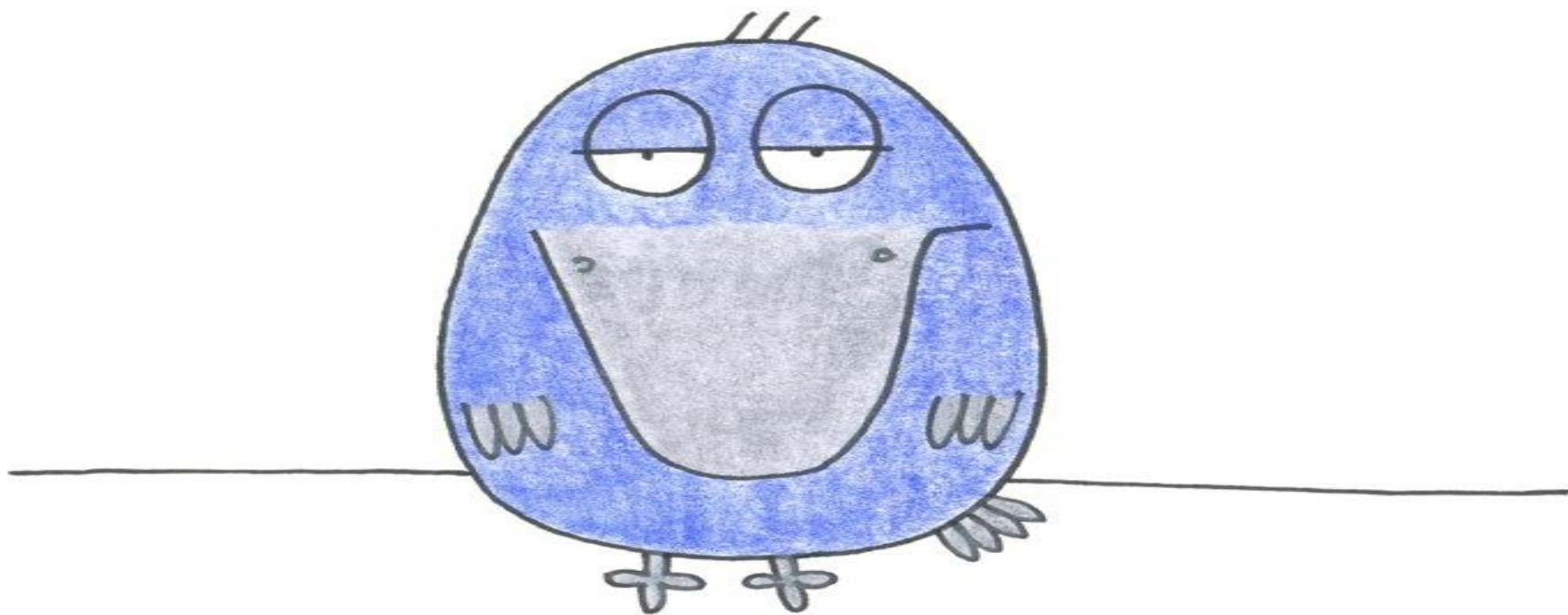

ВОРОНА ГОТОВИТСЯ К СЕССИИ
(МОРАЛЬНО)

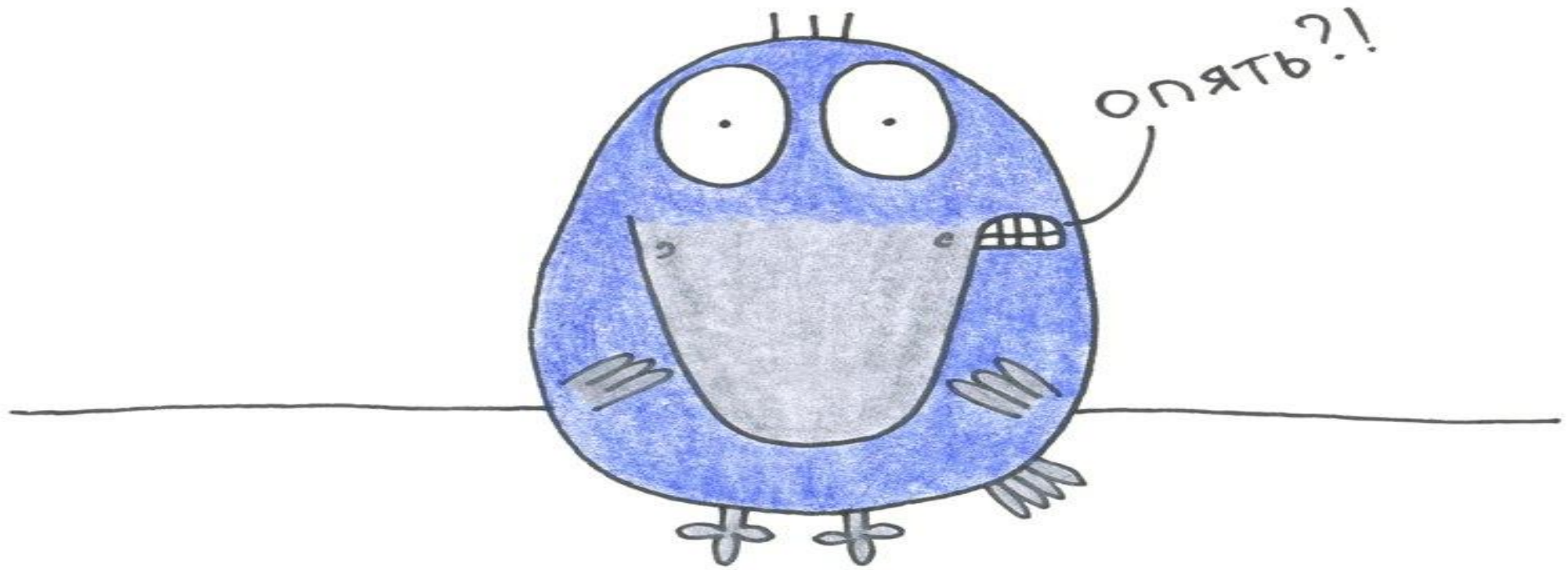

ВОРОНА ПОШЛА В БИБЛИОТЕКУ,
А ПРОСНУЛАСЬ ВСЁ РАВНО В ПОРЕЧЬЕ

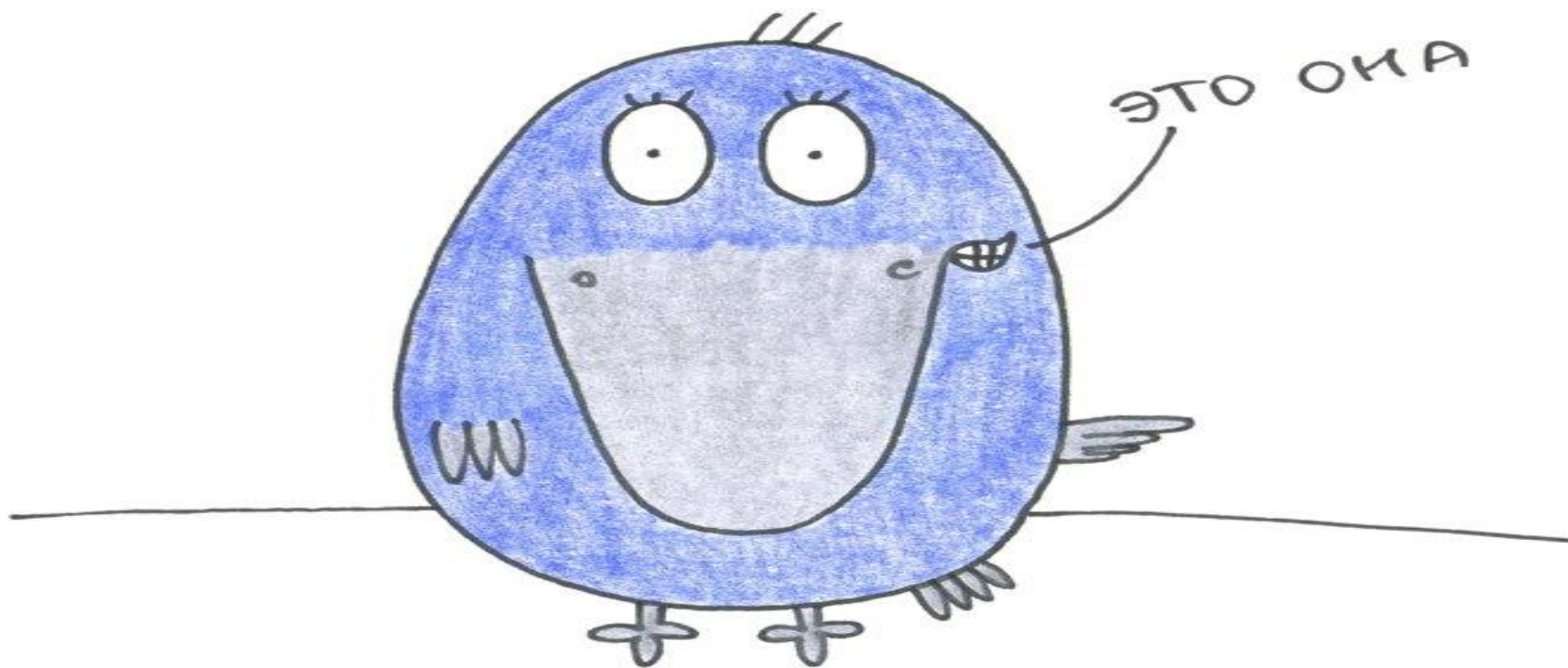

ЭТО ОКА

ВОРОНА ВАЛИТ ВСЁ НА LMS

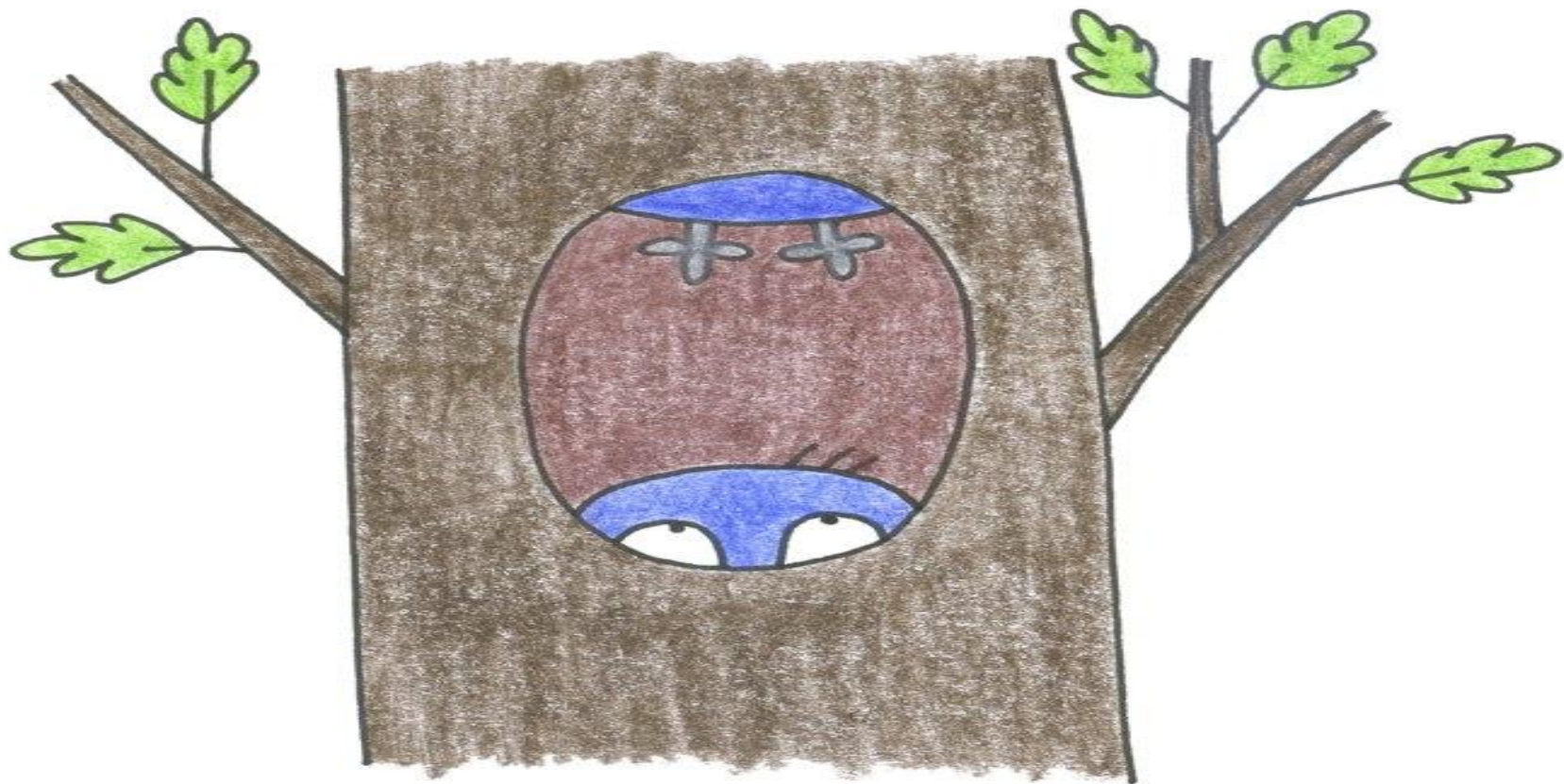

У ВОРОНЫ СВОИ ДУБКИ



ВСЁ НЕ ТАК ОДНОЗНАЧНО

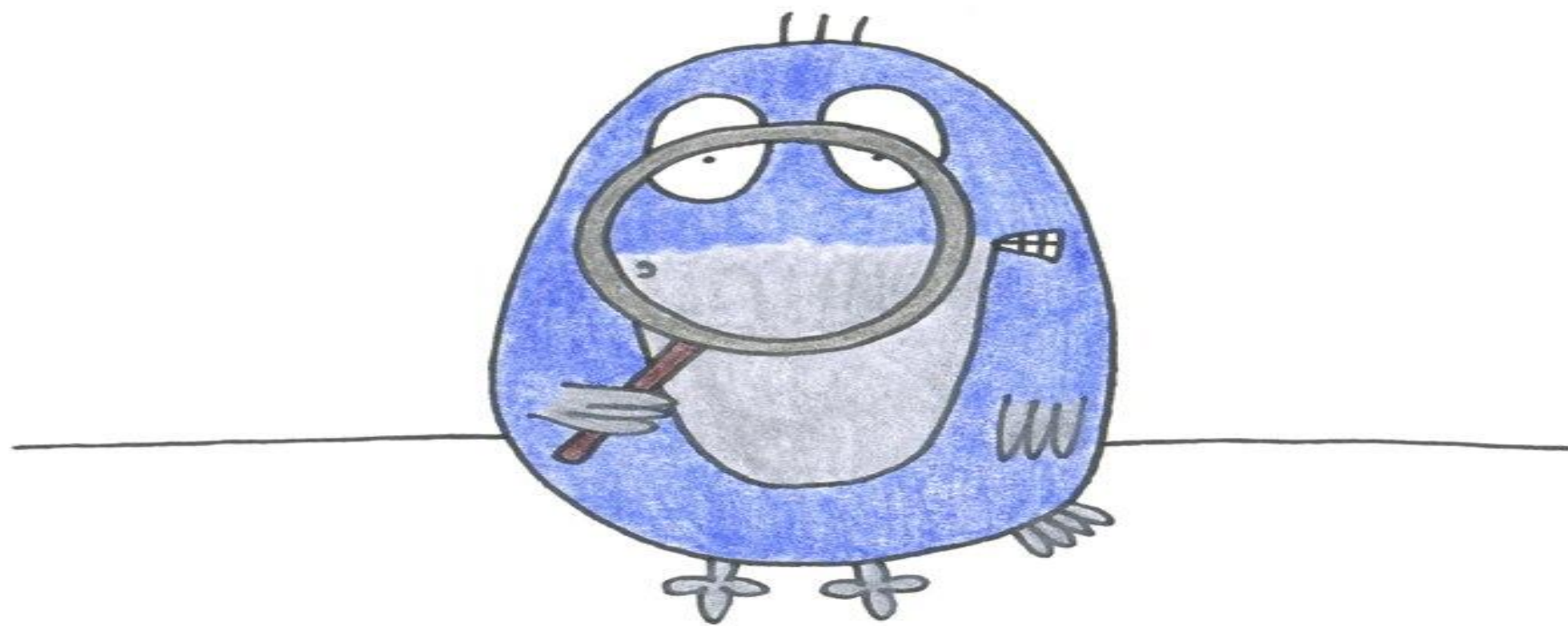

ВОРОНА ИЩЕТ СЕБЯ В РЕЙТИНГЕ

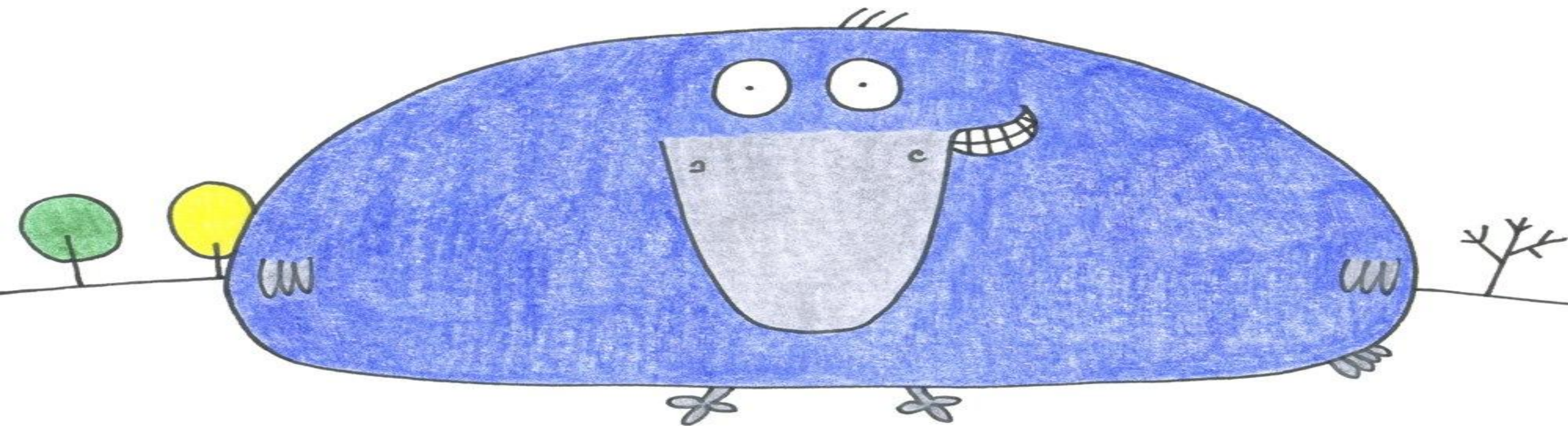

РАСТОПСТЕЛА, РАЗМЕТАЛАСЬ ПО СТРАНЕ

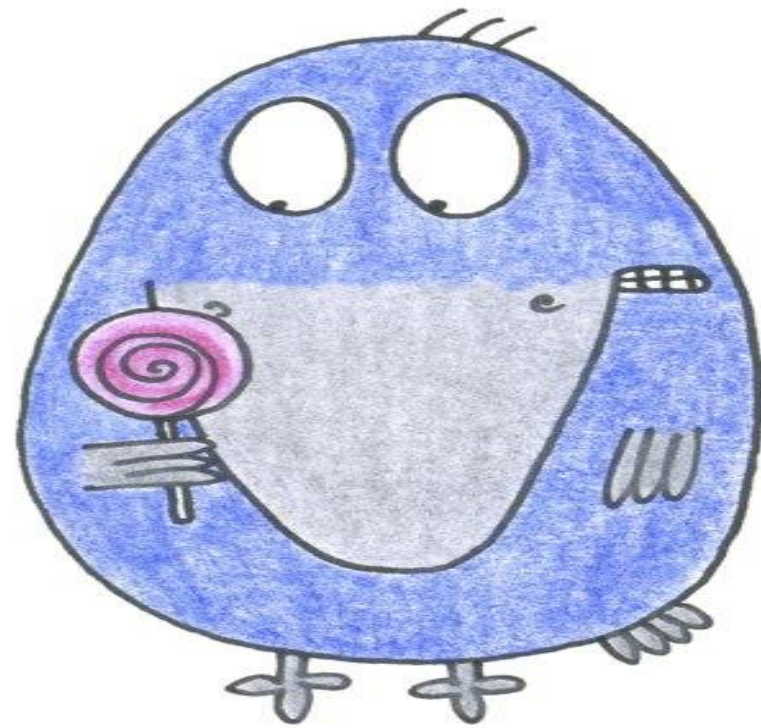

ВОРОНА ГУЛЯЕТ НА ВСЮ СТИПЕНДИЮ

**КОГДА ИДЕШЬ
РАССКАЗЫВАТЬ ПЕРВОКУРСНИКАМ
КАК ТУТ СЛОЖНО УЧИТЬСЯ**



4

КАМПУСА

27 000

СТУДЕНТОВ

3 400

ПРЕПОДАВАТЕЛЕЙ
И НАУЧНЫХ СОТРУДНИКОВ

216

ПРОГРАММА ВЫСШЕГО
ОБРАЗОВАНИЯ

987

ПРОГРАММ ДПО

776 МОСКВА
53 САНКТ-ПЕТЕРБУРГ
67 НИЖНИЙ НОВГОРОД
91 ПЕРМЬ

70

МАССОВЫХ ОТКРЫТЫХ
ОНЛАЙН-КУРСА

750 000 СЛУШАТЕЛЕЙ
из **195** СТРАН

51 000

ВЫПУСКНИКОВ ОСНОВНЫХ
ОБРАЗОВАТЕЛЬНЫХ ПРОГРАММ

26 600

ВЫПУСКНИКОВ ПРОГРАММ ДПО

15 000 МОСКВА
6 000 САНКТ-ПЕТЕРБУРГ
1 400 НИЖНИЙ НОВГОРОД
4 200 ПЕРМЬ

12 БИБЛИОТЕК
20 ОБЩЕЖИТИЙ
63 СТУДЕНЧЕСКИХ КЛУБА
256 БАЗОВЫХ ШКОЛ

1 436 АДМИНИСТРАТИВНО-
ТЕХНИЧЕСКИХ РАБОТНИКОВ
442 ЭКСПЕРТОВ И АНАЛИТИКОВ
650 ИССЛЕДОВАТЕЛЬСКИХ ПРОЕКТОВ В ГОД

ВЫШКА В ЦИФРАХ

КУЛЬТУРНЫЙ ЦЕНТР НА ПОКРОВКЕ



А ЧТО МЫ БУДЕМ ИЗУЧАТЬ?

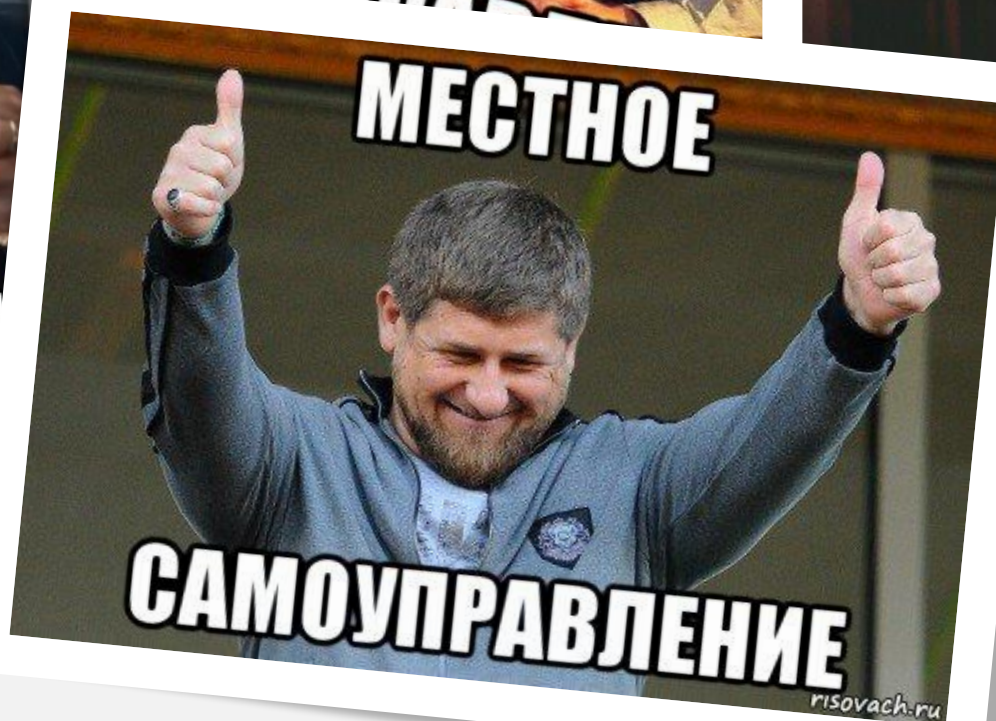
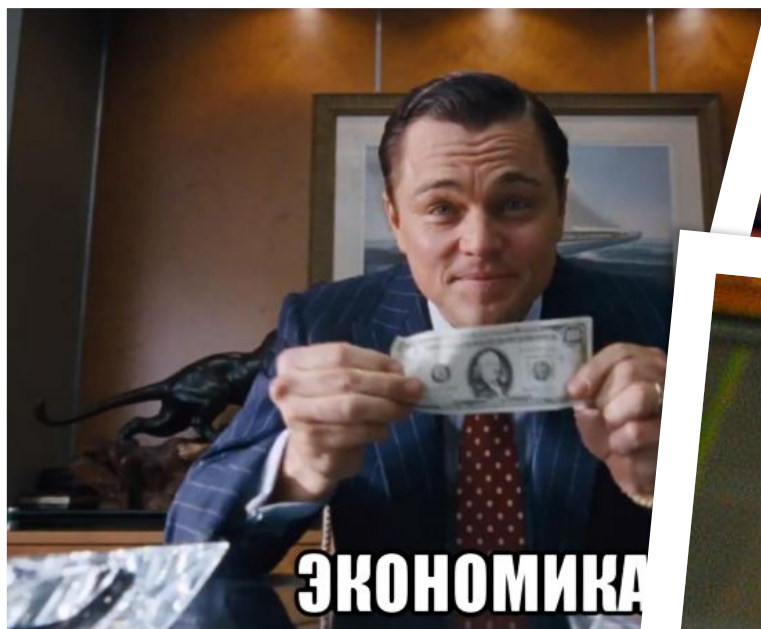

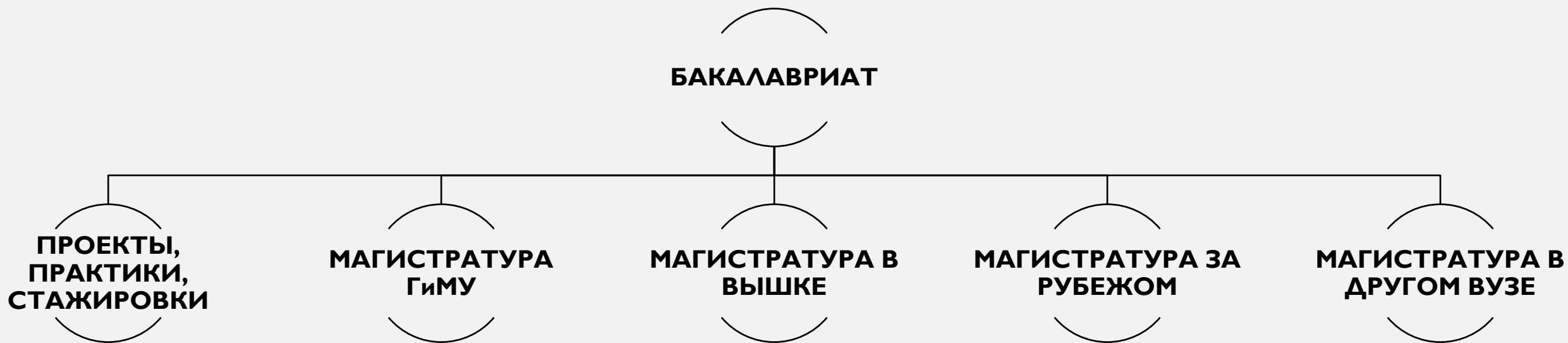

СТРУКТУРА ОБУЧЕНИЯ

ДОПОЛНИТЕЛЬНЫЕ КУРСЫ

Общеуниверситетские
факультативы

VS.

Майнор

ЯЗЫКИ

Англ. в рамках
обучения

Бакалавр +

Бизнес

Айлтс

ЦЕННОСТИ ВШЭ

- 1) Стремление к истине
- 2) Сотрудничество и заинтересованность друг в друге
- 3) Честность и открытость
- 4) Профессионализм, требовательность к себе и ответственность
- 5) Активная общественная позиция
- 6) Академическая свобода и политический нейтралитет



БУДУЩАЯ
ПРОФЕССИЯ





10%
Банки, инвестиционный лизинг

Минэнерго

Труд

nited

ung

РИН

ВТБ24

Сбербанк

Deloitte

Лукойл

Минспорт

ПО

ТЕБЯ!

УРОВЕНЬ БОДРОСТИ



75%



97%

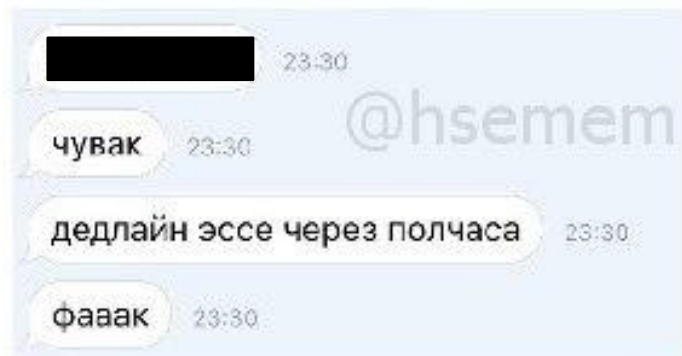

150%

Learning management system **система**
обучения. **КОГДА ЗАГРУЖАЕШЬ РАБОТУ В LMS**

2)

3) Заг

4) Проход

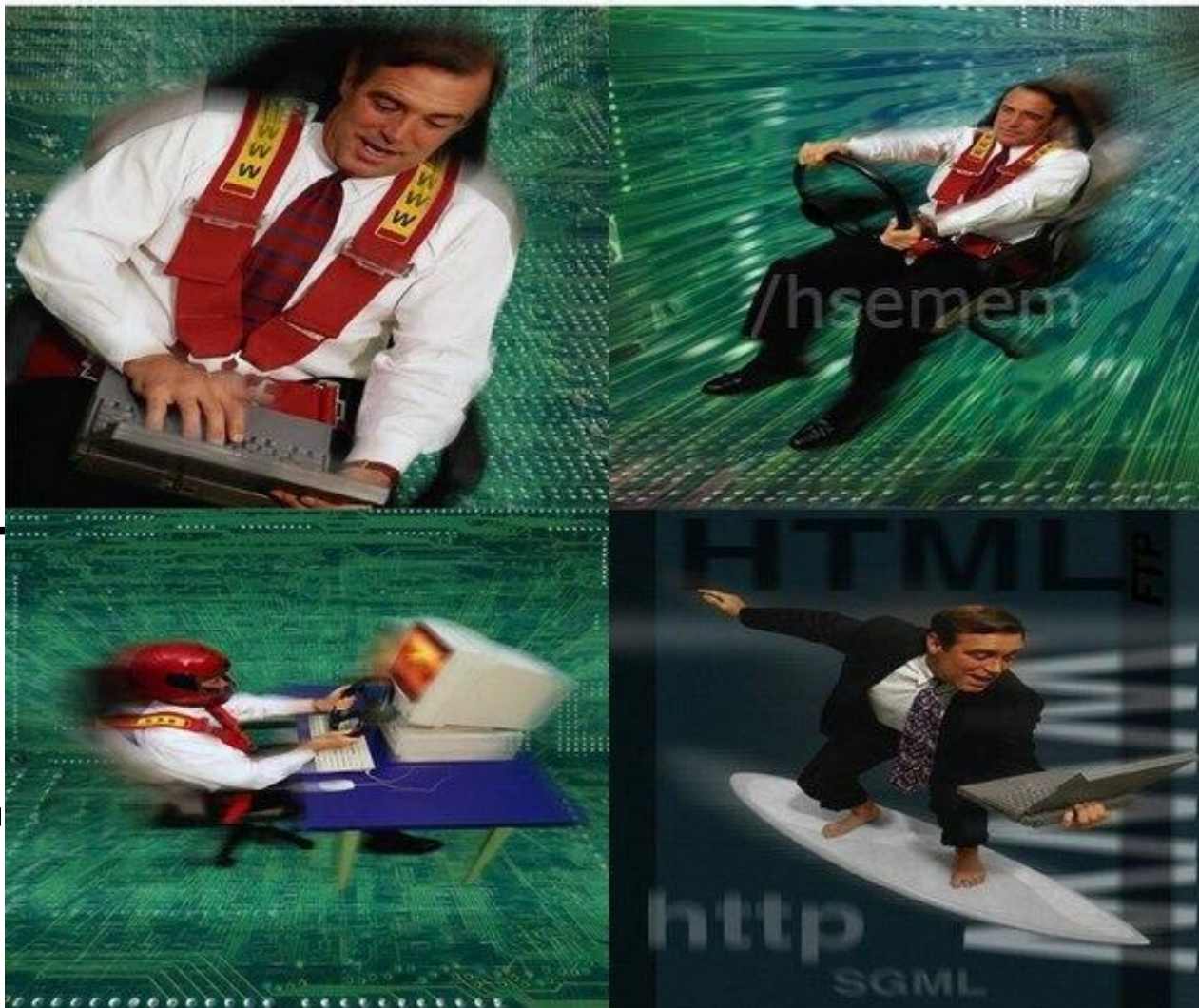

а:

боты

давателей

акультативы и

реподавания

УРОВЕНЬ ОПАСНОСТИ

Студенческ

Уважаемый студент

Вам предстоит принять свое мнение об организации учебного процесса, дисциплины, руководства факультета, организации процесса обучения студентов в оценке качества преподавания на факультетах, департа

#	Период
1	1 модуль 2016/2017 года
2	2 модуль 2016/2017 года
3	3 модуль 2016/2017 года
4	4 модуль 2016/2017 года



80%

97%

Уважаемые студенты!
Напомните, пожалуйста, своим одногруппникам, чтобы они не задерживались с голосованием в рамках студенческой оценки преподавания

170%

могли выразить по конкретным ки учитываются бных курсов и 1У ВШЭ участие тся руководству

статус

анкета не заполнена

анкета заполнена

анкета заполнена

анкета заполнена



Александр Самохин

29 минут назад

антиплагиат показывал,
что я ██████████ абзац из
википедии



Александр Самохин

29 минут назад

зашел на википедию и
удалил этт абзац оттуда

21:02



Написать сообщение



✓ Приглашаем принять участие в Международной научно-практической конференции «[Обнаружение заимствований – 2017](#)».



[ВОЙТИ](#) [ЗАРЕГИСТРИРОВАТЬСЯ](#)

[Юридическим лицам](#) | [О системе](#) | [Тарифы для частных клиентов](#) | [Помощь](#)

Первая и лучшая российская система обнаружения текстовых заимствований

[→ НАЧАТЬ БЕСПЛАТНО](#)

ТВОИМ НОЧНЫМ КОШМАРОМ

Оценка по 10-балльной шкале	Оценка по 5-балльной шкале
10	отлично
9	отлично
8	отлично
7	хорошо
6	хорошо
5	удовлетворительно
4	удовлетворительно
3	неудовлетворительно
2	неудовлетворительно
1	неудовлетворительно
0	дисциплин проступок (списывание)

СИСТЕМА ОЦЕНИВАНИЯ И ВРЕМЯ ПАР

Первая смена	Вторая смена
Первая пара: 9:00 — 10:20	Четвертая пара: 13:40 — 15:00
Вторая пара: 10:30 — 11:50	Пятая пара: 15:10 — 16:30
Третья пара: 12:10 — 13:30	Шестая пара: 16:40 — 18:00



Формула оценивания

Итоговая оценка по дисциплине складывается из оценок аудиторной работы, текущего контроля и экзамена.



$$O = 0,25 * O_{\text{КР1}} + 0,25 * O_{\text{Лаб. работа}} + 0,1 * O_{\text{Активность}} + 0,4 * O_{\text{Экзамен}}$$

$$O = 0,3 * O_{\text{КР}} + 0,2 * O_{\text{Эссе}} + 0,1 * O_{\text{Экзамен}} + 0,4 * O$$

$$O = 0,3 * O_{\text{Экзамен}} + 0,2 * O_{\text{Проект}} + 0,2 * O_{\text{КР}} + 0,2 * O_{\text{Эссе}} + 0,1 * O_{\text{Активность}}$$

$$O = 0,5 * O_{\text{Эссе}} + 0,3 * O_{\text{КР}} + 0,2 * O_{\text{Активность}}$$

$$O = 0,5 * O_{\text{КР}} + 0,5 * O_{\text{Экзамен}}$$



Каникулы и экзамены

График учебного процесса на 2019/2020 учебный год

Большинство студентов НИУ ВШЭ учится 4 модуля в соответствии с графиком*:

Модули / каникулы	Даты занятий / каникул	Даты сессий
1-й модуль	1 сентября — 21 октября	22 октября — 28 октября
2-й модуль	29 октября — 19 декабря	20 декабря — 31 декабря
Зимние каникулы	1 января — 8 января	
3-й модуль	9 января — 24 марта	25 марта — 31 марта
4-й модуль	1 апреля — 16 июня	17 июня — 30 июня
Весенние каникулы (кроме выпускников)	1 мая — 10 мая	
Весенние каникулы (для выпускников)	1 мая — 15 мая	
Летние каникулы (кроме выпускников)	1 июля — 31 августа	
Летние каникулы (для выпускников)	1 июля — 8 августа	

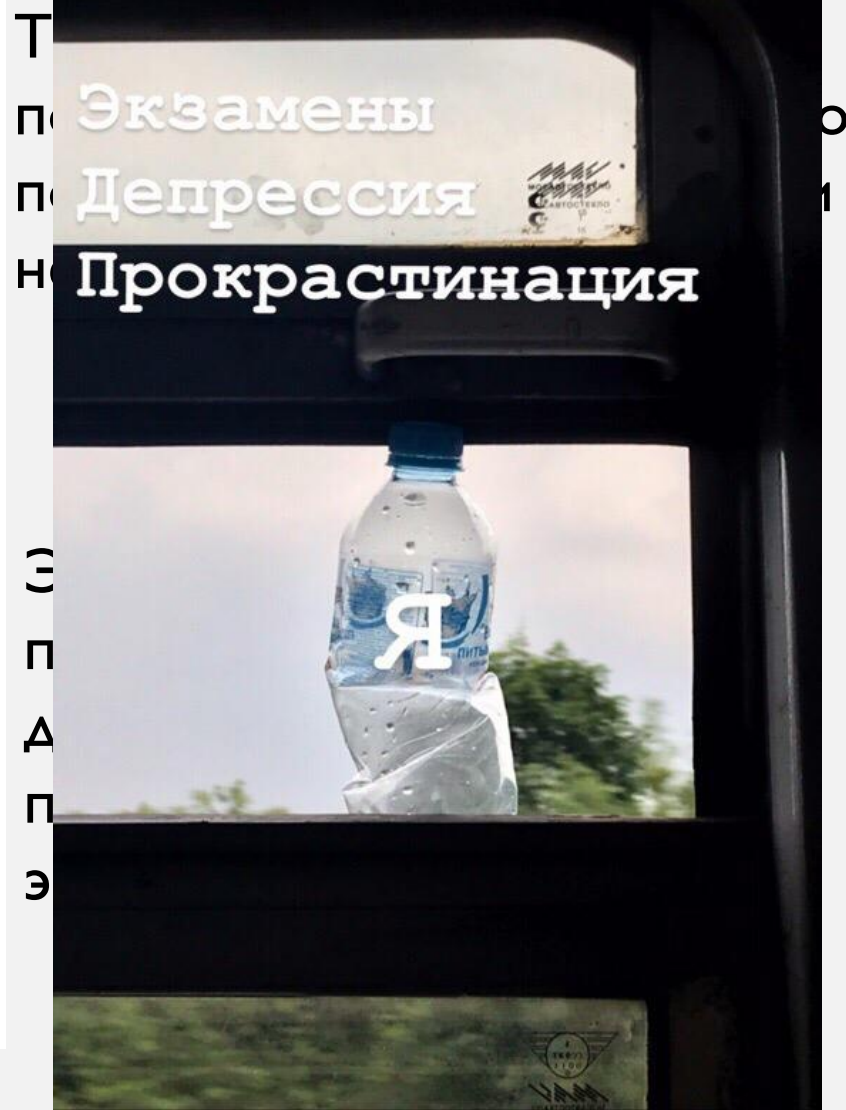

БИБЛИОТЕКА

Электронный
каталог

Электронные
ресурсы

Читательский билет нужно получить
3 сентября с 12 до 15 Мясницкая 20

Full Text
Finder:
сводный
каталог
электронных
изданий

EBSCO
Discovery
Service:
поиск по
всей
электронной
подписке
ВШЭ

Библиотека расположена на нескольких территориях:

- [Центральная библиотека](#) ⌵
- [Библиотека на Кочновском](#) ⌵
- [Библиотека на Б.Трехсвятительском](#) ⌵
- [Библиотека МИЭФ](#) ⌵
- [Библиотека на Кирпичной](#) ⌵
- [Отдел МИЭМ](#) ⌵
- [Библиотека на Старой Басманной](#) ⌵
- [Библиотека на Пионерской](#) ⌵

ВСПОМНИЛ про свой долг
перед библиотекой



ЗАКАЗ СПРАВОК

[Главное](#) ▾

[Абитуриентам](#) ▾

[Студентам](#) ▾

СТУДЕНЧЕСКАЯ ЖИЗНЬ

[Студенческий совет ВШЭ](#)

[Студенческие организации](#)

[Международные академические программы](#)

[Спорт](#)

[Столовые и буфеты ВШЭ](#)

[Центр развития карьеры](#)

[ВышкаFamily](#)

СОЦИАЛЬНАЯ СФЕРА

[Стипендии](#)

[Социальная поддержка](#)

[Служба психологической помощи](#)

[Общежития](#)

[Стипендии и социальная помощь](#)

ИНФОРМАЦИОННАЯ СРЕДА

[LMS](#)

[Ярмарка проектов](#)

[Антиплагиат](#)

[Справочник учебного процесса](#)

[Библиотека](#)

[Заказ и получение справок](#)

ПОЛУЧЕНИЕ ПРОПУСКА

Где взять: ул. Шаболовка, д.26, каб. 4110
(м. Шаболовская)

Что нужно: студак, куча времени

Сделать до: 30 сентября

Если потерял: прийти по адресу Большой
Трехсвятительский пер., д.3, каб. 114 (м.
Китай-Город). До восстановления
проходить по студаку.

Твоя фотка на пропуск

Ожидание:

Реальность:



ПОМОГИТЕ! НЕ ЗНАЮ, ЧТО ДЕЛАТЬ

САЙТ НИУ
ВШЭ

КУРАТОР

ОМБУДСМ
ЕН

УЧЕБНЫЙ
ОФИС



Информационная поддержка ОУФ «Психология управления и принятия решений»

Рекомендуется: Для любых образовательных программ

Срок записи на проект истекает: 31 августа 2017 г.

Сроки реализации проекта: 1 сентября 2017 – 1 февраля 2018

Количество кредитов: 2

Руководитель: [Кравченко Евгения Михайловна](#)

администрирование сайтов информационная поддержка социальные сети

Политическая экономия развития: исторические и современные факторы

Рекомендуемые образовательные программы: Государственное и муниципальное управление, Политология, Социология, Экономика, Экономика и статистика

Срок записи на проект истекает: 31 августа 2017 г.

Сроки реализации проекта: 1 сентября – 1 октября

Количество кредитов: 3

Руководитель: [Базавлюк Владимир Николаевич](#)

исследование Проектная работа

Анализ сетей взаимодействия депутатов Государственной Думы ФС РФ VII созыва

Рекомендуемые образовательные программы: Государственное и муниципальное управление, Политология, Социология

Срок записи на проект истекает: 01 сентября 2017 г.

Сроки реализации проекта: 1 сентября 2017 – 30 июня 2018

Количество кредитов: 4

Руководитель: [Васильева Варвара Михайловна](#)

анализ данных НПА Политическая наука политическая элита Россия

Экспедиции: Промыслы Тамани: структура доходов местного населения

Рекомендуемые образовательные программы: Государственное и муниципальное управление, Политология, Социология (Санкт-Петербург), Социология

Срок записи на проект истекает: 10 сентября 2017 г.

Сроки реализации проекта: 1–14 октября

Количество кредитов: 4

Руководитель: [Плюснин Юрий Михайлович](#)

интервью качественные методы наблюдение провинциальное общество социальная структура
экономическое поведение населения Экспедиция

Президентские выборы в России и за рубежом: сравнительный анализ и региональное измерение

Рекомендуемые образовательные программы: Государственное и муниципальное управление, Политология, Социология

Срок записи на проект истекает: 13 сентября 2017 г.

Сроки реализации проекта: 1 октября 2017 – 14 июня 2018

Количество кредитов: 4

Руководитель: [Туровский Ростислав Феликсович](#)

Политика

Зарубежный опыт функционирования НКО на рынке социальных услуг

Рекомендуемые образовательные программы: Государственное и муниципальное управление, Мировая экономика

Срок записи на проект истекает: 15 сентября 2017 г.

Сроки реализации проекта: 20 сентября 2017 – 31 мая 2018

Количество кредитов: 5

Руководитель: [Беневоленский Владимир Борисович](#)

государственная политика зарубежный опыт Исследовательская работа НКО Проектная работа социальные услуги

ЯРМАРКА ПРОЕКТОВ

A photograph of two men in a meeting. The man on the left, wearing a brown suit and tie, is speaking and gesturing with his hand. The man on the right, wearing a dark jacket, has his head buried in his hands, looking distressed. The background is a blurred office setting.

**- ЗАЧЕМ ОНА ТЕБЕ БРАТ?
ОНА ЖЕ МАЛЕНЬКАЯ**

**- БАНК МОСКВЫ, ТЫ [REDACTED],
ВЫДАЙ СТИПУХУ**

СТИПЕНДИИ

Государственная
академическая
стипендия

Повышенная
государственная
академическая
стипендия

Стипендии
и гранты
Президента
и Правительства

Стипендии
фондов
и партнеров

Социальные
стипендии

Государственная
социальная
стипендия
Стипендия
нуждающимся
студентам

Именные
стипендии

Стипендии
выдающихся
ученых НИУ
ВШЭ
Стипендии
Минобрнауки
России
Стипендия
НИУ ВШЭ
«Серебряный
птенец»

Материальная
помощь

Стипендии
аспирантам

СОЦИАЛЬНАЯ ПОДДЕРЖКА

СОЦИАЛЬНАЯ КАРТА СТУДЕНТА НА PGU.MOS.RU

Кто может оформить карту на PGU.MOS.RU?

- Студенты, обучающиеся по очной форме в вузах на территории г. Москвы
- Иностранцы студентам подают заявление лично в любом из центров госуслуг г. Москвы

Как зарегистрироваться на PGU.MOS.RU?

- Для регистрации укажите ФИО, e-mail и номер мобильного телефона
- В Личном кабинете укажите СНИЛС

Оформить карту может только сам студент – будущий держатель карты

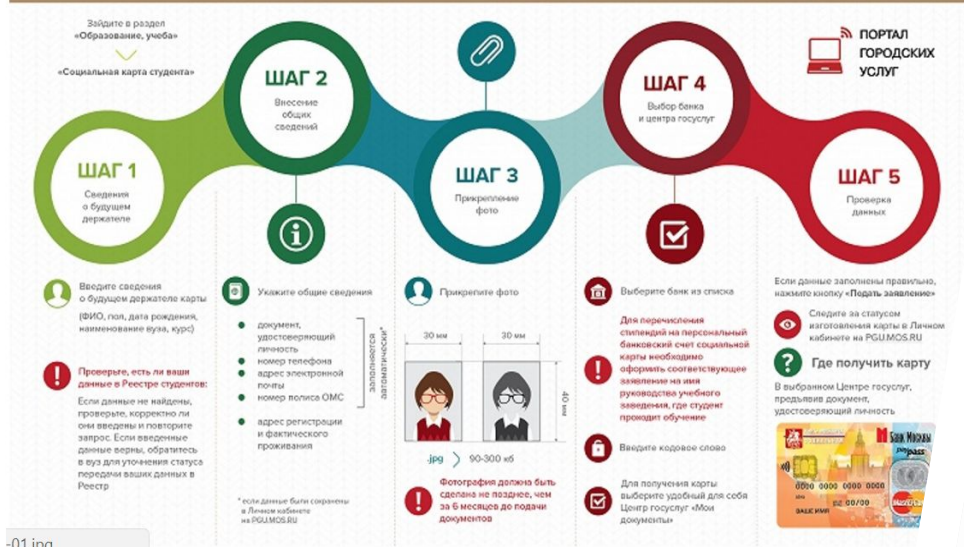

Данные есть в Реестре

Данных нет в Реестре

1. Зарегистрируйтесь на Портале городских услуг и функций города Москвы (МПГУ) www.pgu.mos.ru.
2. Заполните интерактивную форму (заявку) в личном кабинете на МПГУ.
3. Следите за статусом изготовления СКС в личном кабинете на МПГУ (срок изготовления карты – **30 календарных дней**).
4. Возьмите с собой паспорт и получите СКС в выбранном при оформлении заявки Центре госуслуг «Мои документы» (МФЦ) в назначенный срок.

Обратитесь к менеджеру образовательной программы для уточнения ваших данных и их внесения в базу университета (АСАВ).

ВНИМАНИЕ! Иностранцы студентам подают заявление на изготовление СКС лично в любом из Центров госуслуг г. Москвы!

На время оформления СКС студенты могут получить:

- скидку 50% на оплату проезда на железнодорожном транспорте в пределах Москвы и Московской области (в период с 01 сентября по 15 июня включительно);

Поликлиника

В соответствии с действующими нормативными документами для полноценного медицинского обслуживания студенты могут прикрепиться к **любой поликлинике** (по месту жительства, регистрации и др.), обратившись с **паспортом и полисом ОМС** в администрацию медицинского учреждения.

Студенты, как прикрепленный контингент, могут обслуживаться также в **поликлинике №68** (без вызова врача на дом), которая ранее предоставляла нашему университету медицинские услуги в студенческом отделении.

Адрес: [Москва, ул. Малая Якиманка, дом 22, стр.1](#) . (ст. метро "Полянка")



Телефон регистратуры поликлиники: +7 (499) 238 50 59.

МЕДИЦИНСКАЯ ПОМОЩЬ

ПРОГРАММА «РЖД БОНУС»



Для участия в программе необходимо:

- самостоятельно зарегистрироваться на сайте [программы «РЖД Бонус»](#) 
- получить справку, подтверждающую факт обучения;
- отправить справку по [форме обратной связи](#)  в личном кабинете.

Скидка будет присвоена в течение 2-х суток с момента отправки справки.



СОВПАДЕНИЕ?

[График сессия 4 модуль 2016-2017 уч. года на сайте ОП Программная инженерия](#) Уважае

[Мероприятие Центра психологического консультирования](#) Письмо отправлено 19 май 20

НЕ ДУМАЮ*

ЧЕСКАЯ
ДЬ

я был создан в Высшей
шний день в Центре
сихологов, которые
и групповые программы.

ВЫШКА FAMILY



Стань частью семьи уже сегодня



версия
вой...

титут
гической
ологии НИУ...

у. Трифоновская, ... 19:00

17 АВГУСТА 0



Coaching!

День открытых
дверей...

Введите сюда текст
краткого описания...

ул. Трифоновская, ... 19:00

17 АВГУСТА 1



День открытых
дверей...

Введите сюда текст
краткого описания...

ул. Трифоновская, ... 19:00

16 АВГУСТА 0

ЗАПИСЬ НА МЕРОПРИЯТИЯ ВЫШКИ

Данный сервис позволяет авторизованным пользователям в один клик записываться на события любого масштаба и формата. Специальный сервис позволяет участникам события знакомиться друг с другом. Подпишись на интересные события и получай анонсы.

[ПОДРОБНЕЕ О МЕРОПРИЯТИЯХ >](#)

ПОДАЧА ЗАЯВОК НА СТИПЕНДИИ И КОНКУРСЫ

Здесь можно узнать какие конкурсы сейчас проходят в Вышке и подать на них заявку. Участвуй в конкурсах на получение стипендий и побеждай в них!

Заявление

Прошу выдать мне большую стипендию, ввиду того, что я посещаю все занятия, веду себя хорошо, учусь исключительно на отлично, открыт, аккуратен, позитивен, мил, и вообще являюсь образцовым студентом!

Искренне Ваш,
Уванов Уван

Спорт в Вышке — это...

24

СПОРТИВНЫЕ СЕКЦИИ



Сборные команды по 42
спортивным дисциплинам

8

СПОРТИВНЫХ СТУДЕНЧЕСКИХ
ОРГАНИЗАЦИЙ



Спартакиада НИУ ВШЭ по 10
видам спорта: волейбол, мини-
футбол, теннис, настольный
теннис, русский жим, плавание,
шахматы, легкая атлетика,
бадминтон, баскетбол

7

ТРЕНАЖЕРНЫХ ЗАЛОВ (6 ИЗ НИХ
В ОБЩЕЖИТИЯХ ВЫШКИ)



3 лиги, 50 команд, 5 тысяч
человек в чемпионате НИУ
ВШЭ по футболу



ЗДОРОВЬЕ И СПОРТ



- ГДЕ ТУСИМ СЕГОДНЯ?

UNDER THE GROUND

JANUARY 27/28

GOSP

13.10/14.10



ANTiposvyat'18

**когда не рассказываешь
первакам про посвят**

Ладно уж, храни свои секреты

БЖД

Формула

оценивания= $0,6 \cdot \text{экз} + 0,4 \cdot \text{дз}$

Домашнее задание на вы

1. Мероприятия
2. Корпуса
3. Mindmap

БЖД

НЕ ДЛЯ ШКОЛЫ, А ДЛЯ ЖИЗНИ МЫ УЧИМСЯ!

ТРАДИЦИИ

- 1) Подарки на день рождения
- 2) Тайный Санта
- 3) Шашлычки
- 4) Посвят
- 5) Антипосвят
- 6) Новогодний лофт
- 7) Звон



Быть
ассоциальным,
сидеть дома,
быть амёбой



Тусить с
одногруппниками,
общаться с
кураторами,
поехать на посвят