

# Наименование бизнес-проекта «Транспортная Компания»



АВТОР ПРОЕКТА (Ф.И.О.): ДОРОФЕЕВ ДАНИИЛ, РАКОВ  
ЛЕОНИД

КОНТАКТНЫЙ ТЕЛЕФОН: +7 9292925390, +7 932 4023320

E-MAIL: [DOR.DANIIL2014@YANDEX.RU](mailto:DOR.DANIIL2014@YANDEX.RU), [DOGER10@INBOX.RU](mailto:DOGER10@INBOX.RU)

# Резюме



- Основная бизнес-идея – Настоящий бизнес-план представляет собой проект создания транспортной компании (далее – ТК) со сроком окупаемости в 10 месяцев.
- Цель проекта – Организация высокодоходного предприятия. Получение стабильной прибыли. Насыщение спроса в отдельном населенном пункте (в перспективе – регионе) транспортно-экспедиционная компания. Создание дополнительных рабочих мест в отдельном населенном пункте.

# Резюме



- Финансовые показатели проекта:
- Чистая прибыль руб. за первый год деятельности 767 999,00
- Чистая стоимость проекта (NPV) – 8 134,96 руб.
- Инвестиционные затраты 712 649 –руб., в том числе: субсидия – 529 200руб., собственные средства
- 91 449,00 –руб. (согласно таблице, финансовый план), заемные средства – 0 руб.
- Срок окупаемости составляет 10 мес.
- Рентабельность проекта - 80%

*Форма  
предприниматель  
ской  
деятельности –  
индивидуальный  
предприниматель  
Форма  
собственности –  
частная  
Вид  
налогообложения  
– ЕНВД 15%*

# Обоснование социальной направленности



- Главная социальная миссия – оказание услуг, которые позволят экономить время клиента.

## Цели:

- Создание транспортно-экспедиционной компании с образованием региональных представительств (филиалов, обособленных подразделений) доставка сборных грузов
- Организация комплексного обслуживания мелкопартионных отправок потенциальных клиентов, включающих в себя экспедирование, страхование, складские услуги, доставка «дверь в дверь»
- Увеличение доли на рынке транспортно-экспедиционных и складских услуг.

# Сезонность



- - период наибольшей активности - сентябрь – декабрь
- - период средней активности - февраль- май
- - период спада активности - июнь- август
- - «мертвый» период - январь



# План Маркетинга

Статистика 2015-2016 года не отразилась на спросе на перевозке (доставки) груза, эти показатели даже немного повысились.



№ п/п	Объект инвестиций	Сумма, руб.
1	ВЫВЕСКИ	5000
2	ВИЗИТКИ	1800
3	ЛИСТОВКИ	2600
	<b>Итого:</b>	9400

**Доставим технику на дом!**

С нами легко совершать покупки!

[УЗНАТЬ БОЛЬШЕ >](#)

# Конкуренты



<i>Конкуренты</i>	<i>Характеристика</i>		<i>Выводы</i>
	<i>сильных сторон</i>	<i>слабых сторон</i>	
<i>ООО «Деловые Линии»</i>	<i>Крупное предприятие</i>	<i>Нет терминалов</i>	<i>Обслуживание федеральных и региональных контрагентов.</i>
<i>ООО «ПЭК»</i>	<i>Среднее предприятие</i>	<i>Нет до груза, нет сборного груза</i>	<i>Основная направленность деятельности на физические лица</i>
<i>Ип Подлесный Д.П.</i>	<i>Среднее предприятие</i>	<i>Новое предприятие</i>	<i>Новый подход к деятельности, осуществление новых направлений, собственные А/М.</i>

*«Имоген в прошлом, Феликс.  
Я - ваше будущее»,  
- Хаксли Конкурент*

# Зарплаты



<i>Должность</i>	<i>Кол-во</i>	<i>Зарплата за ед. (руб.)</i>	<i>Зарплата (руб.)</i>	<i>Платежи</i>
<i>Приемщик груза</i>	<i>1</i>	<i>25000,00</i>	<i>25000,00</i>	<i>32 550,00</i>
<i>Водитель</i>	<i>2</i>	<i>25000,00</i>	<i>50000,00</i>	<i>65 100,00</i>
<i>Диспетчер</i>	<i>2</i>	<i>17000,00</i>	<i>34000,00</i>	<i>44 268,00</i>
<i>Итого</i>	<i>5</i>	<i>67000,00</i>	<i>109000,00</i>	<i>141 918,00</i>

*На первом этапе открытия, пока, не принят персонал из Центра Занятости населения, планируем вести деятельность самостоятельно. На первом этапе будет принят временный персонал по гражданско-правовому договору на 2 месяца. Планируем принять диспетчера, водителя. Функции и обязанности бухгалтера будет выполнять руководитель, т.к. имеет опыт в данной должности.*



# Зарплаты



Начисление зарплаты сотрудник ам	Начислено	В том числе НДФЛ 13%	ПФ 22%	ФСС 2,9%	ФФОМС 5,1%	ФСС НС 0,2 %	Итого с учетом всех отчисли й
Зарплата в месяц	25 000,00	3 250,00	5 500,00	725,00	1 275,00	50	32 550,00
Зарплата в квартал	75 000,00	9 750,00	16 500,00	2175,00	3825,00	150	97 650,00
Зарплата в год	300 000,00	39 000,00	66000,00	8700,00	15300,00	600	390 600,00
Расчет заработной платы на одного сотрудника (Приемщик груза)							

Начисление зарплаты сотрудник ам	Начислено	В том числе НДФЛ 13%	ПФ 22%	ФСС 2,9%	ФФОМС 5,1%	ФСС НС 0,2 %	Итого с учетом всех отчисли й
Зарплата в месяц	25 000,00	3 250,00	5 500,00	725,00	1 275,00	50	32 550,00
Зарплата в квартал	75 000,00	9 750,00	16 500,00	2 175,00	3 825,00	150	97 650,00
Зарплата в год	300 000,00	39 000,00	66000,00	8700,00	15300,00	600	390 600,00
Расчет заработной платы на одного сотрудника (Водитель) 1,2							



# Зарплаты



<b>Начисление зарплаты сотрудник ам</b>	<b>Начислено</b>	<b>В том числе НДФЛ 13%</b>	<b>ПФ 22%</b>	<b>ФСС 2,9%</b>	<b>ФФОМС 5,1%</b>	<b>ФСС НС 0,2 %</b>	<b>Итого с учетом всех отчисле н й</b>
<b>Зарплата в месяц</b>	17 000,00	2 210,00	3 740,00	493,00	867,00	34,00	22 134,00
<b>Зарплата в квартал</b>	51 000,00	6 630,00	11 220,00	1479,00	2601,00	189,00	66 489,00
<b>Зарплата в год</b>	261 000,00	26530,00	44880,00	5916,00	10404,00	408,00	265608,00

Таким образом, заработная плата персонала составляет 1 703 016,00 рублей. НДФЛ от их заработной платы составляет 13%, то есть 221 139,00 рублей.



# Финансовый план



<i>№ п/п</i>	<i>Наименование источника</i>	<i>Сумма, в руб.</i>
1	<i>Личные средства:</i> <ul style="list-style-type: none"><li><i>• Денежные</i></li><li><i>• Оборудование (данное автомобиль в собственности)</i></li></ul>	<i>91049 собственные Средства</i>
2	<i>Заемные средства</i>	<i>0</i>
3	<i>Кредит финансовых учреждений:</i> <ul style="list-style-type: none"><li><i>• Залоговый ФПП</i></li></ul>	<i>0</i>
4	<i>Субсидия Центра Занятости Населения</i>	<i>529 200</i>
	<b><i>ИТОГО</i></b>	<b><i>620 249</i></b>

Необходимо свести воедино финансовую информацию, подготовленную в предыдущих разделах

# Цена реализации (за единицу товара/услуги)



<u>№ п/п</u>	<u>Направление</u>	<u>Тариф</u>	<u>Количество поездок</u>			
			<u>2 квартал 2017</u>	<u>3 квартал 2017</u>	<u>4 квартал 2017</u>	<u>1 квартал 2018</u>
1	Федоровский	1 770,00	14	22	28	14
2	Лянтор	2 700,00	14	16	27	14
3	Нижневартовск	6 480,00	14	19	30	14
4	Ханты-Мансийск	8 790,00	14	17	25	14
5	Ноябрьск	10 200,00	13	17	23	13
6	Когалым	5 250,00	14	21	23	14

# Оборот компании



<b>№ п/п</b>	<b>Наименование товара/услуг</b>	<b>Объем производства товара/услуги за 2017-2018 (поквартально)</b>				<b>Итого за 1 год</b>
		<b>2 квартал 2017</b>	<b>3 квартал 2017</b>	<b>4 квартал 2017</b>	<b>1 квартал 2018</b>	
1	Федоровский	24 780,00	38 940,00	49 560,00	24 780,00	138 060,00
2	Лянтор	37 800,00	43 200,00	72 900,00	37 800,00	191 700,00
3	Нижневартовск	90 720,00	123 120,00	194 400,00	90 720,00	498 960,00
4	Ханты-Мансийск	123 060,00	149 430,00	219 750,00	123 060,00	615 300,00
5	Ноябрьск	132 600,00	173 400,00	234 600,00	132 600,00	673 200,00
6	Когалым	73 500,00	110 250,00	120 750,00	73 500,00	378 000,00
<b>Итого</b>		<b>482 460,00</b>	<b>638 340,00</b>	<b>891 960,00</b>	<b>482 460,00</b>	<b>2 495 220,00</b>

# Инвестиционные затраты (Смета единовременных затрат)



<i>№ п/п</i>	<i>Объект инвестиций</i>	<i>Сумма, руб</i>
1	<i>Регистрация предприятия</i>	5000
2	<i>Оборудование на организацию 3-х рабочих мест</i>	34000
3	<i>Оборудование на организацию 2-х рабочих мест</i>	192049
4	<i>Реклама</i>	9400
5		88200
6	<i>Прочее</i>	3000
7	<i>Аренда 1-й месяц</i>	75000
8	<b>Итого:</b>	<b>712649</b>

# Постоянные затраты (ежемесячные)

№ п/п	Показатели	Сумма, руб.	Примечание
1	Аренда	75 000,00	Аренда помещения( со 2-го месяца)
2	Налог в Государственные внебюджетные фонды (ГВБД) по ИП (фиксированный)	1 943,00	-ПФ, ФФОМС с 2016 г. руб.
3	Налог на доход ЕНВД (15%)	2 026,75	- 7500руб.*5чел.*1,798(К1)*1(К2) *15% = руб.= 10 113,75
4	Абонентская плата за телефонию	5 400.00	Согласно договора обслуживания
5	Абонентская плата за пользование интернетом	4 500.00	Подключение в офис
6	Заработная плата труда 2 квартал 2017 г	32 550.00 32 550.00 22 134.00	- Водитель -Водитель -Диспетчер
7	Заработная плата труда 3 квартал 2017 г.	32 550.00 22 134.00	-Приемщик -Диспетчер
8	Коммунальные услуги	15 000.00	Оплата за свет, отопления, воду
Итого:		245 787,75	

# Чистая прибыль



№ п/п			2 квартал 2017	3 Квартал 2017	4 квартал 2017	1 квартал 2018	Итого
1		Чистый объём продаж	482 460,00	638 340,00	891 960,00	482 460,00	2 495 220,00
2	-	Инвестиционн ые затраты	712 650,00				712 650,00
3	=	Валовая прибыль	-230 190,00	638 340,00	891 960,00	482 460,00	1 782 570,00
4	-	Постоянные затраты (кроме налога)	245 787,75	245 787,75	245 787,75	245 787,75	983 151,00
5	-	Проценты по кредитам					
6	=	Прибыль до выплаты налога	-475 977,75	392 552,25	646 172,25	236 672,25	799 419,00
7	-	Налог	7 855,00	7 855,00	7 855,00	7 855,00	31 420,00
8	=	Чистая прибыль	-483 832,75	384 697,25	638 317,25	228 817,25	767 999,00
		Резервный фонд		38 469,73	63 831,73	22 881,73	76 799,90



# Конец



- *Показатели эффективности бизнес-идеи*
- *Период окупаемости = инвестиционные затраты / чистая прибыль = 10 мес.*
- *= 712 650 / 767 999*
- *Себестоимость = инвестиционные затраты + постоянные затраты + % проценты по кредитам + налог = 989 857,75*
- *712 650 + 245 787 + 31 420*
- *Рентабельность = чистая прибыль / себестоимость \* 100% = 80 %*
- *767 999 / 989 857 \* 100%*
- *Чистая приведенная стоимость проекта (NPV) = чистая прибыль / (1 + 0,08) - инвестиционные затраты =*
- *8 137,96*
- *767 999 / (1,08) - 712 650*

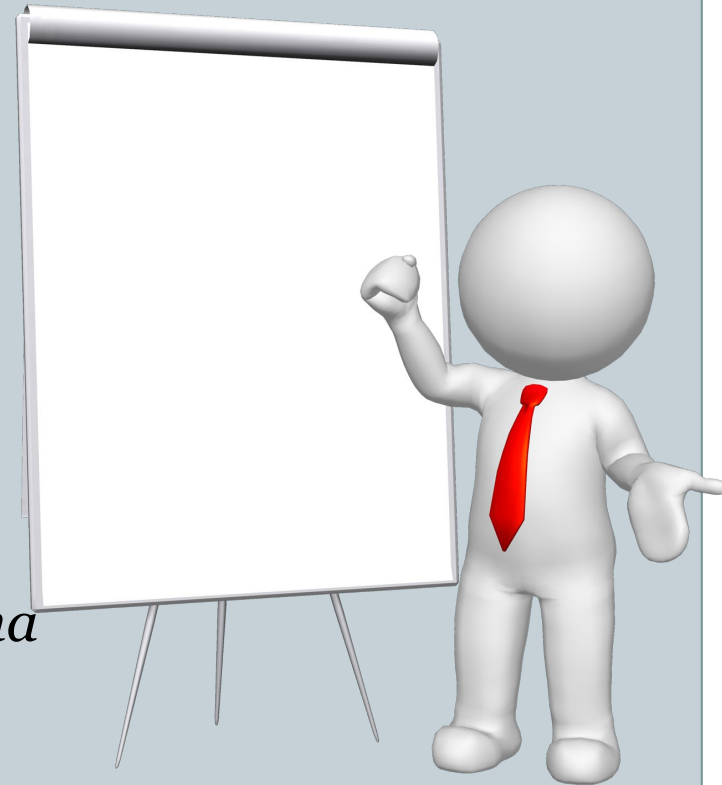

# Благотворительность

- *Возле предприятия будет проводиться выставка раритетных автомобилей. Все вырученные денежные средства мы планируем отдать на благотворительность в Детский Дом. Раритетные автомобили являются собственностью организаторов предприятия.*

