

# ВОРОНЕЖСКИЙ ГОСУДАРСТВЕННЫЙ АРХИТЕКТУРНО-СТРОИТЕЛЬНЫЙ УНИВЕРСИТЕТ



# ВОРОНЕЖСКИЙ ГОСУДАРСТВЕННЫЙ АРХИТЕКТУРНО-СТРОИТЕЛЬНЫЙ УНИВЕРСИТЕТ

Год основания вуза – **1930**

Количество выпускников – **60 000**

Контингент студентов – **10 612**

Обучение ведут более **750** преподавателей

**-100** докторов наук, профессоров

**-500** кандидатов наук, доцентов

**-7** институтов

**-2** факультета

**-36** кафедр

**-филиал в г. Борисоглебске**

# **ВОРОНЕЖСКИЙ ГОСУДАРСТВЕННЫЙ АРХИТЕКТУРНО-СТРОИТЕЛЬНЫЙ УНИВЕРСИТЕТ**

**145 образовательных программ**

**5 специальностей**

**29 направлений бакалавриата**

**11 направлений прикладного бакалавриата**

**25 направлений магистратуры**

**25 образовательных программ**

**среднего профессионального образования**

**13 на базе 9 классов**

**12 на базе 11 классов**

**16 специальностей аспирантуры**

**24 программы дополнительного профессионального  
образования**

**21 программа профессиональной подготовки**

# Показатели мониторинга Воронежских вузов

Воронежские вузы	Образовательная деятельность 60 (балл)	Научно-исследовательская деятельность 51,28 (тыс.руб.)	Международная деятельность 1,0 (%)	Финансово-экономическая деятельность 1327,57 (тыс.руб.)	Инфраструктура 13,9 (м <sup>2</sup> )	Трудоустройство 98,516 (%)	Дополнительный показатель 2,78 (ед.)
Воронежский государственный университет	70,13	214,18	4,21	1400,15	15,56	98,376	5,38
<b>Воронежский государственный архитектурно-строительный университет</b>	<b>61,25</b>	<b>94,37</b>	<b>4,45</b>	<b>1241,9</b>	<b>9,13</b>	<b>98,623</b>	<b>5,51</b>
Воронежский государственный технический университет	62,47	147,18	0,36	1594,66	21,39	98,372	4,77
Воронежский государственный аграрный университет имени императора Петра I	58,02	58,11	4,47	1736,42	11,18	98,567	2,95
Воронежский государственный университет инженерных технологий	62,76	84,21	6,44	1108,68	8,44	98,774	5,31

## Динамика контрольных цифр приема в Воронежский ГАСУ с 2007 по 2015







# ИНСТИТУТЫ И ФАКУЛЬТЕТЫ ВОРОНЕЖСКОГО ГАСУ:

- ❑ **ИНСТИТУТ АРХИТЕКТУРЫ И ГРАДОСТРОИТЕЛЬСТВА**
- ❑ **СТРОИТЕЛЬНЫЙ ИНСТИТУТ**
- ❑ **ИНСТИТУТ ИНЖЕНЕРНЫХ СИСТЕМ В СТРОИТЕЛЬСТВЕ**
- ❑ **ДОРОЖНО-ТРАНСПОРТНЫЙ ИНСТИТУТ**
- ❑ **ИНСТИТУТ ЭКОНОМИКИ, МЕНЕДЖМЕНТА И ИНФОРМАЦИОННЫХ ТЕХНОЛОГИЙ**
- ❑ **СТРОИТЕЛЬНО-ТЕХНОЛОГИЧЕСКИЙ ИНСТИТУТ**
- ❑ **ИНСТИТУТ МАГИСТРАТУРЫ**
- ❑ **ФАКУЛЬТЕТ СРЕДНОГО ПРОФЕССИОНАЛЬНОГО ОБРАЗОВАНИЯ**
- ❑ **ФАКУЛЬТЕТ ДОВУЗОВСКОЙ ПОДГОТОВКИ**
- ❑ **АСПИРАНТУРА**



# ИНСТИТУТ АРХИТЕКТУРЫ И ГРАДОСТРОИТЕЛЬСТВА

директор – Енин Александр Егорович,  
кандидат архитектуры, профессор

Направление подготовки	Срок обучения	Вступительные испытания
<b>БАКАЛАВРИАТ</b>		
Архитектура	5 лет	ЕГЭ: русский язык, математика. Профессиональное испытание, творческое испытание
Дизайн архитектурной среды	5 лет	
Реконструкция и реставрация архитектурного наследия	5 лет	
Градостроительство Профиль: «Градостроительное проектирование»	5 лет	ЕГЭ: русский язык, математика. Профессиональное испытание



# СТРОИТЕЛЬНЫЙ ИНСТИТУТ

директор – Емельянов Дмитрий Игоревич,  
кандидат технических наук, доцент

Направление подготовки	Срок обучения	Вступительные испытания
<b>СПЕЦИАЛИТЕТ</b>		
<b>Строительство уникальных зданий и сооружений</b> Специализации: «Строительство высотных и большепролетных зданий и сооружений», «Строительство подземных сооружений»	6 лет	ЕГЭ: русский язык, математика, физика
<b>БАКАЛАВРИАТ</b>		
<b>Строительство</b> Профили: «Промышленное и гражданское строительство», «Экспертиза и управление недвижимостью», «Проектирование зданий и сооружений»	4 года	ЕГЭ: русский язык, математика, физика
<b>Геодезия и дистанционное зондирование</b> Профили: «Геодезия», «Дистанционное зондирование»	4 года	ЕГЭ: русский язык, математика, физика/информатика
<b>Землеустройство и кадастры</b> Профили: «Городской кадастр», «Кадастр недвижимости»	4 года	ЕГЭ: русский язык, математика, физика/информатика
<b>Журналистика</b> Профили: «Журналистика как сфера информационной массовой деятельности», «Журналистика в производственно-технической сфере»	4 года контракт	ЕГЭ: русский язык, литература/обществознание Экзамены ВГАСУ: творческое испытание, профессиональное испытание, собеседование



# ИНСТИТУТ ИНЖЕНЕРНЫХ СИСТЕМ В СТРОИТЕЛЬСТВЕ

директор – Скляр Кирилл Александрович,

кандидат технических наук, доцент



Направление подготовки

Срок  
обучения

Вступительные  
испытания

## БАКАЛАВРИАТ

### Строительство

Профили: «Теплогазоснабжение и вентиляция»,  
«Водоснабжение и водоотведение», «Городское строительство и хозяйство»

### Нефтегазовое дело

Профиль: «Проектирование, строительство и эксплуатация газонефтепроводов и газонефтехранилищ»

### Теплоэнергетика и теплотехника

Профиль: «Проектирование и строительство энергетических сетей»

### Техносферная безопасность

Профиль: «Пожарная безопасность в строительстве»

### Сервис

Профиль: «Сервис инженерных систем гостинично-ресторанных, спортивных и торгово-развлекательных комплексов»

### Градостроительство

Профиль: «Градостроительство, инфраструктура и коммуникации»

## СПЕЦИАЛИТЕТ

Пожарная безопасность

4 года

4 года  
контракт

5 лет

5 лет

ЕГЭ:

русский язык,  
математика,  
физика

ЕГЭ:

русский язык,  
математика,  
обществознание

ЕГЭ: русский  
язык, математика.  
Профессионально  
е испытание

ЕГЭ: русский  
язык, математика,  
физика



# ДОРОЖНО – ТРАНСПОРТНЫЙ ИНСТИТУТ

директор – Еремин Владимир Георгиевич,  
кандидат технических наук, профессор

Направление подготовки

Срок  
обучения

Вступительные  
испытания

## БАКАЛАВРИАТ

### Строительство

Профили: «Автодорожные мосты и тоннели», «Автомобильные дороги»

#### Наземные транспортно-технологические комплексы

Профиль: «Подъемно-транспортные, строительные, дорожные машины и оборудование»

**Эксплуатация транспортно-технологических машин и комплексов**  
Профиль: «Сервис транспортных и транспортно-технологических машин и оборудования (строительные, дорожные и коммунальные машины)»  
(прикладной бакалавриат)

4 года

ЕГЭ: русский  
язык,  
математика,  
физика

## СПЕЦИАЛИТЕТ

### Наземные транспортно- технологические средства

Специализация: «Подъемно-транспортные, строительные, дорожные средства и оборудование»

5 лет

ЕГЭ: русский  
язык, математика,  
физика

### Строительство уникальных зданий и сооружений

Специализация: «Строительство автомагистралей, аэродромов и специальных сооружений»

6 лет



# ИНСТИТУТ ЭКОНОМИКИ, МЕНЕДЖМЕНТА И ИНФОРМАЦИОННЫХ ТЕХНОЛОГИЙ

директор – Баркалов Сергей Алексеевич,  
доктор технических наук, профессор

## БАКАЛАВРИАТ

<b>Управление персоналом</b>	4 года	ЕГЭ: русский язык, математика, обществознание
<b>Менеджмент</b>	4 года	
<b>Экономика</b>	4 года (контракт)	
<b>Государственное муниципальное управление</b>		
<b>Строительство</b> Профиль: «Менеджмент строительных организаций»	4 года	ЕГЭ: русский язык, математика, физика
<b>Управление качеством</b> Профиль: «Энергетический менеджмент в строительстве и промышленности»	4 года	
<b>Системный анализ и управление</b>	4 года	
<b>Автоматизация технологических процессов и производств</b> «Автоматизация и управление наземными транспортно-технологическими комплексами»	4 года	
<b>Информационные системы и технологии</b> Профили: «Информационные системы и технологии в строительстве», «Информационные системы и технологии в геоинформационных системах»	4 года	
<b>Прикладная информатика</b> Профили: «Прикладная информатика в экономике», «Прикладная информатика в строительстве»		ЕГЭ: русский язык, математика, физика/информатика
<b>СПЕЦИАЛИТЕТ</b>		
<b>Экономическая безопасность</b> Специализация «Экономико-правовое обеспечение экономической безопасности»	5 лет (контракт)	ЕГЭ: русский язык, математика, обществознание



# СТРОИТЕЛЬНО-ТЕХНОЛОГИЧЕСКИЙ ИНСТИТУТ

директор – Власов Виктор Васильевич,  
кандидат технических наук, профессор

Направление подготовки	Срок обучения	Вступительные испытания
<b>БАКАЛАВРИАТ</b>		
<p><b>Строительство</b> Профиль: «Производство и применение строительных материалов, изделий и конструкций»</p>	4 года	ЕГЭ: русский язык, математика, физика
<p><b>Стандартизация и метрология</b> Профиль: «Техническое регулирование в строительстве»</p>	4 года	
<p><b>Инноватика</b> (прикладной бакалавриат)</p>	4 года	ЕГЭ: русский язык, математика, физика
<p><b>Экономика</b> Профиль: «Экономика инновационных предприятий»</p>	4 года (контракт)	ЕГЭ: русский язык, математика, обществознание
<p><b>Реклама и связи с общественностью</b> Профили: «Реклама и связи с общественностью в государственном и муниципальном управлении»/«Реклама и связи с общественностью в коммерческой и финансовой сфере»</p>	4 года (контракт)	ЕГЭ: русский язык, обществознание, история/информатика

# ЗАОЧНАЯ ФОРМА ОБУЧЕНИЯ

по следующим направлениям:

**СТРОИТЕЛЬСТВО:** «Промышленное и гражданское строительство»,

«Экспертиза и управление недвижимостью»,

«Автомобильные дороги»,

«Теплогазоснабжение и вентиляция»,

«Водоснабжение и водоотведение»,

«Городское строительство и хозяйство»,

«Производство и применение строительных материалов, изделий и конструкций»),

**Землеустройство и кадастры** («Кадастр недвижимости»),

**Геодезия и дистанционное зондирование** («Геодезия», «Дистанционное зондирование»)

**Наземные транспортно- технологические комплексы**

**Экономика** («Экономика предприятий и организаций», «Финансы, кредит, страхование»),

**Менеджмент,**

**Государственное и муниципальное управление,**

**Управление персоналом,**

**Реклама и связи с общественностью,**

**Теплоэнергетика и теплотехника,**

**Нефтегазовое дело,**

**Техносферная безопасность,**

**Пожарная безопасность**





# ФАКУЛЬТЕТ СРЕДНЕГО ПРОФЕССИОНАЛЬНОГО ОБРАЗОВАНИЯ

декан- **Сергеева Светлана Ивановна**,  
кандидат технических наук, доцент

Направление подготовки

Срок обучения

## На базе 9 классов

Дизайн (по отраслям)

3 года 10 месяцев

Строительство и эксплуатация зданий и сооружений

3 года 10 месяцев

Монтаж и эксплуатация оборудования и систем газоснабжения

3 года 10 месяцев

Информационные системы (по отраслям)

3 года 10 месяцев

Земельно-имущественные отношения

2 года 10 месяцев

Экономика и бухгалтерский учет (по отраслям)

2 года 10 месяцев

Монтаж и эксплуатация внутренних сантехнических устройств,  
кондиционирования воздуха и вентиляции

3 года 10 месяцев

Строительство и эксплуатация автомобильных дорог и аэродромов

3 года 10 месяцев

## На базе 11 классов

Дизайн (по отраслям)

2 года 10 месяцев

Строительство и эксплуатация зданий и сооружений

2 года 10 месяцев

Монтаж и эксплуатация внутренних сантехнических устройств,  
кондиционирования воздуха и вентиляции

2 года 10 месяцев



# ИНСТИТУТ МАГИСТРАТУРЫ

(срок обучения – 2 года)

директор - Драпалюк Наталья Александровна

кандидат технических наук, доцент

**Строительство**

**Наземные транспортно-технологические комплексы**

**Эксплуатация транспортно-технологических машин и комплексов**

**Менеджмент**

**Экономика**

**Управление в технических системах**

**Управление качеством**

**Автоматизация технологических процессов и производств**

**Информационные системы и технологии**

**Прикладная информатика**

**Архитектура**

**Реконструкция и реставрация архитектурного наследия**

**Градостроительство**

**Дизайн архитектурной среды**

**Геодезия и дистанционное зондирование**

**Землеустройство и кадастры**

**Реклама и связи с общественностью**

**Нефтегазовое дело**

**Техносферная безопасность**

**Теплоэнергетика и теплотехника**

**Стандартизация и метрология**

**Инноватика**

**Финансы и кредит**

# ИНСТИТУТ МЕЖДУНАРОДНОГО ОБРАЗОВАНИЯ и внешних связей Воронежского ГАСУ

директор – Гармонова Анна Владимировна,  
кандидат политических наук, доцент

**Иностранцами партнерами Воронежского ГАСУ являются более 60 организаций из 26 стран мира**



## Основные партнеры Воронежского ГАСУ:

- Национальная школа архитектуры Нанта (г.Нант, Франция)
  - Университет прикладных наук ХАМК (г.Хямеенлинна, Финляндия)
  - Технический университет Дрездена (ш.Дрезден, Германия)
  - Шаньдунская академия искусств (г.Шаньдун, КНР)
  - Ольденбургский университет им. Карла фон Осецкого (г. Ольденбург, Германия)
  - Карлов Университет (г.Прага, Чешская республика)
- Сегодня в Воронежском ГАСУ обучаются около **550** иностранных граждан из **65** стран Азии, Африки, Южной Америки и Ближнего Востока.
- Подготовительное отделение** для иностранных граждан готовит абитуриентов по 3 профилям подготовки (**технический, экономический и гуманитарный**) и насчитывает **114** человек из **34** стран мира.



# ОТДЕЛ АСПИРАНТУРЫ

начальник отдела-**Федорова Юлия Вячеславовна,**  
кандидат технических наук, доцент

## **Аспирантура – третий уровень высшего образования**

Осуществляет подготовку научно-педагогических кадров высшей квалификации по приоритетным направлениям науки и техники на основе современных образовательных технологий.

Цель обучения – создание условий для приобретения необходимого для осуществления профессиональной деятельности уровня знаний, умений, опыта и подготовки к защите научно-квалификационной работы (диссертации) на соискание ученой степени кандидата наук.

### **Направления подготовки** по основным укрупненным группам:

- \* **Математические и естественные науки;**
- \* **Инженерное дело, технологии и технические науки;**
- \* **Науки об обществе.**

Срок обучения: очная форма - 3-4 года (бюджет/контракт);

заочная форма – 4-5 лет (бюджет/контракт).

Присваиваемая квалификация «Исследователь. Преподаватель-исследователь».

Вступительные экзамены: иностранный язык, история и философия, специальность.

Допускаются лица, имеющие высшее образование второго уровня (специалитет или магистратура).

# ФАКУЛЬТЕТ ДОВУЗОВСКОЙ ПОДГОТОВКИ



декан – **Пантелеева Олеся Олеговна**,  
кандидат филологических наук, доцент

+ 7 (473) 271-52-12

## **ПОДГОТОВИТЕЛЬНЫЕ КУРСЫ**

- 8, 6, 4 месяцев обучения;
- краткосрочные 3-х-недельные курсы (июнь-июль)

Подготовка к **вступительным экзаменам** в Воронежском ГАСУ

Преимущество при поступлении в ВГАСУ

## **ОЛИМПИАДЫ** школьников, дающие льготное поступление в ВГАСУ:

- МАТЕМАТИКА

Победителям и призерам - **100 баллов** по «Математике»

- АРХИТЕКТУРНАЯ ГРАФИКА

Победителям и призерам - **100 баллов** по «Черчению»

- РИСУНОК

Преимущество при поступлении в ВГАСУ

**КОНКУРС «ОДАРМОЛ»**

Преимущество при поступлении в ВГАСУ



# СТИПЕНДИАЛЬНОЕ ОБЕСПЕЧЕНИЕ И ДРУГИЕ ФОРМЫ МАТЕРИАЛЬНОЙ ПОДДЕРЖКИ

## ✓ Академическая стипендия:

Сессия на «хорошо» – 1600 руб.

Сессия на «хорошо» и «отлично» – 2000 руб.

Сессия на «отлично» – 2400 руб.

## ✓ Социальная стипендия - 2400 руб.

## ✓ Повышенная стипендия за достижения (в учебной, научно-исследовательской, культурно-творческой, общественной, спортивной деятельности) – 8 000 руб.

## ✓ Повышенная стипендия нуждающимся (студентам 1 и 2 курсов) – 9 000 руб.

## ✓ Другие виды стипендий (именные, стипендия Ученого совета Воронежского ГАСУ)

## ✓ Материальная помощь (единовременная выплата студентам, попавшим в трудную ситуацию, 3 категории) – 8 000, 3 200, 1600 руб.

## СОЦИАЛЬНЫЙ ПАКЕТ СТУДЕНТА

- ✓ Возможность перевода с контракта на бюджет
- ✓ Льготы по оплате за обучение
- ✓ Поддержка студенческих семей
- ✓ Предоставление мест - иногородним студентам в пяти **ОБЩЕЖИТИЯХ**
- ✓ **СТУДЕНЧЕСКИЙ ОТДЫХ** (Санаторий-профилакторий, оздоровление на побережье Черного моря, экскурсионные поездки в культурные центры и др.)
- ✓ **СТУДЕНЧЕСКИЙ СПОРТ** (более 30 видов)
- ✓ **БАССЕЙН**
- ✓ Возможность работы в студенческих **СТРОИТЕЛЬНЫХ ОТРЯДАХ** (г. Сочи, Бам-2, РЖД и др.)
- ✓ **Возможность реализации ТВОРЧЕСКОГО ПОТЕНЦИАЛА:**
  - КВН
  - Студенческий театр эстрадных миниатюр
  - Танцевальные студии
  - Рок-студия
  - Студия вокала
  - Литературный клуб
  - Студенческое радио, газета, ТВ

# Управление воспитательной работы и молодежной политики

## Профсоюзная организация студентов

### КАЛЕНДАРЬ СТУДЕНЧЕСКОЙ ЖИЗНИ

Сентябрь

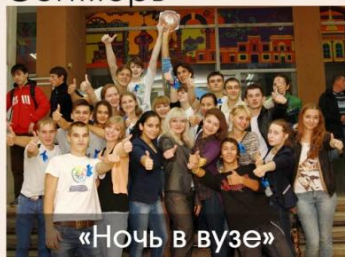

Октябрь

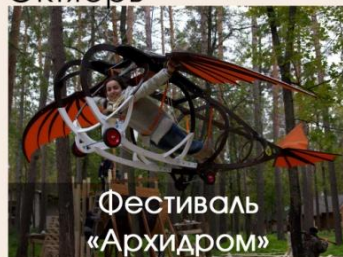

Ноябрь



Декабрь



Январь

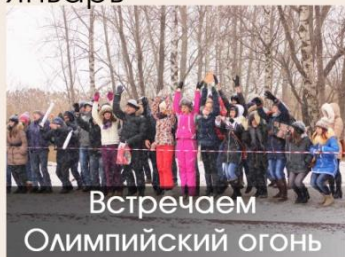

Февраль



Март



Апрель



Май



Июнь



Июль



Август





# ТРУДОУСТРОЙСТВО ВЫПУСКНИКОВ

- «ГИПРОДОРНИИ»
- «Завод железобетонных конструкций»
- «Воронежагропромстройкомплект»
- «Завод ЖБИ-2»
- «Воронежавтодор»
- «Воронежский комбинат строительных материалов»
- «Воронежоблгаз»
- «Рудгормаш-Воронеж»
- «Воронежстальмост»
- «Домостроительный комбинат»
- «Воронеж-Дом»
- «Воронежоблтехинвентаризация»
- ИП «КИТ»
- «Федеральное управление автомобильных дорог» Черноземье»  
Федерального дорожного агентства»
- «Сосновоборский проектно-изыскательский институт «ВНИПИЭТ»

*А также в других предприятиях и организациях архитектурно-строительного, дорожно-транспортного и др. комплексов*

*Воронежской области и регионов России*

**ПРАВИЛА ПРИЕМА**

**В**

**ВОРОНЕЖСКИЙ**

**ГАСУ**

**2015г.**





# Прием документов с 15 июня по 24 июля

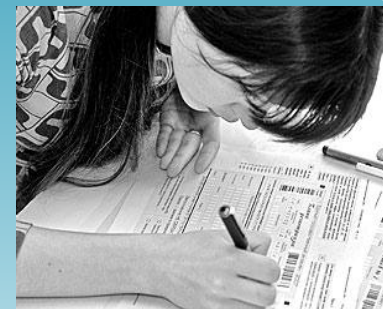

## Документы:

- паспорт
- аттестат
- свидетельство о результатах ЕГЭ (при наличии)
- 4 фотографии (3x4 матовые)
- документы, подтверждающие право на ЛЬГОТЫ (если таковые имеются: сирота, инвалидность (1,2 гр., инвалид детства)
- военный билет (при наличии)
- ксерокопия паспорта (с пропиской)



# Прием документов

у лиц, поступающих  
по результатам ЕГЭ

**- с 15 июня по 24 июля**

у лиц, поступающих на направления:

**«Архитектура»; «Дизайн архитектурной  
среды»; «Реконструкция и реставрация  
Архитектурного наследия»,  
«Градостроительство»**

**- до 15 июля**

у лиц, поступающих на направление  
**«Журналистика»**

**- до 23 июля**



# Прием документов

у лиц, поступающих на **заочную** форму обучения  
(по результатам вступительных испытаний,  
проводимых Воронежским ГАСУ)

– до 8 августа

у лиц, поступающих на **заочную** форму  
обучения (по результатам ЕГЭ)

– до 20 августа

у лиц, поступающих на программы  
**СРЕДНЕГО** профессионального  
образования:

с 15 июня по 15 августа

у лиц, поступающих на программы  
**СРЕДНЕГО** профессионального  
образования на специальность «Дизайн»

с 15 июня по 1 августа

# УЧЕТ ИНДИВИДУАЛЬНЫХ ДОСТИЖЕНИЙ ПОСТУПАЮЩИХ по программам бакалавриата, специалитета

**Приказ  
№ 137**

а) спортивные достижения

б) наличие аттестата о среднем общем образовании с отличием

в) осуществление волонтерской (добровольческой) деятельности

г) участие и (или) результаты участия поступающих в олимпиадах и иных интеллектуальных и (или) творческих конкурсах, физкультурных мероприятиях и спортивных мероприятиях, проводимых в целях выявления и поддержки лиц, проявивших выдающиеся способности

**Приказ  
№ 1442**

д) оценка за итоговое сочинение в выпускных классах организаций, реализующих образовательные программы среднего общего образования

**баллы могут  
не начисляться  
(по решению  
вуза)**

**не более  
10 баллов  
суммарно**

**не более  
10 баллов**

# Зачисление

- Приказ о зачислении льготников и целевиков *30 июля*
- Приказ о зачислении (1 волна, очная форма)  
(80 % бюджетных мест) *4 августа*
- Приказ о зачислении (2 волна, очная форма)  
(20 % бюджетных мест) *7 августа*
- Приказ о зачислении (заочная форма, магистратура) *20 августа*
- Приказ о зачислении (Среднее проф. образование) *16 августа*



# СРОКИ ПРИЕМА НА ОБУЧЕНИЕ КРЫМЧАН

**Очная форма обучения,  
бакалавриат и специалитет, бюджет**

Вступительные  
испытания

Зачисление

	Вступительные испытания	Зачисление
Прием крымчан (выделенные бюджетные места) – в более ранние сроки	8-14 июля	15–27 июля
Основной прием (общие бюджетные места) – в обычные сроки	8-24 июля	27 июля – 7 августа

**Выделение мест в рамках контрольных цифр приема на обучение для приема крымчан в 2015 году - 2-5 % от общего количества бюджетных мест**



**Воронежский  
ГАСУ**

**желает всем  
абитуриентам 2015  
года успешной  
сдачи экзаменов!**

**РЕКТОР**

**Сергей  
Александрович  
Колодяжный**