

Новосибирский Государственный Технический Университет



**Электронное пособие
Практикум по криминалистике**

**Участник конкурса
Золотая медаль «ГТЕ Сибирская Ярмарка»
выставки «УЧСИБ-2011» в номинации
методические, учебные, электронные пособия,
учебники**

Новосибирск 2011г.



Практикум по общей теории и криминалистической технике № 1

Фототаблица

к протоколу ОМП по факту кражи по улице Бердышева 15 от 20.10.09 г.



Фото 1. Расположение школы № 165 по улице Бердышева 15, вид со стороны улицы Варшавской



Специалист

Иванов

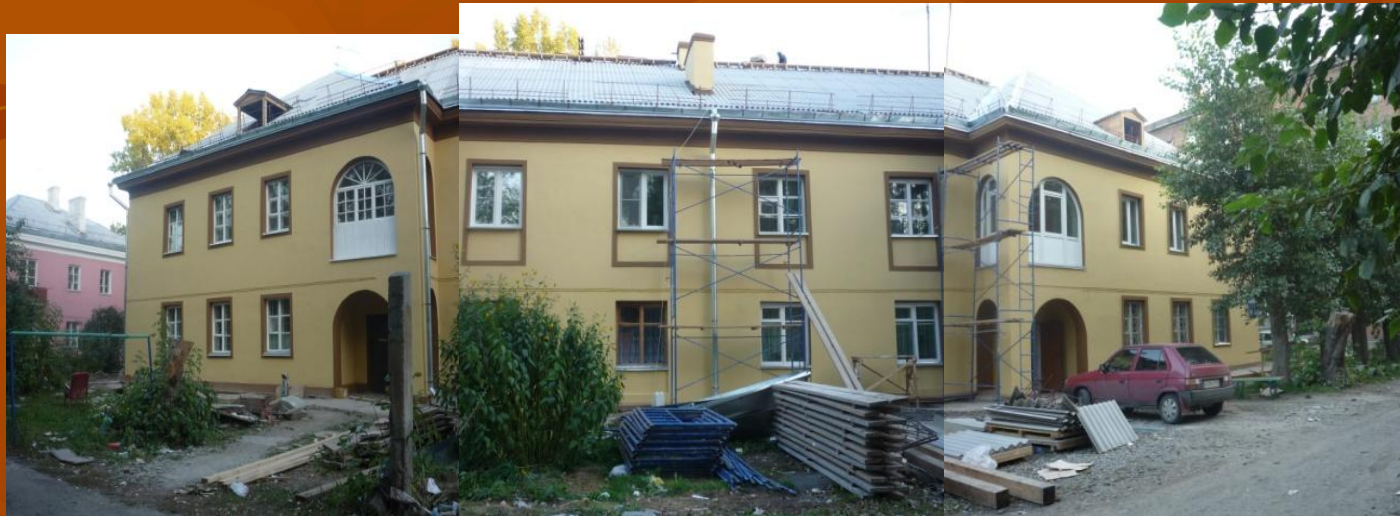

/Иванов И.И./



Фото 2. Внешний вид школы №165 корпус 1 со стороны улицы Варшавской



Фото 3. Внешний вид школы №165 корпус 1 со стороны улицы Абаканской





Фото 4. Внешний вид входа в квартиру





Фото 5. Расположение инструментов у входной двери в квартиру. Стрелками красителем красного цвета обозначены:

1. Молоток
2. Отвертка



Фото 6. Внешний вид инструментов. Стрелками красителем красного цвета обозначены:

1. Молоток
2. Отвертка



ФОТО СДЕЛАНО С ПОМОЩЬЮ ФОТОАППАРАТА NOKIA CARL ZEISS
ПРИ ЕСТЕСТВЕННОМ ОСВЕЩЕНИИ НА БУМАГЕ SVETOCOPY AN200.



В конверте находится лазерный диск CD-RW Digital versatile, с соответствующими фотоизображениям на фототаблице.

Следователь: Евлантьев Е. И. Евлантьев

Специалист: Артемкин А. В. Артемкин

Понятые: Бояринов Д. А. Бояринов

Мамедов В. В. Мамедов

Фототаблица



Фото 1. Правый профиль

Фото 2. Фас

Фото 3. Левый полупрофиль

Девушка, 20-25 лет, рост 170 - 175 см., худощавого телосложения, русская, формы черепа яйцевидная, волосы ниже плеч, собраны в хвост резинкой черного цвета диаметром 3мм, прямые русого цвета, челка прямая, овальная форма лица, выпуклый контур, светлый цвет кожи. Лоб скошенный назад. Брови по форме длинные прямые. Глаза зеленые. Нос прямой, заостренный; малые овальные ноздри, горизонтальное положение основания носа. Контур линии смыкания губ прямой, приподнятое положение углов рта, верхняя губа тоньше чем нижняя. Подбородок выпуклый по контуру, заостренный по форме, выступающий относительно вертикали. Ухо овального контура, завиток и мочка плоской формы. Плечи узкие опущенные. Прямая узкая спина.

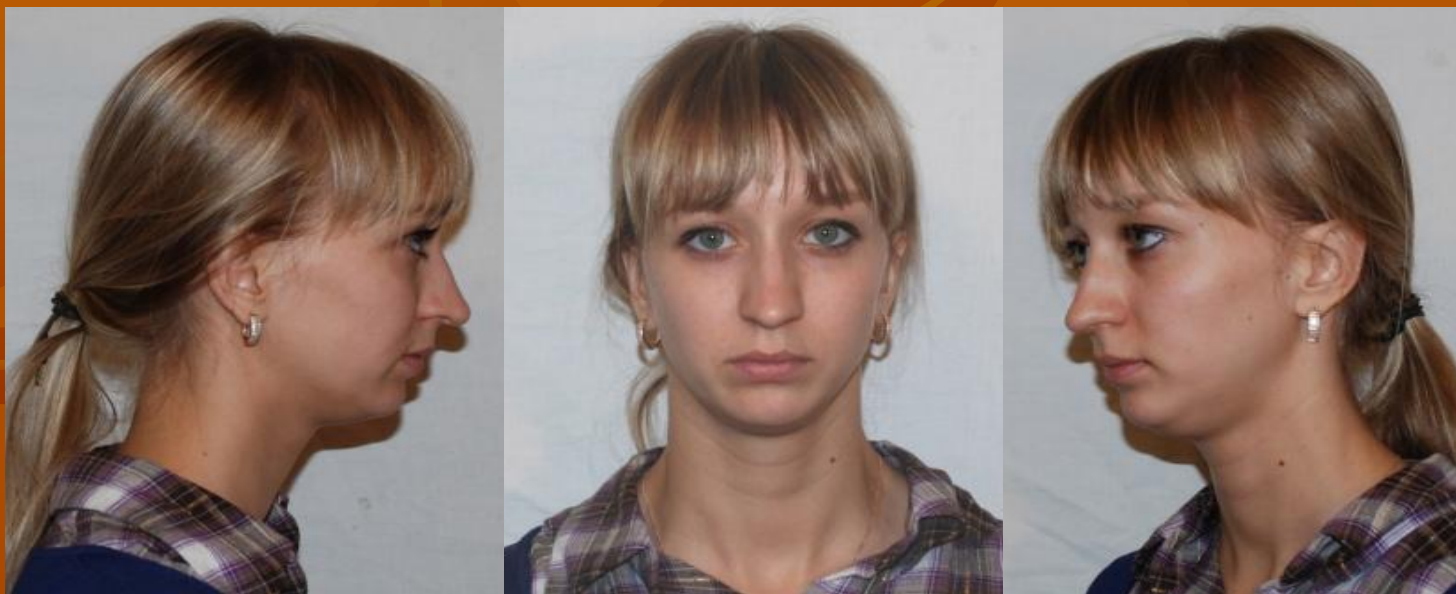
Была одета: сорочка в фиолетово-коричневую клетку размером 5 см и жилет синего цвета с глубоким вырезом. В ушах имеются сережки из металла желтого цвета в виде овала размером 8 мм.

Особые приметы и броские признаки: на шеи с левой стороны имеется родинка. Под нижней губой имеется шрам длиной 1см.

Дактилокарта

Фамилия Иванов

Имя Петр

Отчество Сидорович

ПРАВАЯ РУКА



1. Петлевой узор

2. Дуговой узор

3. Петлевой узор

4. Петлевой узор

5. Петлевой узор

ЛЕВАЯ РУКА



- 6. Петлевой узор
- 7. Дуговой узор
- 8. Петлевой узор
- 9. Петлевой узор
- 10. Петлевой узор

Фототаблица

к протоколу ОМП по факту кражи продовольственных продуктов из магазина «Гревтас», находящегося по адресу улица Новогодняя дом 15 от 9.11.2009г.

« ... на бутылке из светлого стекла емкостью 0,5 литра .При визуальном осмотре бутылки в косопадающем свете на ее поверхности на расстоянии 3 см от нижнего края обнаружены три рядом расположенные статические, плоские слабо видимые потожировые следы пальцев руки. Форма следов овальная; размеры: 0.14 x 0.26 см, 0.17 x 0.28 см, 0.15 x 0.27 см. В следах отобразились папиллярные линии первых и вторых фаланг пальцев. В первых пальцевых фалангах отобразились центральные участки папиллярных узоров петлевого (ножки петель направлены вправо) и завиткового типов. Следы откопированы на светлую клейкую ленту типа «скотч», которая упакована в бумажный пакет. Клапан пакета заклеен и опечатан оттиском мастичной печати. На пакете произведена пояснительная запись заверенная подписями следователя, специалиста, понятых.

Расположение и взаиморасположение следов рук на объекте свидетельствует о том, что данные следы образованы в результате одновременного захвата бутылки пальцами одной руки. Размеры и форма следов пальцев руки, их взаиморасположение, а также направление ножек петлевых узоров (вправо) могут свидетельствовать о том, что данные следы оставлены указательным, средним и безымянным пальцами правой руки. Кроме того, размеры пальцевых фаланг могут свидетельствовать о том, что следы оставлены взрослым человеком, вероятно, мужчиной...»





Фото 1 - 2. След и отпечаток пальца руки с разметкой частных признаков. Стрелками красителем красного цвета и одноименными цифрами отмечены частные признаки:

- | | |
|---------------------|-----------------------------------|
| 1. Крючок | 9. Островок |
| 2. Изгиб линии | 10. Изгиб линии |
| 3. Отрывок линии | 11. Точка |
| 4. Начало линии | 12. Начало линии |
| 5. Слияние линий | 13. Форма центральной части узора |
| 6. Раздвоение линии | 14. Раздвоение линии |
| 7. Слияние линии | 15. Глазок |
| 8. Конец линии | |

Фрагмент протокола осмотра места происшествия

«...на дороге, перед домом №65 по адресу Выборная, найдены вдавленные следы обуви человека. Следы оставлены обувью на снегу. Измерением установлено: длина шага правой ноги - 52 см, длина шага левой ноги - 50 см, ширина шага - 20 см, угол разворота левой стопы - 15° , угол разворота правой стопы - 10° . Из дорожки следов отобраны два наиболее отчетливых: один правой, другой левой ноги, длина которых 22 см. Подошвенная часть в каждом из них отобразилась полностью. Ширина подметочной части в самом широком месте равна 9 см, ширина промежуточной части в самом узком месте – 3,5 см, ширина каблука – 4 см. Отобранные следы сфотографированы, с них с помощью гипса изготовлены слепки, вычерчена схема дорожки, а также схема следа обуви правой и левой ноги. Фотоснимки, слепки и схемы следов прилагаются к протоколу.»

Вопросы эксперту, которые разрешаются при производстве трасологической экспертизы по следам обуви:

1. Оставлены ли данные следы обувью изъятой у подозреваемой?
2. Каковы вид, размер обуви, следы которой имеются?

1

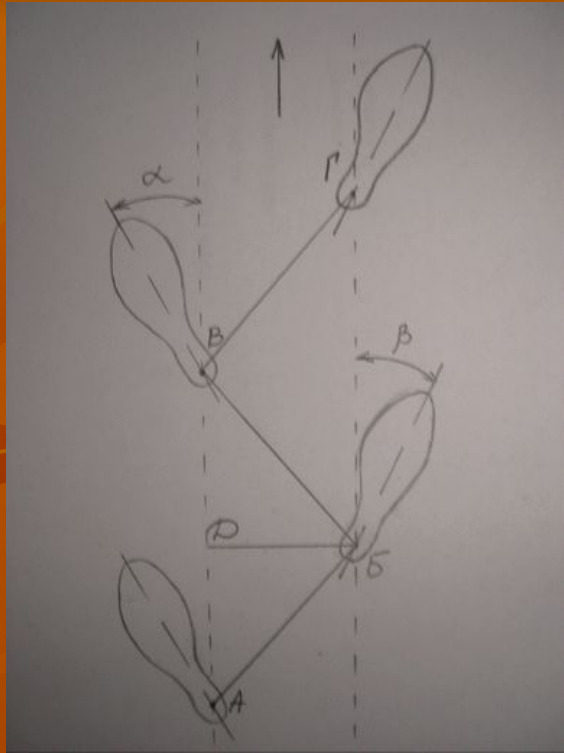

2



Рис. 1. Схематическая зарисовка дорожки следов обуви

На рисунке одноименными символами отмечены:

БВ – длина шага левой ноги - 50 см

АБ – длина шага правой ноги - 52 см

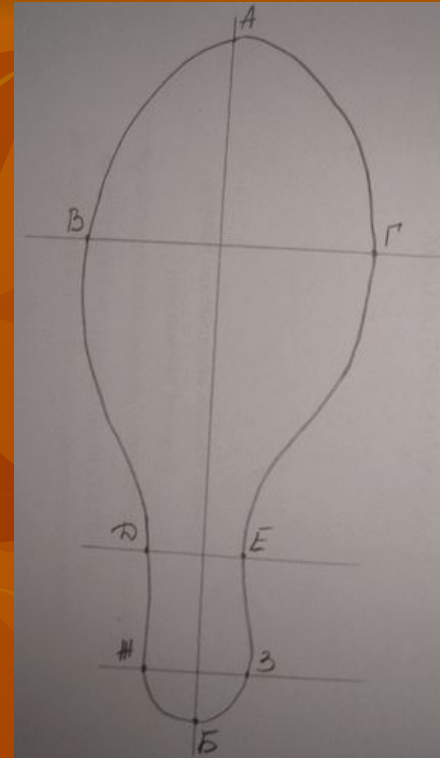
БД – ширина постановки ступней при ходьбе - 20 см

α – угол разворота левой стопы - 15°

β – угол разворота правой стопы - 10°

Рис. 2. Схематическая зарисовка отдельного следа обуви

АБ - Длина подошвы - 22 см

ЖЗ - Ширина каблука - 4 см

ДЕ - Ширина промежуточной части - 3,5 см

ВГ - Ширина подметки - 9 см

к протоколу ОМП по факту КЛИ по ул. Выборная, дом 65 от 21.12.2009 г.



Фото 1. Фотоснимок следов обуви, обнаруженных у дома 65 по улице Выборная. Красителем красного цвета отмечен след обуви, в котором наиболее отчётливо отобразилось строение подошвы.



Фото 2. След обуви, отмеченный на Фото 1 красителем красного цвета.

Условия фотосъёмки:

Освещение естественное в дневное время

Фотоаппарат Nikon Coolpix P2

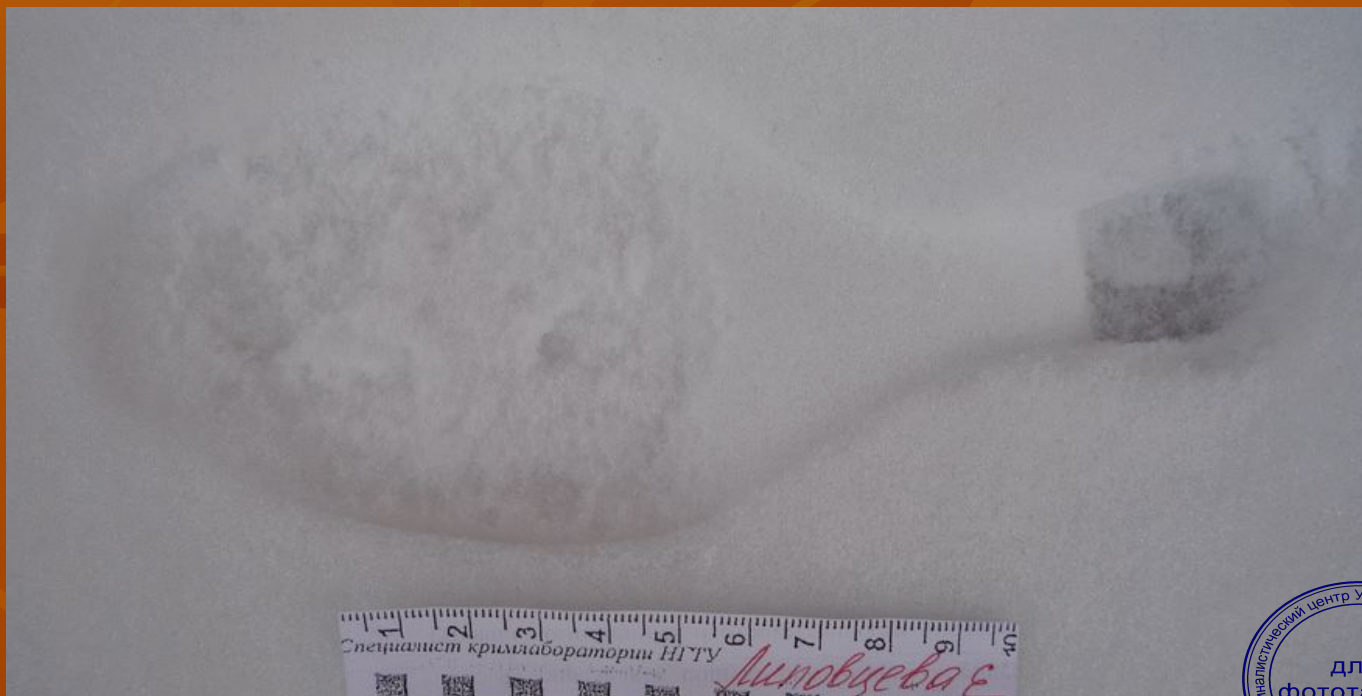
Фрагмент протокола осмотра места происшествия

Местом автомобильного происшествия является участок жилой зоны около дома №12 по ул. Котовского, при движении от дома к главной дороге. Ширина дороги внутри жилой зоны 3 м. На расстоянии 10 м. от указанного дома был найден труп. От трупа на протяжении 2 м, в сторону главной дороги на снегу имеются следы протекторов шин колес автомобиля. Рисунок каждого протектора состоит из параллелограммов примыкающих друг другу и располагающихся один выше другого. След протектора схематически зарисован, а затем сфотографирован по правилам масштабной фотосъемки.

Раствором гипса след протектора был откопирован, к концам привязанной к каркасу бечеве прикреплена бирка с подписями следователя и понятых, заверенная оттиском печати "Для пакетов".



Рис.1 Схематическая зарисовка беговой дорожки следов ТС, имеющего элементы типа «соты».

Фототаблица

к протоколу ОМП по адресу ул. Котовского, д.12 по факту ДТП от 24.11.09 г.

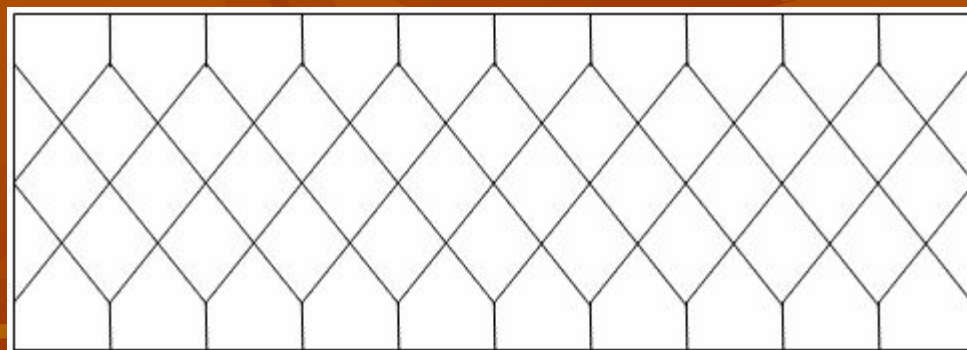

Фото 1. Фотоснимок следов протектора ТС. Стрелкой красителем красного цвета указана ширина колеи



Фото 2. Фотоснимок следа протектора ТС. Стрелкой красителем красного цвета указана длина окружности колеса



Фото 3. Фрагмент следа протектора ТС. Стрелкой красителем красного цвета указаны ширина беговой части протектора

Фотосъемка производилась с помощью фотоаппарат Canon PowerShot A 590 IS.

Условия освещения: естественное (без фотовспышки).

Фрагмент протокола осмотра места происшествия

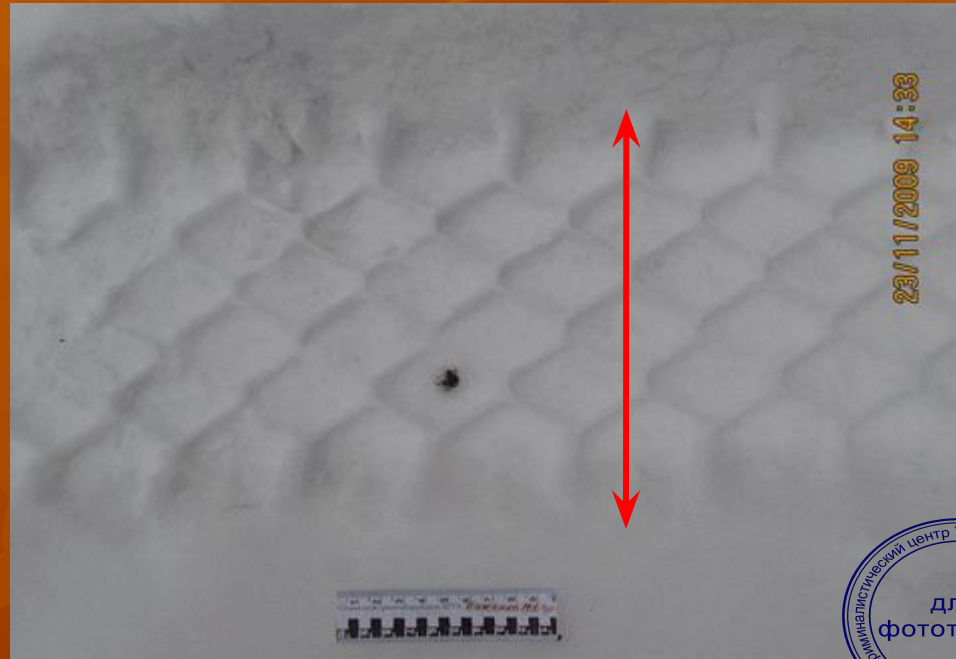
Около входной двери дома, по улице Мастерская д.13 был обнаружен гвоздодер. На рабочей поверхности гвоздодера остались мелкие кусочки древесины. Длина гвоздодера 27см, длина рабочей поверхности 3см.

Гвоздодер упакован в картонную коробку и проложен ватой. Коробка перевязана бечевой, концы которой скреплены биркой с оттиском круглой мастичной печати «Для пакетов».

Приложение №1

Фототаблица

к протоколу осмотра места происшествия по адресу ул. Мастерская. Д.13 от 22.11.2009г.



Фото 1. Детальный фотоснимок гвоздодера, обнаруженного при осмотре места происшествия



Фото 2. Детальный фотоснимок рабочей кромки обнаруженного ломика



Специалист

Иванов

/Иванов И.И./

1



Фото 2. Детальный снимок фрагмента № 1
обвязки двери

2



Фото 4. Детальный снимок фрагмента № 2
обвязки двери



Условия фотосъемки: фотоаппарат Panasonic Lumix F55.
Условия освещения: естественное.

Фрагмент протокола осмотра места происшествия

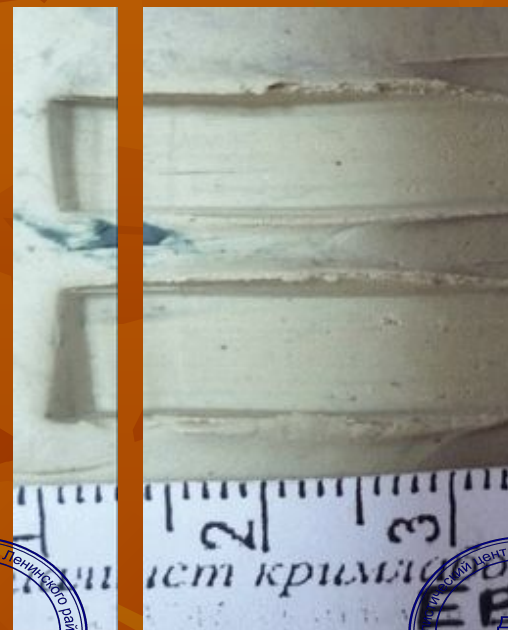
При осмотре было обнаружено, что замок навесного типа на железной двери входа в квартиру, находящегося в доме № 9 по ул. Новогодняя .

Замок упакован в картонную коробку и проложен ватой. Коробка перевязана бечевой, концы которой скреплены биркой с оттиском круглой мастичной печати «Для пакетов».

Фототаблица

к протоколу ОМП по факту грабежа по адресу ул. Новогодняя ,9 от 30.11.2010



Фото 1 Общий вид замка.
Стрелкой красителем красного цвета указано повреждение дужки замка



Специалист

Иванов

/Иванов И.И./

1



Фото 2. Внешний вид поврежденной ручки замка



Условия фотосъемки:
 дневное время при естественном освещении;
 цифровой фотоаппарат Sony.

2

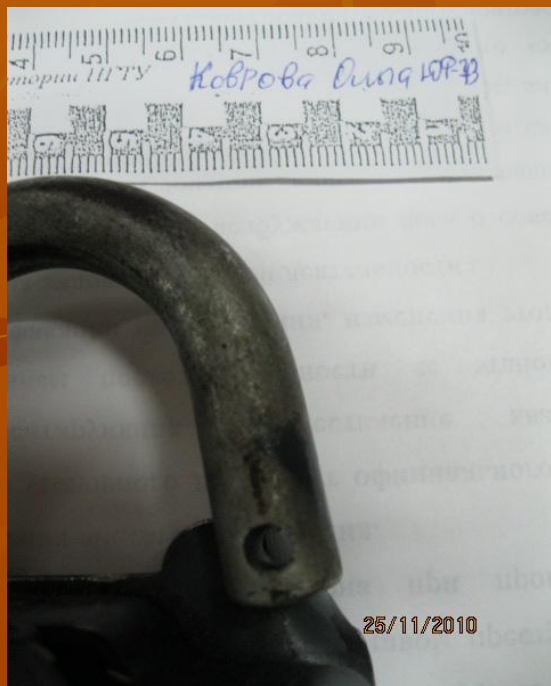

Фото 3. Внешний вид замочной скважины замка

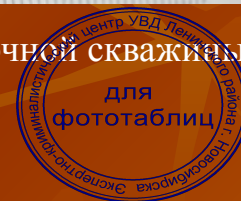

Фрагмент протокола осмотра места происшествия

При осмотре места происшествия в г. Новосибирск ул. Новогодняя, 9 кв.45 был обнаружен пистолет .Щечки рукояти изготовлены из металла . Пистолет имеет общую длину 100 мм, длину ствола 95мм .Масса пистолета без патронов – 0,75 кг.

Фототаблица

к протоколу ОМП по факту грабежа по ул. Новогодняя, 9 кв.45 от 30.11.2010



Фото 1. Пистолет обнаруженный в подъезде № 1 по ул. Новогодняя, 9

Условия фотосъемки:
дневное время с применением фотовспышки;
Фотоаппарат Sony

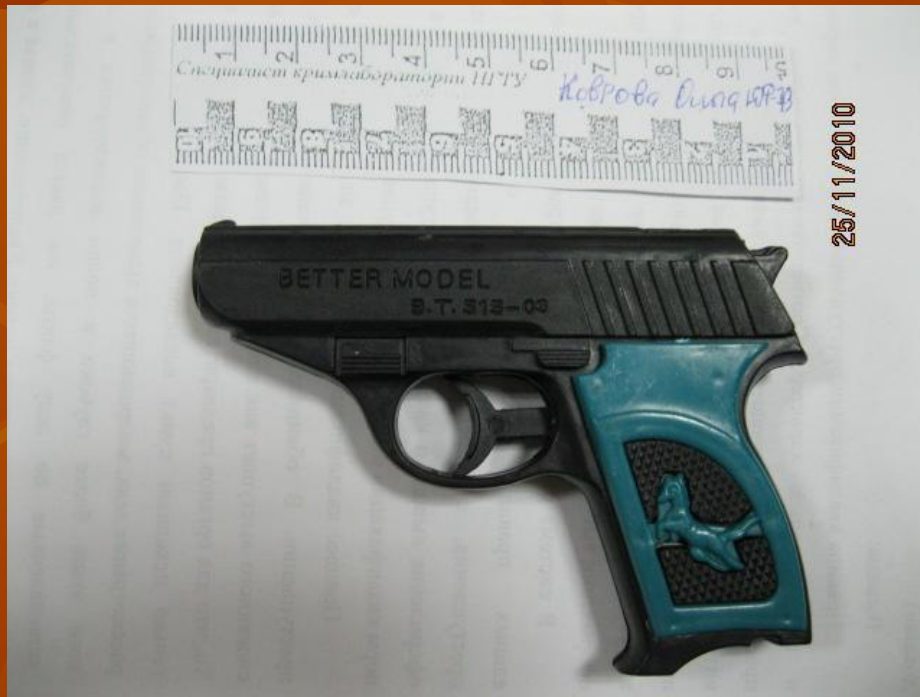

Фрагмент протокола осмотра места происшествия

На полу в 80 см от восточной (правой) стены, в 100 см от южной (передней) стены коридора лежит гильза цилиндрической формы, изготовленная из железа. Капсюль гильзы из серебристого металла.

По конструкции шляпка гильзы с закраиной. Длина гильзы 55 мм, диаметр дульца 6 мм, диаметр шляпки 11 мм. На доннышке гильзы имеется вдавленный след круглой формы.

Гильза сфотографирована, завернута в бумагу, неподвижно упакована в картонную коробку, которая перевязана ниткой. Концы нитки опечатаны печатью ЭКЦ ГУВД НСО, скреплены подписями понятых, следователя, снабжены пояснительными надписями.



Стрелками красителем красного цвета и одноименными цифрами отмечены:

- 1— след губ магазина;
- 2— след зацепа выбрасывателя;
- 3— след отражателя;
- 4— след бойка ударника;
- 5— след нижней части передней плоскости патронного упора затвора.

РОЗЫСКНАЯ ТАБЛИЦА

для установления исполнителя письма по признакам
письменной речи и почерка

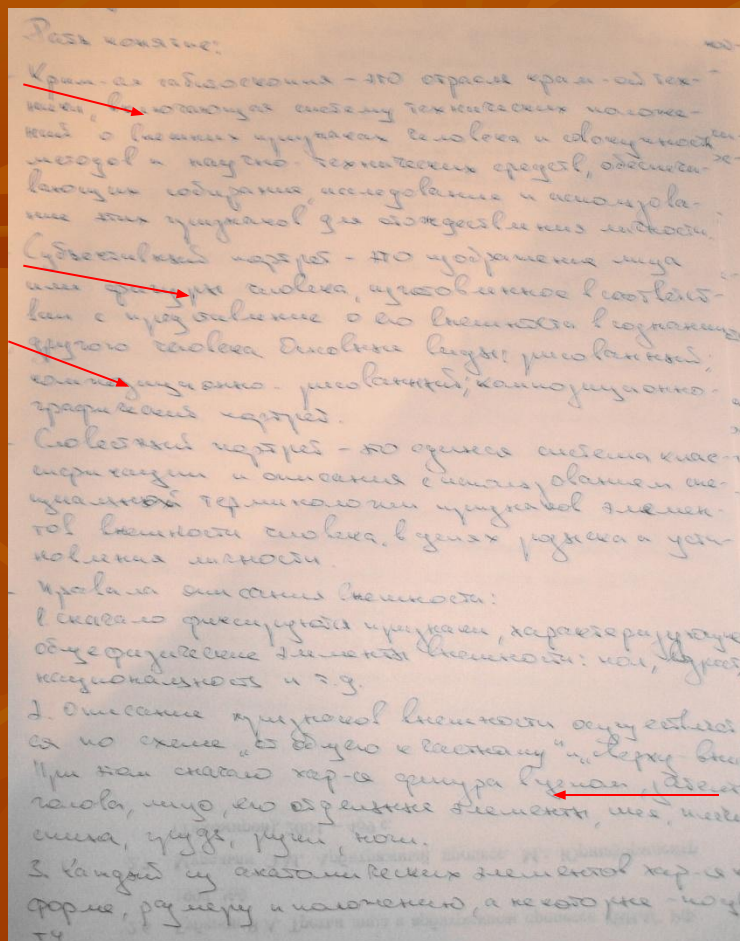

А. Характерные признаки письменной речи:

Стиль изложения: профессиональный.

Присутствуют сокращения.

Б. Общие признаки почерка:

Абзацные отступы: отсутствуют; абзацные выступы: присутствуют
– 1,5 см (позиция а).

Поля – с левой стороны листка, вертикальные; размер 0,3 см
(позиция в).

Интервал между словами – 0,6 – 1 см (позиция б).

Расположение и форма строк: прямые. Их направление и
положение совпадает с линовкой на бумаге.

Размер промежутков между строк 0,25 см (позиция г).

Разделительные знаки препинания и их элементы: присутствуют
точки, запятые, двоеточия, дефисы.

Выработанность движений: высоковыработанный.

Сложность (строение): простой.

Общая форма и направление движений – смешанная.

Нажим – средний.

Наклон – правонаклонный.

Связность – высокосвязный.

Разгон – средний.

Фото 1. Лист бумаги с рукописным текстом.

Стрелками красителем красного цвета
указаны общие и частные признаки

В. Характерные частные признаки почерка:

В. Характерные частные признаки почерка:

Номер в представленном документе	Буквы алфавита, цифры	Буквы рукописи	Краткая характеристика знаков
1			Упрощенная сложность движений: уменьшено до двух за счет соединения 1-го и 3-го <u>эл-тов</u> , соединение с интервалами, 2-ой <u>эл-т</u> выполняется первым, буква выше линии письма, точка начала движения выше верхней части 1-3 <u>эл-тов</u>
2			Упрощенная сложность движений, соединение с интервалами
3			Упрощенная сложность движений: уменьшено до одного за счет утраты 1-го <u>эл-та</u> , соединение с интервалом
4			Упрощенная сложность движений: уменьшено до двух, соединение с интервалом, направление движения снизу вверх направо, точка пересечения движений в середине основной части 1-го <u>эл-та</u>
5			Упрощенная сложность движений, 3-ий <u>эл-т</u> примыкает к основной части 1-го <u>эл-та</u>
6			Упрощенная сложность движений, соединение с интервалами, удлинение 3-го <u>эл-та</u> , 2-ой <u>эл-т</u> примыкает к основной части 3-го <u>эл-та</u>
7			Упрощенная сложность движений, соединение с интервалами

Фототаблица

К протоколу осмотра места преступления по факту подделки документов, по адресу улица Красина 14 квартира 44, от 01.12.09 г.

Образец заполнения платёжного поручения

ИНН 5408240657	КПП 540801001	Сч. №	40702810511050011095
Получатель ООО «Аэизет»			
Банк получателя Филиал «Новосибирский» ЗАО «ГЛОБЭКСБАНК»		БИК	045005750
		Сч. №	30101810100000000750

Счёт № 00088 от 07 декабря 2009 г.

Исполнитель: ООО «Аэизет» ИНН/КПП 5408240657/540801001. Адрес: 630117, г. Новосибирск, ул. Арбузова, 1/1, тел (383) 336-05-57.
 Заказчик: ООО « Дарксид » ИНН/КПП 7744001001/ . Адрес Новосибирск, ул. Котовского,111, корпус 1.

№	Наименование работы (услуги)	Шт.	Тариф	Цена	Сумма
1	Регистрация домена d@seed.com	1	-	620-00	620-00
				Итого:	620-00

НДС не выделяется

Всего услуг на сумму: Шестьсот двадцать рублей 00 копеек

Исполнитель: ООО «Аэизет»

/Николаев В.Б./
подпись





Фото 1. Найденные при обыске составные части платежных документов.

Стрелками красителем красного цвета указаны признаки подделки:

1. Цифра восемь, меньше заданного формата шрифта.
2. Три последние цифры ИНН чуть приподняты по сравнению текста.
3. Отсутствует важный компонент документа.
4. Имеются следы корректирующего вещества, скрывающие текст.
5. Название домена ниже остального шрифта.

Специалист
Гайнутдинова
/Гайнутдинова В.М./

для
фототаблиц

Опознавательная карточка на гражданина Евлантьева Е.И.

Фамилия: Евлантьев

Имя: Евгений

Отчество: Иванович

Год рождения: 10 ноября 1988г

Место рождения: г. Павлодар, Казахская ССР

Место жительства: НСО, с Прокудское, ул. Советская д.6

Описание внешности: Мужчина возраст 45-50 лет, роста 180-185 см, русский, спортивного телосложения, размер черепа яйцевидной формы, волосы короткие, темно русого цвета, овальная форма лица, светлый цвет кожи. Глаза голубые. Подбородок, закругленный по форме, выступающий относительно вертикали. Плечи широкие опущенные. Широкая прямая спина.

Был одет: Синие джинсы, белая рубашка, с темно белыми линиями шириной 1 см, кроссовки черного цвета.

Особые приметы: Отсутствует первая фаланга безымянного пальца на правой руке, на правом колене вертикальный шрам, длиной 5 см, на левом колене горизонтальный шрам, длиной 4 см.

Обстоятельства исчезновения: Пошел в магазин и не вернулся.

Дата подачи заявления: 10 июля 2009г.

Карточка заполнена. Следователь СО при УВД Коченевского района, Антонов А.К. 10.06.09г



Карточка учета похищенных вещей

Дата 27 ноября 2009

Место: ООО «Мастер», ул. Октябрьская 34б

Владелец: Евлантьев Евгений Иванович

Похищенное: кольцо

Описание: Серебряное, на кольце имеется рисунок в виде дракона

Карточка заполнена. Следователь СО при УВД Коченевского района,
Антонов А.К. 27.11.09г

Требование на проверку

Наименование органа:

1. Фамилия: Евлантьев

2. Имя и отчество: Евгений Иванович

3. Родилась: 10 ноября 1988г.

4. Место рождения: г. Павлодар Казахская ССР

5. Адрес: НСО, Коченевский р-н, с. Прокудское, ул. Советская 6

6. Чем вызвана проверка: привлечение к уголовной ответственности.

7. Какая нужна справка: о судимости

Начальник: Следователь СО при УВД Коченевского района,
Антонов А.К.

Исполнитель: Ромашкин Р.К.

Адрес исполнителя: НСО, пгт. Коченево ул. Шевченко 2

Наименование органа: Прокуратура Коченевского района.



Карточка учета на оружие

Вид Пистолет

Модель ТТ

Номер 1012

Калибр 7x30 мм

Габаритные размеры 100x50 мм

Масса 750 гр.

Страна – изготовитель Россия, ОАО Ижевский
Машиностроительный Завод

Когда, где, при каких обстоятельствах найдено изъято
у гр. Ковровой О.М. 17.12.10г

Орган внутренних дел, ведущий розыск УВД
Ленинского района г. Новосибирск.

Номер уголовного дела № 65324 Год возбуждения
2010г. Причины заполнения Изъят Карточка
заполнена. Следователь УВД Ленинского района
Иванов И.И от 19.12.10 г.

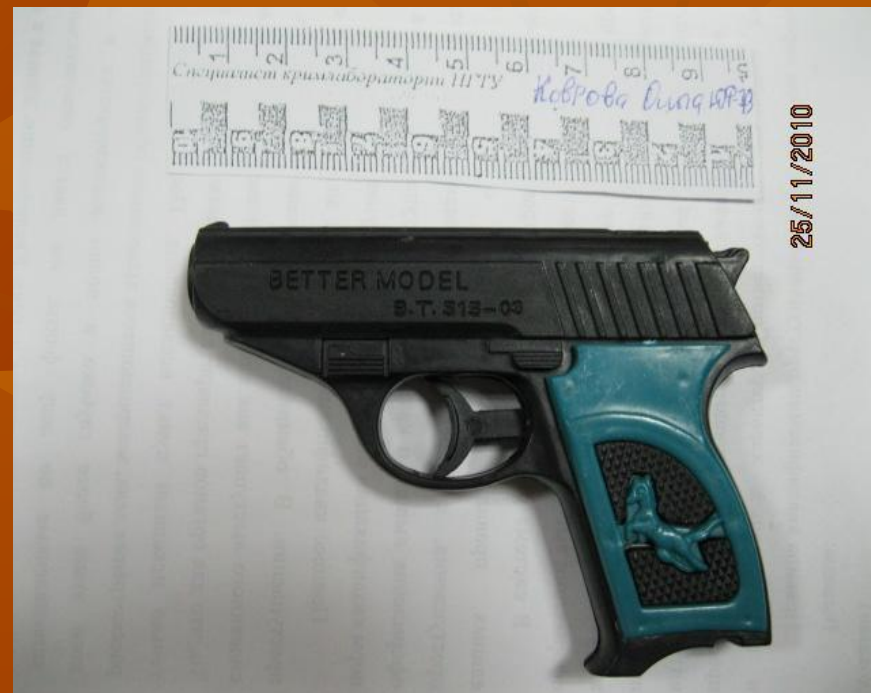

Карточка учета на неопознанный труп

Обнаружен: 20 октября 2010 г., около дома по ул. Новогодняя ,9

Время смерти: 20 ноября 2010г в 17:15.

Причина смерти: Многочисленные ножевые ранения в области сердца.

Длина трупа: 175 см

Примерный возраст: 25-30лет.

Особые приметы: на правой щеке шрам, длиной 5см .

Одет: Черная куртка; черные брюки , черные кроссовки; белая рубашка.

Карточка заполнена. Следователь УВД ленинского района, Иванова И.И от 9.12.10 г.





Практикум по криминалистической тактике и криминалистической методике № 2

Заявление о преступлении

Слепцов Иван Васильевич 27.07.1986 года рождения сообщает о нападении на него неизвестных, угрожая пистолетом, похитили телефон, золотую цепочку и серебряное кольцо на площади Калинина 10 апреля 2010 года

Дайте квалификацию преступления?

105	106	131	158	162	178	201	230	276	320
1	2	3	4	5	6	7	8	9	10

Правильный ответ: 5 (ч.1 ст.162 УК РФ)

ч. 1 ст. 162 УК РФ – разбой, то есть нападение в целях хищения чужого имущества, совершенное с применением насилия, опасного для жизни или здоровья, либо с угрозой применения такого насилия.



Укажите статьи УПК, содержащие поводы ВУД?

Ответы:

1. 73
2. 90
3. 140
4. 164
5. 166

Правильный ответ: 3 (ст.140 УПК РФ)

- заявление о преступлении
- явка с повинной
- сообщение о совершенном или готовящемся преступлении, полученное из иных источников



Укажите стадии УП, на которой не проводятся СД и ОРМ?

Ответы:

1. ВУД (гл.19 ст. 140 УПК РФ)
2. Предварительное следствие (гл.22 УПК РФ)
3. Предварительное слушание (гл.34 УПК РФ)
4. Судебное разбирательство (гл.35 УПК РФ)
5. Апелляция (гл.44 УПК РФ)
6. Кассация (гл.45 УПК РФ)
7. Производство в порядке надзора (гл.45 УПК РФ)
8. ВУД в виду вновь открывшихся обстоятельств(гл.49 УПК РФ)

Правильный ответ: 1, 3



ПОСТАНОВЛЕНИЕ О ВУД И ПРИНЯТИЕ ЕГО К ПРОИЗВОДСТВУ

Следователь межрайонного СО СК при прокуратуре Калининского района г.Новосибирска Прокопенко Е. Н. рассмотрев материалы проверки сообщения о совершении разбоя в отношении Слепцова Ивана Васильевича

ПОСТАНОВИЛ:

1. Возбудить уголовное дело по признакам преступления, предусмотренного ч.1 ст.162 УК РФ
 2. Уголовное дело принять к своему производству и приступить к расследованию
 3. Копию настоящего постановления направить прокурору: Калининского района г. Новосибирска
- Копия настоящего постановления направлена прокурору Калининского района г. Новосибирска 10.05.10 года в 12 час.40 мин.



**Составьте план расследования похищения гражданина Иванова Сергея Дмитриевича
07.11.1980 года рождения, ч.1 ст.126 УК РФ**

	Версия	СД ОРМ	Вопросы	Исполнитель	Срок исп.
1	Знакомый Петров И.И.	1. ОМП	Обнаружение следов	Дознаватель	15.04.2010
		2. Осмотр местности	Обнаружение следов	Следователь	15.04.2010
		3. Опрос граждан	Установление свидетеля	Участковый	16.04.2010
		4. Допрос потерпевшего	Установление подозреваемых	Следователь	17.04.2010
		5. Задержание	Установление подозреваемого	ППС милиции	18.04.2010
2	Сокурсник с университета Карпов А.А.	1.Опрос граждан	Установление подозреваемого	Участковый	28.04.2010
		2. НИП трасологической экспертизы	Принадлежат ли найденные следы на одежде подозреваемому	Эксперт	28.04.2010
		3. Допрос подозреваемого	Установление обстоятельств, имеющих значение	Следователь	01.05.2010
		4. Допрос свидетеля	Видел ли свидетель подозреваемого	Следователь	01.05.2010
		5. Очная ставка	Выявление противоречий	Следователь	02.05.2010
3	Партнер по бизнесу Скворцов К.Л.	1. ОМП	Обнаружение следов	Дознаватель	02.05.2010
		2. НИПЭ	Сверка рисунка протектора шин ТС	Эксперт	03.05.2010
		3. Проверка показаний на месте	время, место, способ совершения	Следователь	03.05.2010
		4. Обыск	Обнаружение орудий взлома	Следователь	04.05.2010
		5. Задержание	Установление подозреваемого	ППС милиции	04.05.2010

Продолжение таблицы из задания №4

4	Охранник магазина «Кристалл» Митин И.А.	1. Допрос подозреваемого	Установление обстоятельств, имеющих значение	Следователь	05.05.2010
		2. Освидетельствование	Обнаружение на теле подозреваемого следов	Следователь	05.05.2010
		3. Личный обыск	Обнаружение у подозреваемого предметов совершения преступления	Дознаватель	06.05.2010
		4. Следственный эксперимент	Проверка физической подготовки подозреваемого	Следователь	06.05.2010
		5. Задержание	Установление подозреваемого	ППС милиции	07.05.2010
5	Конкурент по бизнесу Иванов П.С.	1. Задержание	Установление подозреваемого	ППС милиции	07.05.2010
		2. Допрос свидетеля	Установление обстоятельств, имеющих значение	Следователь	08.05.2010
		3. Очная ставка	Установление противоречий показаний	Следователь	09.05.2010
		4. Следственный эксперимент	Проверка физической подготовки подозреваемого	Дознаватель	09.05.2010

Укажите элементы криминалистической характеристики.

Ответы:

1. Способ совершения
2. Лицо, расследующее преступление
3. Обстоятельства совершения и следы преступления
4. Характеристика личности преступника и соучастников
5. Место производства предварительного расследования
6. Характеристика личности потерпевшего
7. Время, место совершения и обнаружения

Правильный ответ: 1, 3, 4, 6, 7 (стр. 693 Белкин)

При правильном ответе появляется:



Криминалистическая характеристика преступлений — один из элементов частной криминалистической методики, представляющий собой систему сведений о типичных криминалистических значимых признаках преступлений и связях между ними, знание которых помогает в выдвижении версии о совершенном преступлении.

Какие обстоятельства подлежат доказыванию?

Ответы:

1. Событие преступления (время, место, способ и другие обстоятельства совершения преступления)
 2. Виновность лица в совершении преступления, форма его вины и мотивы
 3. Обстоятельства, характеризующие личность обвиняемого
 4. Показания подозреваемого
 5. Характер и размер вреда, причиненного преступлением
 6. Обстоятельства, исключающие преступность и наказуемость деяния
 7. Показания потерпевшего, свидетеля
 8. Обстоятельства, смягчающие и отягчающие наказание
 9. Обстоятельства, которые могут повлечь за собой освобождение от уголовной ответственности и наказания
1. Необходимость в помощи адвоката
 2. Заключение и показания эксперта, специалиста
 3. Обстоятельства, способствовавшие совершению преступления



Укажите виды ОРМ, проводимых на первоначальном этапе расследования.

1. Опрос граждан
2. Наведение справок
3. Сбор образцов для сравнительного исследования
4. Проверочная закупка
5. Составление субъективного портрета
6. Исследование предметов и документов
7. Наблюдение
8. Отождествление личности
9. Проверка по криминалистическим учетам
10. Обследование помещений, зданий, сооружений, участков местности и транспортных средств
11. Контроль почтовых отправлений, телеграфных и иных сообщений
12. Прослушивание телефонных переговоров
13. Снятие информации с технических каналов связи
14. Оперативное внедрение
15. Контролируемая поставка
16. Оперативный эксперимент



Составьте справку по опросу граждан.

Справка по результатам опроса граждан

В целях документирования преступной деятельности и изобличения в совершении преступлений гр-на Петрова Алексея Андреевича 1984 года рождения, проживающего: г. Новосибирск, ул. Каменская, д. 5, кв. 3, подозреваемого в совершении причинения тяжкого вреда здоровью, для получения сведений о его образе жизни, местонахождении, родственных и дружеских связях мною, старшим оперуполномоченным РУВД Октябрьского района г. Новосибирска капитаном милиции Прокопенко Е.Н., в соответствии со ст. 6, 7 Федерального закона "Об оперативно-розыскной деятельности" и ведомственными правовыми актами проведен опрос следующих жильцов подъезда дома 5 по ул. Каменская, где проживает Петров А. А.:

1. Лавров Николай Анатольевич, 1969 года рождения, проживающий в кв. 6;
2. Малышева Инна Евгеньевна, 1944 года рождения, проживающий в кв. 11;
3. Никитина Анна Сергеевна, 1961 года рождения, проживающая в кв. 8.

В ходе опроса установлено, что в кв. 3 проживает семья: муж - Алексей, жена - Татьяна. Семья занимает двухкомнатную квартиру, материально обеспечена.

Между супругами не когда не были замечены разногласия, всегда веселые дружелюбные. Муж имеет постоянную работу слесаря-сантехника. Жена домохозяйка.

Малышева Инна Евгеньевна, 1944 года рождения, проживающий в кв. 11 сообщила что она 14.05.2010 г. слышала крики и посторонний шум которого раньше не когда не было, через минут 20 все утихло.

Иных данных, представляющих оперативный интерес, не установлено.



Какова последовательность составления субъективного портрета?

Ответы:

1. Общефизические (пол, возраст, рост)
2. Функциональные (осанка, походка, жестикация, мимика, речь, манеры)
3. Демографические (национальность, раса, тип лица)
4. Особые приметы и бросающиеся признаки (шрамы, татуировки, хромота, очень высокий рост, борода, горб. Бросающиеся дефекты речи)
5. Анатомические (телосложение, голова, лицо, лоб, брови, глаза, нос, рот, губы, подбородок, ухо, шея, грудь, спина, руки, ноги)
6. Сопутствующие (одежда, обувь, головные уборы, очки, трости, часы, украшения, парики, сумки)

Правильный ответ: 1, 3, 5, 2, 6, 4 - последовательность – от общего к частному, сверху вниз
(Криминалистика: Учебник / под ред. Белкина Р.С.-стр. 337)



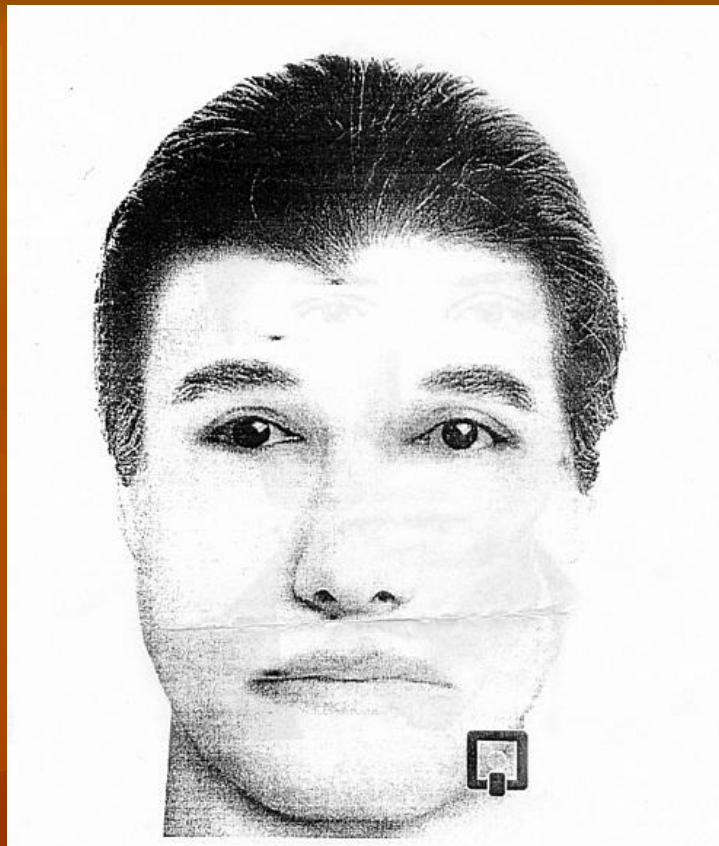

При правильном ответе появляется

Мужчина на вид 20-25 лет, рост 170-180 см, худощавого телосложения. Волосы темные, густые, прямые. Лицо прямоугольное, среднее, кожа бледная. Лоб низкий, широкий, прямой, прямой. Брови прямые, темные.

Глаза: большие, овальные, карие. Нос прямой. Рот большой, яркий.

Был одет: в футболку серого цвета, в кофту синего цвета в голубую полоску, штаны черного цвета и куртку черного цвета с серыми полосками.

Особые приметы: На правой кисти руки имеется татуировка в виде трехглавого орла.

Задание № 10

Укажите основания криминалистической регистрации отдельных лиц.

Ответы:

1. Постановление следователя или лица, производящего дознание, об избрании меры пресечения в виде заключения под стражу, а также постановление о привлечении в качестве обвиняемого
2. Регистрация автотранспорта в ГИБДД
3. Приговор или определение суда
4. Регистрация недвижимости
5. Регистрация номера телефона
6. Постановление об объявлении лица в федеральный розыск
7. Протокол задержания подозреваемого
8. Регистрация холодного и огнестрельного оружия
9. Протоколы следственных действий (для регистрации иных объектов, имеющих причинно – следственную связь с событием преступления)

Основания задержания

- 1) лицо застигнуто при совершении преступления или после его
- 2) потерпевшие или очевидцы укажут на лицо
- 3) на лице или его одежде, при нем или в жилище обнаружены следы
- 4) при наличии данных, дающих основание подозревать лицо если лицо пыталось скрыться либо не имеет постоянного места жительства либо не установлена его личность



Укажите первоначальные СД.

1. Задержание
2. Опрос граждан
3. Проведение экспертизы
4. Наведение справок
5. Сбор образцов для сравнительного исследования
6. Проверочная закупка
7. Исследование предметов и документов
8. Наблюдение
9. Отождествление личности
10. Обследование помещений, зданий, сооружений, участков местности
11. Контроль почтовых отправлений, телеграфных и иных сообщений
12. Прослушивание телефонных переговоров
13. Снятие информации с технических каналов связи
14. Оперативное внедрение
15. Контролируемая поставка
16. Оперативный эксперимент
17. Допрос свидетеля
18. Допрос задержанного
19. Очная ставка
20. Обыск в жилище
21. Выемка



Продолжение задания №11

- 22. Наложение ареста на почтово-телеграфные сообщения
- 23. Контроль и запись переговоров
- 24. **ОМП**
- 25. Освидетельствование
- 26. Предъявление для опознания людей
- 27. Предъявление для опознания предметов
- 28. Предъявление для опознания трупа
- 29. Следственный эксперимент
- 30. ВУД

Ответы:

- 17. Допрос свидетеля (ст.189-190 УПК)
- 18. Допрос задержанного (ст.92 УПК)
- 20. Обыск в жилище (ст.182 УПК)
- 24. ОМП (ст.177 УПК)

При правильном ответе появляется:



Укажите состав СОГ, выезжающей на ОМП.

Состав СОГ

1. Следователь
2. Дознаватель
3. УР
4. Участковый
5. Эксперт
6. Специалист
7. Судмедэксперт
8. Кинолог
9. ППС
10. ГИБДД
11. Понятые



Специалист

Иванов

/Иванов И.И./

Укажите номера статей УПК, регламентирующие:

1. общие правила производства СД
2. основания производства осмотра
3. порядок производства осмотра.

Ответ:

1. общие правила производства СД – ст. 164
2. основания производства осмотра – ст. 176
3. порядок производства осмотра – ст. 177



Протокол осмотра места происшествия

12 апреля 2010г. в 12 часов 15 минут следователь СО СК при прокуратуре Кировского района г. Новосибирска юрист 3 класса Дегтярёв Д.П. произвел осмотр автомобиля ВАЗ 2101, г/н 230 НГС, 1984 г.в., принадлежащего Петренко С.И. по адресу: п. Краснообск д. 203 в присутствии понятых:

1. Петрова Н.Л., проживающего по адресу: г. Новосибирск, ул. Вагутина 20 кв. 56,
2. Смирнова Л.Д., проживающего по адресу: г. Новосибирск, ул. Котовского 50 кв. 105



Стрелкой

В ходе осмотра была обнаружена картина Петра 1 17 в.

Произведите фотосъемку ОМП и изготовьте фототаблицу.

Фототаблица

к протоколу ОМП по адресу п. Краснообск, дом № 203 найдены вдавленные следы обуви человека. Следы оставлены обувью на снегу



Фото 1. Фотоснимок следов обуви, сфотографированный способом линейной панорамы. Красителем красного цвета отмечен след обуви, в котором наиболее отчётливо отобразилось строение подошвы.

Продолжение задания №15



Фото 2 След обуви, отмеченный на Фото 1 красителем красного цвета.

Условия фотосъёмки:

Освещение естественное в дневное время

Фотоаппарат Kodak С 730

Что является вещественными доказательствами по делу?

- 1) которые служили орудиями преступления или сохранили на себе следы преступления;
- 2) на которые были направлены преступные действия;
- 3) деньги, ценности и иное имущество, полученные в результате совершения преступления;
- 4) иные предметы и документы, которые могут служить средствами для обнаружения преступления и установления обстоятельств уголовного дела.

Ответ: 1, 2, 3, 4 (ч. 1 ст. 81 УПК)



Продолжение задания №16

Постановление о приобщении к уголовному делу вещественных доказательств

Следователь следственного отдела при УВД Октябрьского района, лейтенант юстиции, Пархоменко А. П.,
руководствуясь ст.81, 82 и 84 УПК РФ,

ПОСТАНОВИЛ:

Признать и приобщить к уголовному делу в качестве вещественных доказательств: топор с клинком черного цвета и ручкой белого цвета, упакованный в конверт белого цвета.

Вещественные доказательства хранить при уголовном деле.



Специалист

Иванов

/Иванов И.И./

Куда направляются результаты ОМП до ВУД?

1. На экспертизу
2. На исследования
3. На освидетельствование

Правильный ответ: 2

Ответ: материалы направляются на исследования (ст. 199 УПК)

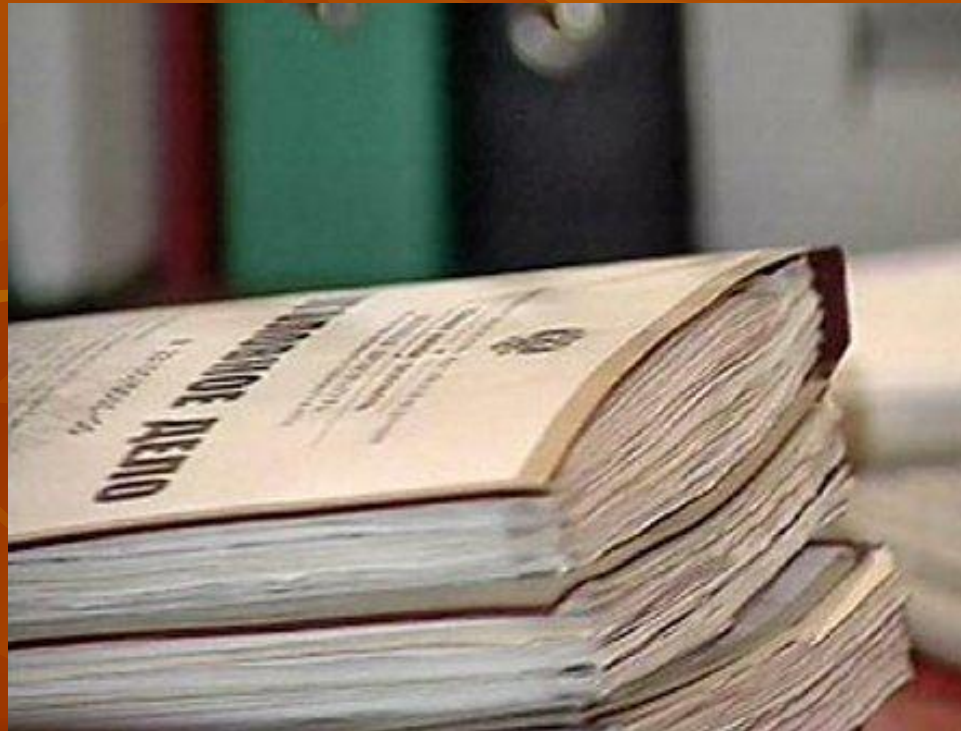

ПОСТАНОВЛЕНИЕ
о признании потерпевшим

УВД Калининского района г. Новосибирска
отдела при УВД Калининского района, лейтенант юстиции, Прокопенко Е.Н. Рассмотрев материалы уголовного дела *N 18765*

«20 апреля 2010г.» Следователь следственного
отдела при УВД Калининского района, лейтенант юстиции, Прокопенко Е.Н. Рассмотрев материалы

УСТАНОВИЛ:

06.04.10г. примерно в 10 часов 20 минут, неизвестное лицо представившись сотрудником милиции попросило открыть дверь, как только дверь была открыта, преступник ворвался в квартиру Голубева П.А., расположенной на 3ем этаже жилого здания по ул. Ярославская д.16,кВ.21, заломив ему руки он привязал его к батарее и стал избивать, после того как Голубев потерял сознание он нанес 5 ножевых ранений, и забрав деньги в размере 50000р. скрылся. На основании изложенного и учитывая, что к Голубеву Павлу Алексеевичу было применено насилие, опасное для жизни и здоровья, а также было совершено нападение в целях хищения его имущества, руководствуясь ст.162 УК РФ

ПОСТАНОВИЛ:

Признать потерпевшим Голубева Павла Алексеевича по уголовному делу *N 18765*, о чем объявить ему под расписку.

Настоящее постановление мне объявлено 20 марта 2010 г. и одновременно разъяснены права потерпевшего, предусмотренные частью второй ст.42 УПК РФ:

Потерпевший

Голобев

Голубев П.А.

Постановление объявил и права разъяснил

Специалист

Иванов

/Иванов И.И./

Вопрос №1. Какие условия проведения освидетельствования?

Задание №18

1. Следователь выносит постановление
2. Необходимо постановление суда
3. Освидетельствование производится следователем
4. Обязательно присутствуют понятые
5. Следователь, если это необходимо, привлекает к участию врача или другого специалиста
6. Если лицо другого пола следователь не присутствует, если сопровождается обнажением данного лица, тогда производится врачом
7. Присутствует судмедэксперт
8. Фотографирование, видеозапись и киносъемка проводятся с согласия освидетельствуемого лица

Правильный ответ: 1,3,5, 6, 8 (ст.179 УПК РФ)



Фрагмент протокола освидетельствования

Освидетельствованием установлено:

на обеих верхних конечностях свидетелемого Корнеева А.А. обнаружены гематомы от укулов: на правом локтевом сгибе размером в диаметре до 6 см, на левом локтевом сгибе размером в диаметре до 9 см.

В ходе освидетельствования проводилась — фотосъемка. Перед началом, в ходе либо по окончании освидетельствования от участвующих лиц заявления не поступали.



Каковы меры процессуального принуждения?

1. **Задержание**
2. **Подписка о невыезде**
3. **Заключение в СИЗО**
4. **Личное поручительство**
5. **Наблюдение командования воинской части**
6. **Принудительные работы**
7. **Присмотр за несовершеннолетним обвиняемым**
8. **Принудительное медицинское лечение**
9. **Лишение помощи защитника**
10. **Залог**
11. **Домашний арест**
12. **Заключение под стражу**
13. **Лишение права предъявлять доказательства**
14. **Денежное взыскание**
15. **Обязательство о явке**
16. **Привод**
17. **Возмещение морального вреда**
18. **Временное отстранение от должности**
19. **Наложение ареста на имущество**



Правильный ответ: 1, 2, 4, 5, 7, 10, 11, 12, 14, 15, 16, 18, 19 (раздел IV УПК РФ)

Фрагмент протокола задержания

Ст. следователь СО при ОВД по Кировскому району г. Новосибирска юрист 3 класса, майор юстиции Прокопенко Е.Н., в соответствии со ст. 127 и ч. 6 ст.127 УПК РСФСР в 18 ч 45 мин в загородном доме гр-на Корнеев: А.А..задержал нижепоименованного:

Ф.,И.О. Корнеев Андрей Анатольевич,

год и место рождения 1986 г.р. г. Норильск,

место работы, программист,

семейное положение неженат,

место жительства г.Новосибирск ул. Оловозаводская 27-17,

судимость не имеет,

какие при себе имеет документы, удостоверяющие личность паспорт 0040 56 78 98.



Выберите из программы расследования СД и ОРМ, применяемые при расследовании на последующем этапе

Программа расследования преступлений

1. Задержание.
2. Опрос граждан.
3. Назначение СМЭ трупа.
4. Наведение справок.
5. Сбор образцов для сравнительного исследования.
6. Проверочная закупка.
7. Исследование предметов и документов.
8. Наблюдение.
9. Отождествление личности.
10. Обследование помещений, зданий, сооружений, участков местности и транспортных средств.
11. Контроль почтовых отправлений, телеграфных и иных сообщений
12. Прослушивание телефонных переговоров.
13. Снятие информации с технических каналов связи.
14. Оперативное внедрение.
15. Назначение КИВМИ.
16. Оперативный эксперимент.
17. Допрос свидетелей .
18. Допрос задержанного.



Продолжение задания №20

20. **Выемка.**
21. **Очная ставка.**
22. **Обыск**
23. Наложение ареста на почтово-телеграфные сообщения.
24. Контроль и запись переговоров.
25. **ОМП.**
26. **Освидетельствование.**
27. **Предъявление для опознания людей.**
28. **Предъявление для опознания предметов.**
29. **Предъявление для опознания трупа.**
30. **Следственный эксперимент.**
31. Проверка и уточнение показаний на месте.
32. Назначение судебно-психиатрической экспертизы.



ФРАГМЕНТ ПРОТОКОЛА

допроса подозреваемого

Вопрос следователя:

Что вы можете пояснить по существу подозрения?

Ответ обвиняемого:

Могу показать, что зимой 2010 года, когда точно не помню, в магазине, расположенного на улице Октябрьской я обнаружил паспорт и расчетную банковскую карту «Сбербанк России» на имя Коваленко Игорь Олегович.

Вопрос следователя:

Кто-нибудь в это время находился в магазине кроме вас?

Ответ обвиняемого:

В это время в магазине ни кого не было кроме меня. Я подумал, что документы потеряли. После этого положил данные документы себе в карман и хотел их вернуть владельцу, так как в паспорте была указана прописка Коваленко.

Вопрос следователя:

А почему вы не вернули данные документы?

Ответ обвиняемого:

Но после я передумал и решил попробовать снять с данной карты деньги по имеющимся у меня документам. Так как денег нет и работы тоже.

Вопрос следователя:

И каким же способом вы хотели получить деньги?

Ответ обвиняемого:

Хотел подделать паспорт и снять деньги с карты.



В течение какого времени непрерывно может длиться допрос?

Ответы:

- 3 часа
- 4 часа
- 5 часов

Правильный ответ: 4 часа (ч.2 ст.187УПК РФ)

При правильном ответе появляется:



Фрагмент протокола допроса свидетеля

Вопрос следователя:

В каких отношениях вы состояли с Петровым А. А.?

Ответ свидетеля:

Он мой супруг с 1996года.

Вопрос следователя:

Что произошло 15.04.2010?

Ответ свидетеля:

Мой муж меня избил.

Вопрос следователя:

Впервые вы подверглись избиению со стороны вашего супруга?

Ответ свидетеля:

Да впервые, он вообще не конфликтный человек.

Вопрос следователя:

Злоупотребляет ли ваш муж спиртными напитками?

Ответ свидетеля:

Он мог выпить только по праздникам, в кругу друзей и не в больших количествах..

Вопрос следователя:

В тот день был ли он пьян?

Ответ свидетеля:

Да очень сильно, я его не когда не видела в таком виде.



Как называется вид допроса, при котором следователь задает допрашиваемому вопросы, относящиеся не к искомому, а к смежным с ним фактам?

1. Допрос на месте.
2. Повторный допрос по ограниченному кругу обстоятельств.
3. Допрос с использованием ассоциативных связей.

Правильный ответ

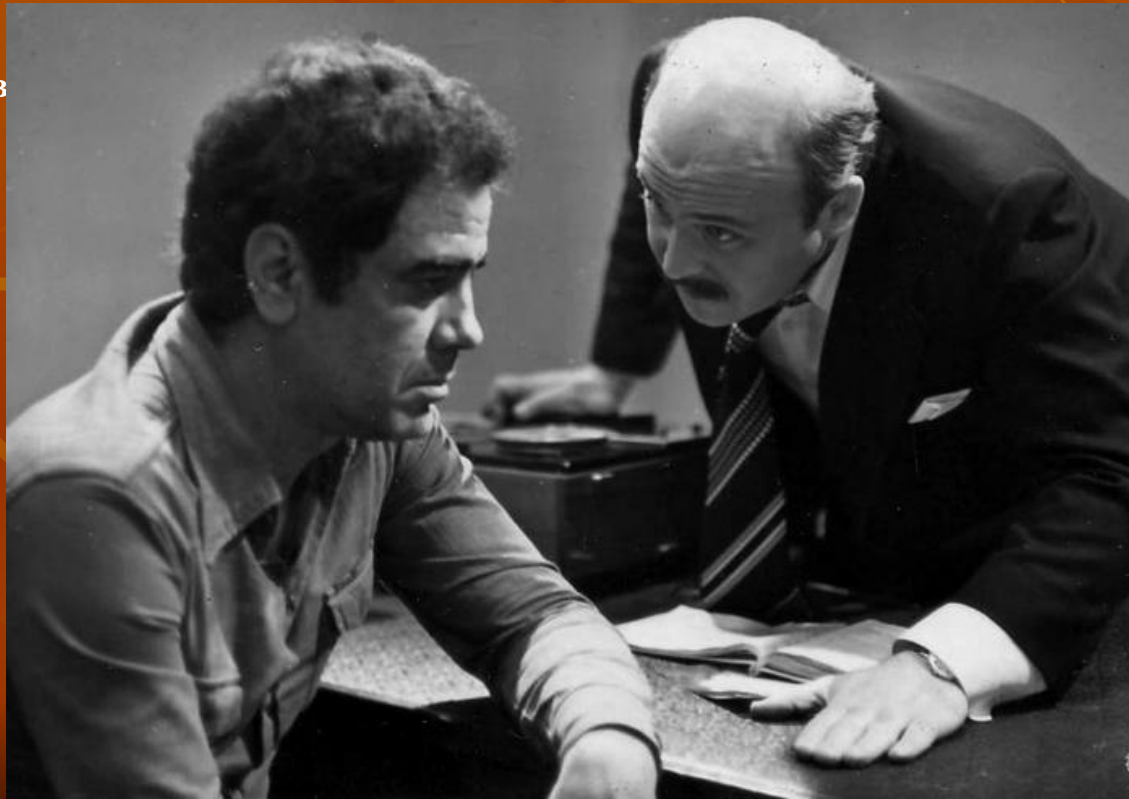

Фрагмент протокола допроса подозреваемого

Вопрос следователя:

Где вы были 15 марта 2009г. в районе 19 часов вечера?

Ответ подозреваемого:

Я был дома с женой, мы смотрели телевизор. Моя супруга может это подтвердить.

Вопрос следователя:

Вы лично знакомы со Смирновым С.Н.?

Ответ подозреваемого:

Да знаком, мы вместе с ним по выходным играли в теннис.

Вопрос следователя:

При каких обстоятельствах вы познакомились со Смирновым?

Ответ подозреваемого:

Нас познакомил общий друг Иванов К.И., когда мы праздновали его день рождение, мы пообщались и выясняли что ходим в один и тот же теннисный клуб. Так и стали общаться, и по выходным играть.

Вопрос следователя:

В каких отношениях вы состояли со Смирновым?

Ответ подозреваемого:

В дружеских, у нас было много общего. Мы оба выросли в неблагополучных семьях, в жизни всего добились самостоятельно, нам никто не помогал. Мы часто с ним выпивали после игры.

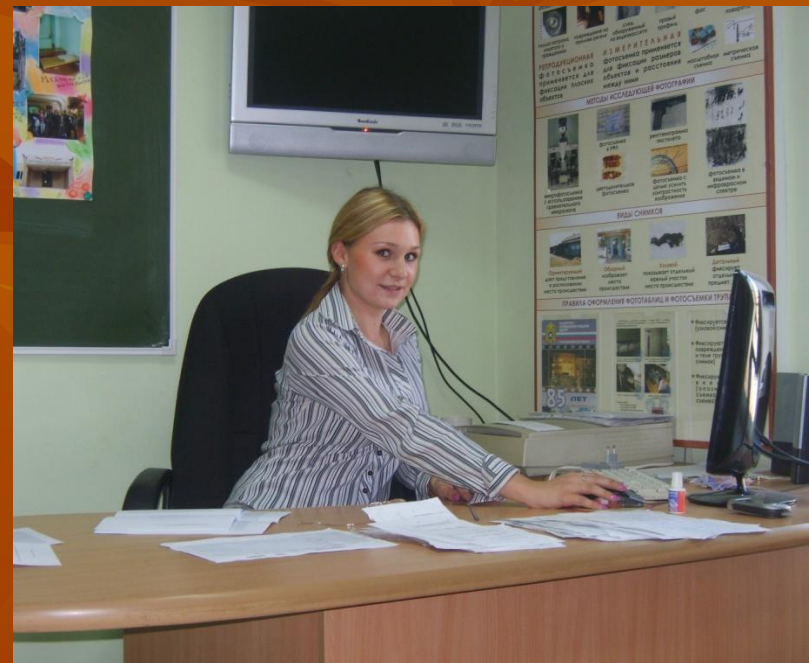

На основании, какого документа производится обыск в жилище?

Ответы:

1. Решения суда.
2. Постановления следователя.
3. Постановления дознавателя.
4. Постановления прокурора.
5. Согласие руководителя СО

Правильный ответ 1,2,3 (ч.2,3 ст. 182 УПК РФ)



Постановление о производстве обыска

г. Новосибирска

«14 марта 2010г.»

Следователь СО СК при прокуратуре Кировского района г. Новосибирска юрист 3 класса Прокопенко Е.Н.

ПОСТАНОВИЛ:

Произвести обыск в квартире, по адресу п. Краснообск д. 8 кв. 50.

Протокол производства обыска

г. Новосибирска

«14 марта 2010г.»

Следователь СО СК при прокуратуре Кировского района г. Новосибирска юрист 3 класса Прокопенко Е.Н.

В ходе производства обыска было обнаружено

1. Отмычки
2. Картина Петра Первого



Какие экспертизы необходимо провести по результатам осмотра?

1. СМЭ трупа
2. КИВМИ.
3. Судебно-психиатрическую.
4. Психолого-психиатрическую.
5. **Дактилоскопическая.**
6. **Одородогическая.**
7. Баллистическая.
8. Криминалистическое исследование замков.
9. Почерковедческая.
10. Портретная.
11. Техническая экспертиза документов.
12. Трасологическую

Правильный ответ: 5, 6



**Постановление
о назначении дактилоскопической экспертизе**

г. Новосибирска

«12 марта 2010г.»

ПОСТАНОВИЛ:

Следователь СО СК при прокуратуре Кировского района г. Новосибирска Прокопенко Е.Н. постановил произвести криминалистическое исследование принадлежности отпечатков на исследование эксперту следующие вопросы: 1. пригодны ли оставленные следы пальцев рук для идентификации? 2. принадлежат ли данные следы подозреваемому?

Следователь

Прокопенко

Прокопенко Е.Н.



Специалист

Иванов

/Иванов И.И./

Продолжение задания №24

Фрагмент протокола предъявления предмета для опознания

Опознающий Коваленко А.А. осмотрел предъявленные для опознания предметы:

1. Расчетная банковская карта «Сбербанк России» синего цвета, с серийным номером 5665 4567 1122 6666.
2. Расчетная банковская карта «Сбербанк России» белого цвета, с серийным номером 0987 4664 0098 9265.
3. Расчетная банковская карта «Сбербанк России» белого цвета, с серийным номером 1287 3421 8200 0686.

В предмете N 2 он опознает свою расчетную банковскую карту «Сбербанк России».

Коваленко И.О. указал на следующие приметы, по которым он опознал банковскую карту:

1. на карте имеется его роспись на обороте.
2. края карты имеют вдавливания.
3. имеется его фамилия.

По окончании опознания опознанный предмет упакован в пакет № 2 и опечатан печатью следователя. Пакет заверен подписью следователя и понятых.



Вопрос № 1. Какое должно быть наименьшее число сходных предметов, предъявляемых для опознания?

Ответы:

- 1. 2
- 2. 4
- 3. 3
- 4. 5

Правильный ответ: 3 (ч.6 ст.193 УПК РФ)

При правильном ответе появляется:



Укажите виды следственных экспериментов?

Ответы:

1. Возможности восприятия каких-либо фактов,
2. Совершения определенных действий,
3. Возможность присутствия защитника,
4. Наступления какого-либо события,
5. Установление фактов, не требующих доказывания,
6. Выявления последовательности происшедшего события
7. Выявления механизма образования следов,
8. Установление преюдициальных фактов
9. Проверка профессиональных навыков



Фрагмент протокола СЭ

Следственным экспериментом установлено: По прибытии участников следственного эксперимента на место происшествия по уголовному делу об похищении Смирнова С.Н. возле дома № 18 по улице Южная г. Новосибирск, следователь попросил свидетеля Петрова В. И. указать место, с которого он наблюдал обстоятельства похищении Смирнова, и время, когда это было. Свидетель Петров В.И. пояснил, что было это в 19 часов 10 минут 15 марта в четверг, когда он ждал возле своей машины дочь, при этом Петров В.И. указал на место возле дома № 18 по улице Южная и проследовал туда вместе с участниками следственного эксперимента. Территория возле указанного дома имеет асфальтированную площадку размером 5 м в длину и 4 м в ширину, примыкающую к бордюру проезжей части дороги.



Что из нижеперечисленного является условиями очной ставки?

Ответы:

1. Очная ставка производится на основании постановления следователя.
2. Производство очной ставки в ночное время не допускается, за исключением случаев неотлагательств.
3. Если свидетель явился на очную ставку с адвокатом, приглашенным им для оказания юридической помощи, то адвокат не участвует в очной ставке.
4. При производстве очной ставки недопустимо применение насилия, угроз и иных незаконных мер, а равно создание опасности для жизни и здоровья участвующих лиц.
5. В ходе очной ставки следователь вправе предъявить вещественные доказательства и документы.
6. При производстве очной ставки не могут применяться какие-либо технические средства.
7. В ходе производства очной ставки ведется протокол.
8. Оглашение предыдущих показаний допрашиваемых лиц допускается до дачи показаний указанными лицами или их отказа от дачи показаний на очной ставке.
9. Следователь, привлекая к участию в очной ставке участников уголовного судопроизводства, удостоверяется в их личности, разъясняет им права, ответственность, а также порядок производства очной ставки.



Фрагмент протокола очной ставки.

Смирнова В.А. и Сеницын А.Д. предупреждены об уголовной ответственности за дачу ложных показаний и отказ от дачи показаний по ст. 307 и 308 УК РФ.

На вопрос следователя, знают ли они друг друга и в каких отношениях находятся между собой, допрашиваемые лица заявили:

1. Сеницын А.Д.: Да, я знаю Смирнову В.А., она супруга моего друга Смирнова Степана Николаевича, неприязни к ней не испытываю.
2. Смирнова В.А.: Да, я знаю Сеницына А.Д., так как он друг моего супруга Смирнова Степана Николаевича, и он часто бывает у нас неприязни к нему не испытываю.



Специалист

Иванов

/Иванов И.И./

Укажите условия проведения проверки показаний на месте.

Задание №28

Ответы:

1. Допрошенное лицо воспроизводит на месте обстановку и обстоятельства исследуемого события, указывает на предметы, документы, следы, имеющие значение для уголовного дела, демонстрирует определенные действия.
2. При проверке показаний на месте участие понятых не нужно.
3. Не допускается одновременная проверка на месте показаний нескольких лиц.
4. Допустимо постороннее вмешательство в ход проверки, а так же можно задавать наводящие вопросы.
5. Проверка показаний начинается с предложения лицу указать место, где его показания будут проверяться. Лицу, показания которого проверяются, после свободного рассказа и демонстрации действий могут быть заданы вопросы.

Правильный ответ: 2, 4, 5 (ст. 194 УПК РФ)



Фрагмент протокола проверки показаний на месте.

После прибытия к указанному месту Карпову Н.В.

был задан **вопрос следователя:** здесь вы вышли из машины?

Ответ подозреваемого: да, здесь. Смирнов С.Н. шел мимо, а когда увидел нас, то остановился возле этого дерева.

Вопрос следователя: расскажите подробно, продемонстрируйте совершенные вами ранее действия.

Ответ подозреваемого: 26.10.2009г. около семи часов мы подъехали к Смирнову С.Н. с намереньем поговорить. Смирнов С.Н. не желал разговаривать с нами, поэтому мы схватили его и посадили в машину, после чего уехали на мою дачу.



Какие СД и ОРМ проводятся на завершающем этапе?

Ответы:

1. **Задержание.**
2. Опрос граждан.
3. **Проведение экспертизы.**
4. Наведение справок.
5. Сбор образцов для сравнительного исследования.
6. Проверочная закупка.
7. Исследование предметов и документов.
8. Наблюдение.
9. Отождествление личности.
10. Обследование помещений, зданий, сооружений, участков местности и транспортных средств.
11. Контроль почтовых отправлений, телеграфных и иных сообщений.
12. Прослушивание телефонных переговоров.
13. Снятие информации с технических каналов связи.
14. **Оперативное внедрение.**
15. Контролируемая поставка.
16. **Оперативный эксперимент.**
17. **Привлечение в качестве обвиняемого.**
18. Очная ставка.
19. Обыск.
20. Выемка.
21. Наложение ареста на почтово-телеграфные сообщения.
22. Контроль и запись переговоров.
23. ОМП.
24. **Допрос обвиняемого.**
25. Освидетельствование.
26. **Предъявление для опознания людей.**
27. Предъявление для опознания предметов.
28. Предъявление для опознания трупа.
29. **Следственный эксперимент.**
30. ППНМ.



Протокол допроса обвиняемого

Следователь УФС РФ по контролю за оборотом наркотиков по НСО, Мурзина Ю.А. провел допрос обвиняемого Павлова Ивана Сергеевича.

В ходе допроса установлено следующее: Павлов И.С. провозил два килограмма героина через таможенную границу по просьбе неизвестного лица.



Специалист

Иванов

/Иванов И.И./

Составьте обвинительное заключение.

«УТВЕРЖДАЮ»

Прокурор Ленинского района г.Новосибирска

Латашов В.Б. *Латашов*

«23» апреля 2009г.

ОБВИНИТЕЛЬНОЕ ЗАКЛЮЧЕНИЕ

по обвинению Карпова Льва Николаевича в совершении преступления,
предусмотренного п.а ч.2 ст.126 УК РФ

ОБВИНЯЕТСЯ:

1. Фамилия, имя, отчество - Карпов Лев Николаевич
2. Дата рождения 24.12.1964 года
3. Место рождения г.Новосибирск
4. Место жительства или регистрации г.Новосибирск,
ул. Строителей, д. 12
5. Гражданство РФ
6. Образование среднее
7. Семейное положение, состав семьи - холост
8. Место работы или учебы - не работает,
9. Отношение к воинской обязанности - невоеннообязанный
10. Наличие судимости - не судимый
11. Паспорт или иной документ, удостоверяющий личность
обвиняемого паспорт серии 14-08 № 531282, выдан 08.02.2002 РОВД
г.Новосибирск
12. Иные данные о личности обвиняемого



Составьте список лиц, подлежащих вызову в суд.

Список лиц для вызова в суд:

1. Обвиняемый: Карпов Лев Николаевич, проживает по адресу: г.Новосибирск, ул. Строителей, д. 12 том № 1, л.д.№ 27.
2. Потерпевший: Степанов Степан Николаевич том №2 . л.д. № 28.
3. Свидетели обвинения: Васильев Терентий Александрович, проживает: г. Новосибирск ул. Лесная, д. 8 том № 1, л.д. № 49.
4. Свидетели защиты Мелник Михаил Романович, проживает: г.Новосибирск ул. Гоголя 44 кв. 44 том №1, л.д.№ 34

Следователь РУВД Ленинского района г.Новосибирск Прокопенко Е.Н.



Специалист

Иванов

/Иванов И.И./

Составьте справку по уголовному делу.

Справка

1. Срок предварительного следствия 1 месяц 2 суток . Уголовное дело возбуждено «30» марта 2009 г. по признакам преступления, предусмотренного ч. 2 ст. 126 УК РФ.
2. Карпов Л.Н. был задержан в соответствии со ст. 91 УПК РФ « 20 » апреля 2009 г.
3. Карпову Л.Н. « 22 » апреля 2009 г. избрана мера пресечения в виде подписки о невыезде и надлежащем поведении.
4. Карпову Л.Н. « 22 » апреля 2009 г. предъявлено обвинение в совершении преступления, предусмотренного ч. 2 ст. 126 УК РФ.
5. Вещественные доказательства по уголовному делу: Пятна крови найденные на одежде похищенного том №1, л.д. 25.
6. Материалы уголовного дела предъявлены обвиняемому и защитнику мая 2009г.
7. Обвиняемому Карпову Л.Н. и защитник Тушкова О.Я. ознакомились вместе с материалами уголовного дела с 8 мая 2009г. по 8 мая 2009г.
8. Потерпевший Степанов С.Н. его представитель Варенов С.Л. ознакомились - с материалами уголовного дела
9. Уголовное дело с обвинительным заключением направлено прокурору Ленинского района г.Новосибирск « 11 » мая 2009г.



Спасибо за внимание!

Информация более подробно представлена на официальном сайте
Новосибирского государственного технического университета:

www.nstu.ru

Контактная информация:

Коровин Николай Кондратьевич – *старший преподаватель кафедры
«Уголовно – правовые дисциплины»*

Адрес:

г. Новосибирск ул. Геодезическая 2, VIII
корпус НГТУ, ауд. 220

Телефон: (383) 346-07-42

E-mail: kafcrim@uf.nstu.ru

knk3746@mail.ru

<http://courses.edu.nstu.ru/index.php?show=155&curs=1033>,

<http://ciu.nstu.ru/kaf/persons/22136/>

