

# Die Bundesrepublik Deutschland

Allgemeine Informationen

# Staatsflagge



Staatswappen:  
stilisierter Adler



# Die Bundesrepublik Deutschland

Die Bundesrepublik Deutschland liegt in Mitteleuropa. Ihre Fläche beträgt rund 357 000 km<sup>2</sup>. Deutschland grenzt an 9 Nachbarländer: an Dänemark im Norden, an Polen und die Tschechische Republik im Osten, an Österreich und die Schweiz im Süden, an die Niederlande, Belgien, Luxemburg und Frankreich im Westen.

# Bevölkerung

In Deutschland leben mehr als 81 Millionen Menschen, darunter über 7 Millionen Ausländer. Die Mehrheit unter den Ausländern bilden die Türken (mehr als 2 Mio. Einwohner). In Deutschland leben auch kleine Volksgruppen. Vier nationale Minderheiten haben Sonderrechte: die slawischen Sorben in Sachsen und Brandenburg, die dänischen Südschleswiger und die Friesen in Schleswig-Holstein, Sinti und Roma.



Sorbische Mädchen in der Nationaltracht



Sorbische Osterprozession

# Religion

Ungefähr 64% der Bevölkerung sind Christen, rund 30% gehören der römisch-katholischen Kirche an, 29% sind Mitglieder der evangelischen Kirche. Kleinere christliche Gruppen sind die Neuapostolische Kirche, die Griechisch-Orthodoxe usw.

Islamische Gemeinden haben etwa vier Millionen Mitglieder (5% der Einwohner). Rund 100 000 Mitglieder zählt die jüdische Gemeinde. Ein Drittel der Bevölkerung ist konfessionslos.

# Bundesländer





# Bundesländer

Die Bundesrepublik besteht aus 16 Bundesländern. Darunter sind Berlin, Bremen und Hamburg Stadtstaaten. Die Hauptstadt Berlin ist mit 3,4 Mio. Einwohnern die größte Stadt Deutschlands. Die weiteren Großstädte sind Hamburg, München, Köln, Frankfurt am Main. Das größte städtische Ballungsgebiet ist das Rhein-Ruhrgebiet.

# BUNDESREPUBLIK DEUTSCHLAND

2007

MAINZ = Landeshauptstadt  
Fürth = Sonstige Städte  
● Städte über 500.000 Einwohner



# Deutsche Bundesländer und ihre Hauptstädte

1. Baden-Württemberg (Stuttgart) Баден-Вюртемберг (Штутгарт)
2. Freistaat Bayern (München) Свободное государство Бавария (Мюнхен)
3. Berlin Берлин
4. Brandenburg (Potsdam) Бранденбург (Потсдам)
5. Freie Hansestadt Bremen (Bremen) Свободный ганзейский город Бремен
6. Freie und Hansestadt Hamburg (Hamburg) Свободный и ганзейский город Гамбург
7. Hessen (Wiesbaden) Гессен (Висбаден)
8. Mecklenburg-Vorpommern (Schwerin) Мекленбург-Передняя Померания (Шверин)
9. Niedersachsen (Hannover) Нижняя Саксония (Ганновер)
10. Nordrhein-Westfalen (Düsseldorf) Северный Рейн-Вестфалия (Дюссельдорф)
11. Rheinland-Pfalz (Mainz) Рейнланд-Пфальц (Майнц)
12. Saarland (Saarbrücken) Саар (Саарбрюккен)
13. Freistaat Sachsen (Dresden) Свободное государство Саксония (Дрезден)
14. Sachsen-Anhalt (Magdeburg) Саксония-Анхальт (Магдебург)
15. Schleswig-Holstein (Kiel) Шлезвиг-Гольштейн (Киль)
16. Freistaat Thüringen (Erfurt) Свободное государство Тюрингия (Эрфурт)

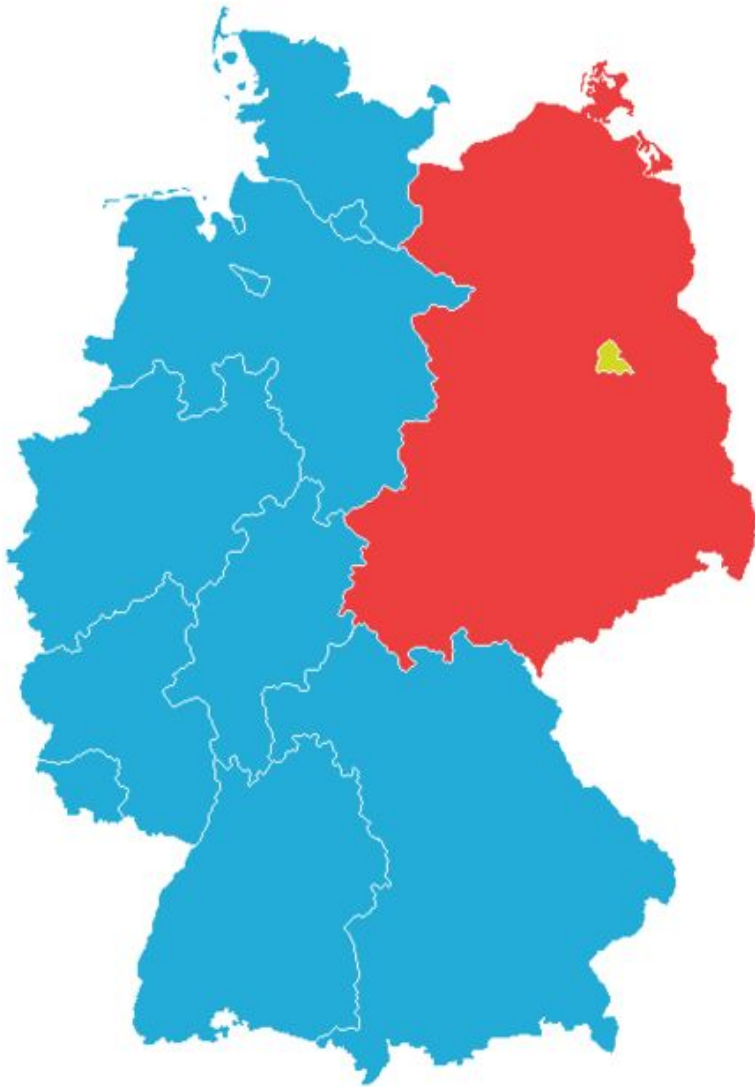

Die BRD besteht seit 1949. Bis 1990 bestand die BRD aus 11 Ländern. Am 3. Oktober 1990 trat die DDR der BRD bei, die Länder Brandenburg, Mecklenburg-Vorpommern, Sachsen, Sachsen-Anhalt und Thüringen nennt man seitdem „neue Bundesländer“.

# Feste

Der 3. Oktober ist der Nationalfeiertag der BRD (Tag der Deutschen Einheit). Alle übrigen Feiertage beruhen auf Gesetzen der Länder. Acht von ihnen sind in allen 16 Ländern Feiertage:

Karfreitag (Страстная Пятница), Ostermontag →  
Osterferien,

Christi Himmelfahrt (Вознесение Господне),

Pfingstmontag → Pfingstferien (Святая Троица),

die beiden Weihnachtsfeiertage (der 25. und 26. Dezember),

Neujahr (der 1. Januar),

der Tag der Arbeit (der 1. Mai).

# Politisches System

Die Republik ist ein demokratischer und sozialer Rechtsstaat.

Die Verfassung der Bundesrepublik ist das Grundgesetz für die Bundesrepublik Deutschland. Staatsoberhaupt ist der Bundespräsident. Er wird auf 5 Jahre gewählt und hat vor allem repräsentative Aufgaben.

# **Bundespräsident:** Joachim Gauck (seit 2012)





Das Schloss Bellevue in Berlin ist der Sitz des Bundespräsidenten



Die Regierung und das Parlament sitzen in der Hauptstadt Berlin im Reichstagsgebäude.

Das Parlament – der Bundestag – ist die Volksvertretung.

Die Bürger des Landes wählen alle 4 Jahre Abgeordnete des Bundestags.



Das Reichstagsgebäude in Berlin

Der Regierungschef Deutschlands ist der Bundeskanzler. Er wird auf Vorschlag des Bundespräsidenten vom Bundestag mit der Mehrheit seiner Mitglieder gewählt. Die Bundesregierung besteht aus dem Bundeskanzler und den Bundesministern.

# **Bundeskanzlerin:** **Dr. Angela Merkel (CDU) seit 2005**



# Parteien

Die Bundesrepublik Deutschland ist eine Parteiendemokratie. Die politischen Parteien bestimmen zu einem großen Teil die Politik in Deutschland.

Derzeit sind sechs Parteien im Bundestag vertreten (die Zahlen der letzten Wahlen vom 22.09.2013):

- Christlich Demokratische Union (CDU) – 34,1%
- Christlich Soziale Union (CSU) – 7,4%
- Sozialdemokratische Partei Deutschlands (SPD) – 25,7%
- Bündnis 90/Die Grünen (Grüne) – 8,4%
- Die Linke – 8,6%
- Freie Demokratische Partei (FDP) – unter 5%
- Alternative für Deutschland (AfD) – unter 5%

Gesetzgebungsorgane des Bundes sind der Deutsche Bundestag und der Bundesrat. Der Bundesrat ist die Vertretung der Länder. Er besteht aus 69 Mitgliedern. Bundesgesetze werden vom Bundestag mit einfacher Mehrheit beschlossen. Sie werden wirksam, wenn der Bundesrat keinen Einspruch einlegt.

In den Bundesländern entscheiden die Länderparlamente über die Gesetze ihres Landes.



Das Gebäude des  
Bundesverfassungsgerichts  
in Karlsruhe

Das Bundesverfassungsgericht sitzt in Karlsruhe und wacht über die Einhaltung des Grundgesetzes der BRD. Das oberste Gericht besteht aus 16 Richterinnen und Richtern. Sie werden zur Hälfte von Bundestag und Bundesrat gewählt.



# Politisches System

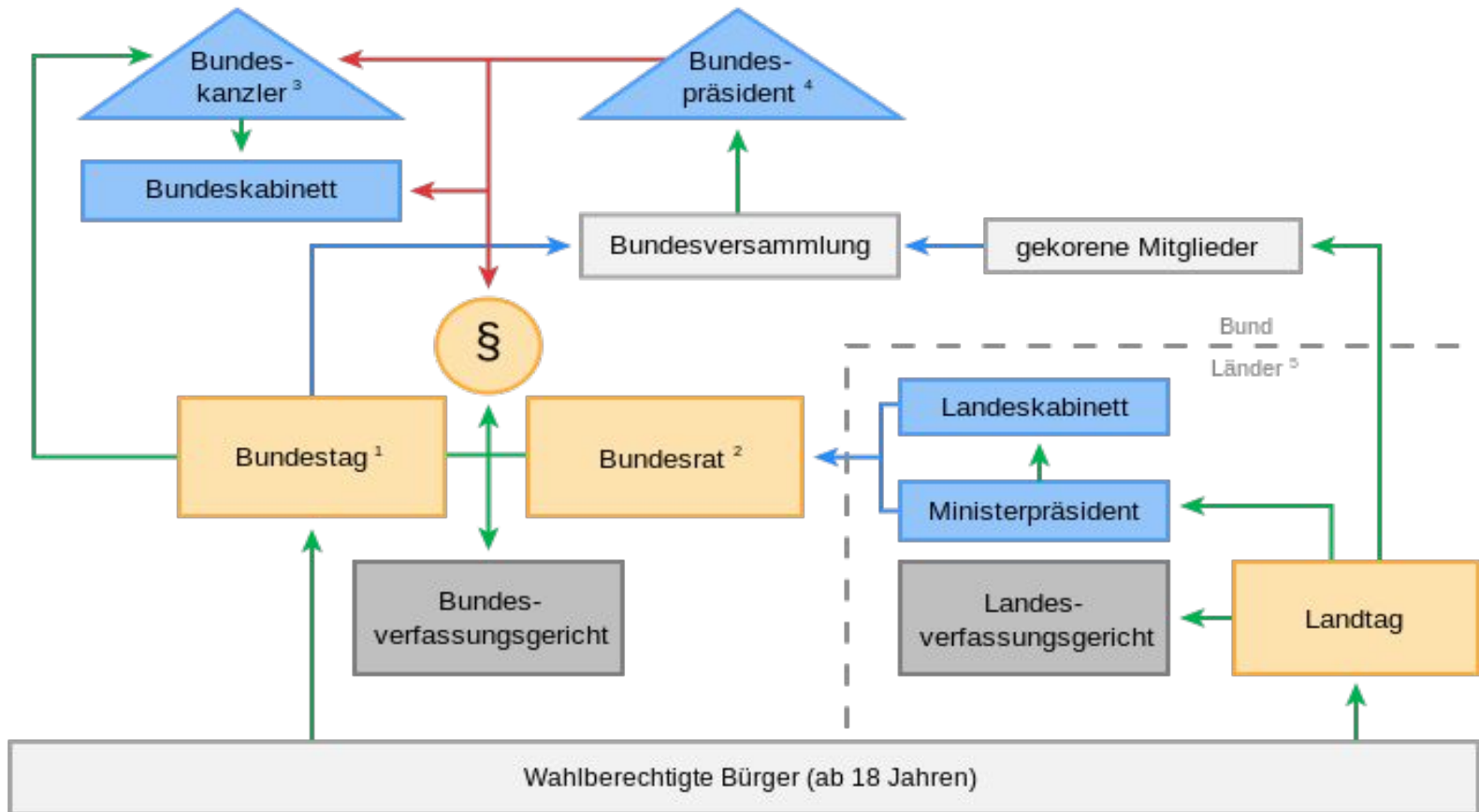

- Legislative    → wählt / ernennt
- Exekutive    → entsendet / ist Mitglied
- Judikative    → ernennt formal / Vetorecht

- 1: Alle vier Jahre Wahl von Direktmandaten und Parteien
- 2: Länderkammer. Sitzverteilung relativ zur Bevölkerungsgröße
- 3: Regierungschef mit Richtlinienkompetenz. Wird vom Bundespräsidenten vorgeschlagen
- 4: Staatsoberhaupt. „Neutrale Gewalt“ - nur im Notstand stärkere Kompetenzen
- 5: Landesebenen und Namen der einzelnen Organe unterscheiden sich von Land zu Land stark

# Geografie

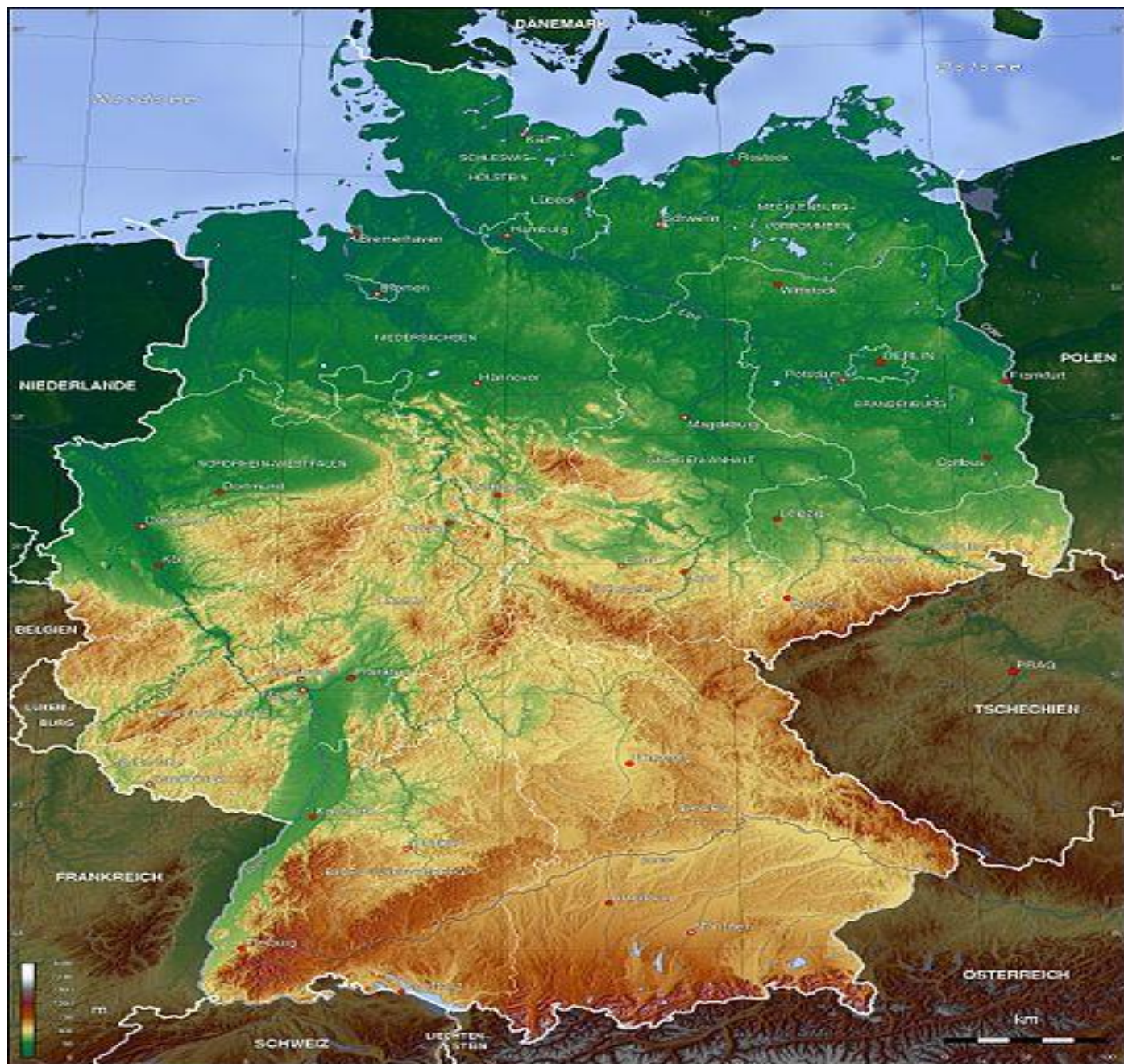

Die deutschen Landschaften sind vielfältig und reizvoll. Die Landschaft Norddeutschlands bildet ein Tiefland. Hier gibt es viele Seen, die größten und schönsten Seen sind die Müritz und der Schweriner See.

Das niedrige Hügelland zwischen Nord- und Ostsee bekam die poetische Bezeichnung „die Holsteinische Schweiz“ (Naturpark zwischen Kiel und Lübeck).



Die Holsteinische Schweiz

Eine einzigartige Landschaft ist die Wattenmeerküste an der Nordsee.



Das Wattenmeer (мелководье)

In der Mitte Deutschlands liegt das Mittelgebirge. Der Harz mit dem Berg Brocken gilt als Perle der Mittelgebirge. Größere Bergketten bilden das Erzgebirge und der Bayerische Wald im Osten, der Schwarzwald und die Schwäbische Alb im Süden Deutschlands.

Im Süden ragen die Alpen mit dem höchsten Berg Deutschlands – der Zugspitze (2 962 m).



Die Basteibrücke (Бастайский мост) in der Sächsischen Schweiz an der Elbe





Die Zugspitze



Quelle: Interaktive Wandkarte Deutschland  
Ernst Klett Verlag GmbH, Stuttgart 2009

Die längsten Flüsse sind der Rhein, die Elbe, die Donau, der Main, die Weser und die Spree.

Die größte Insel heißt Rügen und liegt in der Ostsee.

Der größte See ist der Bodensee.

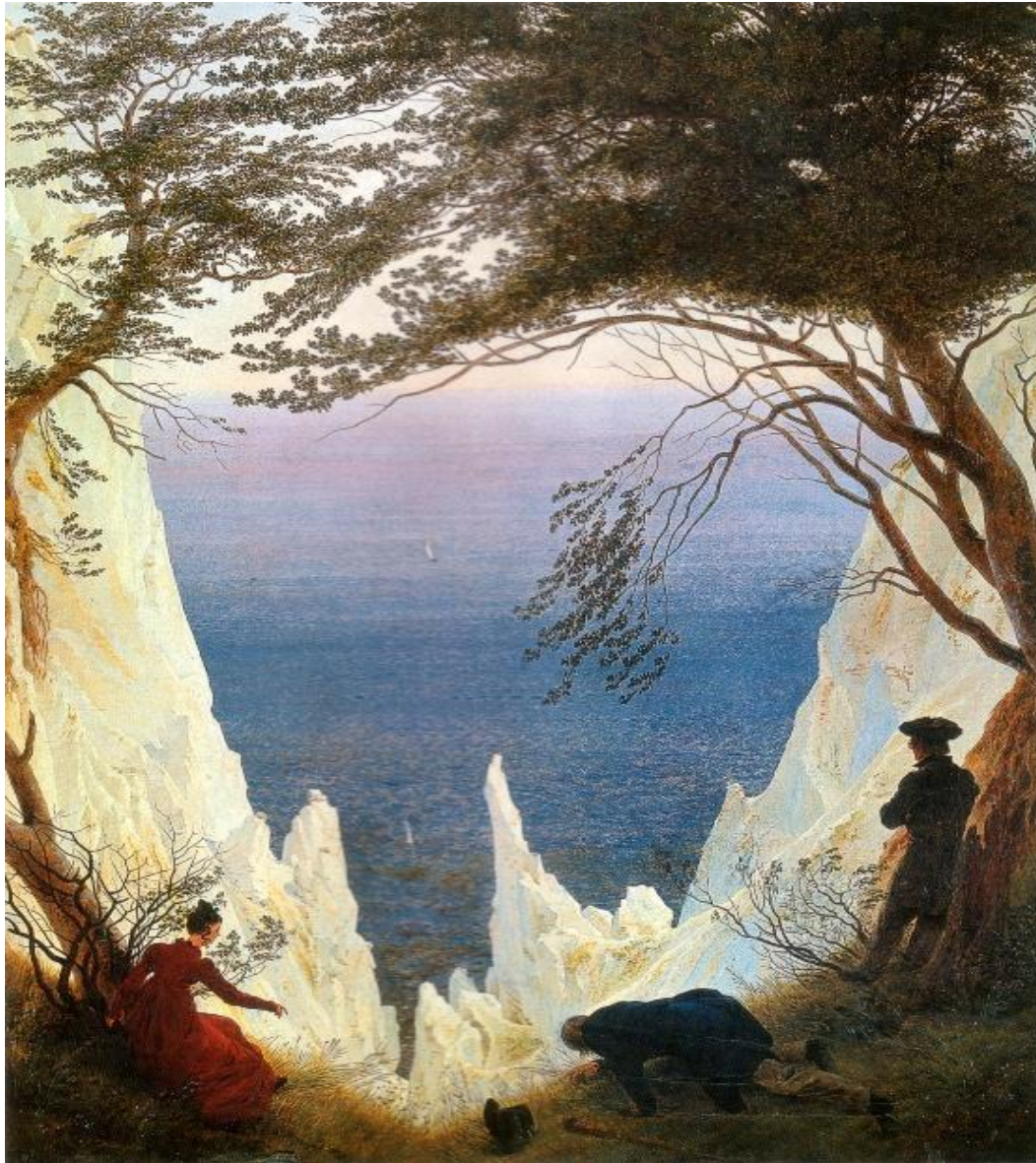

Caspar David Friedrich (1774 - 1840),  
Kreidefelsen auf Rügen

# Pflanzenwelt

Der deutsche Charakterbaum:



Deutschland ist ein grünes Land: etwa 30 Prozent der Landfläche sind von Wäldern bedeckt. Der deutsche Charakterbaum ist die Eiche. Im größten Teil Deutschlands findet man Eichen-Buchen-Mischwälder. In den Bergen wachsen Fichten und Tannen.



die Fichte



die Tanne

# Tierwelt

In den Wäldern leben Rehe, Hirsche, Wildschweine, Füchse, Dachse, Marder, Wiesel, Hasen und Kaninchen. Luchse, Wölfe und andere Raubtiere sind praktisch ausgestorben.



der Dachs



das Kaninchen



der Hase



der Fuchs



das Reh



das Wiesel



der Hirsch



der Marder



das Wildschwein



© Jiří Bohdal

[www.naturfoto.cz](http://www.naturfoto.cz)

# Seltene Tierarten

- In Baden-Württemberg am Bodensee leben 200 Berberaffen.



- In den bayerischen Alpen leben Gämse (Bergziegen).



- In Berlin (in den Katakomben der Zitadelle in Berlin-Spandau) kann man Fledermäuse finden.



- In Brandenburg nisten mehr als 1200 Storchpaare.



- In Mecklenburg-Vorpommern kann man im Herbst Kraniche beobachten. Ungefähr 40 000 Kraniche landen hier auf dem Weg von Skandinavien nach Südeuropa.



- In Nordrhein-Westfalen leben ungefähr 300 Wildpferde.



Jedes Jahr im Mai findet der Wildpferdefang statt. Die überzähligen Hengste werden eingefangen und verkauft.



- An der Nordseeküste leben Seehunde.



- Im Harz versucht man Luchse auszuwildern.



- Versteinerte Tiere (auch Dinosaurier) kann man in der Ausstellung der Grube Messel in Hessen sehen.



Grube Messel



das Urpferdchen

# Naturschutzgebiete

Die Deutschen schützen ihre Natur. In Deutschland gibt es dreizehn Nationalparks.

Zu den größten zählen: das Schleswig-Holsteinische Wattenmeer, die vorpommersche Boddenlandschaft, die Müritz und der Harz.

Der Naturschutz ist seit 1994 als Staatsziel im Grundgesetz verankert.

# Bodenschätze

Deutschland ist ein rohstoffarmes Land. An den nördlichen Küsten gewinnt man Salz, Kreide, Erdöl und Bernstein. Man fördert Stein- und Braunkohle, obwohl es nicht mehr rentabel ist.

# Umweltschutz

Deutschland gilt international als eine der Vorreiternationen beim Klimaschutz. 2011 beschloss Deutschland als erste Industrienation den Ausstieg aus der Atomenergie. Die Bundesregierung setzt sich aktiv für den Umweltschutz ein.

# Wirtschaft

Deutschland ist die größte Volkswirtschaft in der Europäischen Union (EU) und die viertgrößte der Welt. Weltbekannt sind solche Großunternehmen wie Siemens, Volkswagen oder BASF. Rund 70% aller Beschäftigten arbeiten in mittelständischen Unternehmen.

Die bedeutendsten Industriezweige sind der Automobilbau, der Maschinenbau, die Elektrotechnik und die chemische Industrie.

Mit den sechs Automobilherstellern VW, Audi, BMW, Daimler, Porsche (VW) und Opel (General Motors) gehört Deutschland neben Japan, China und den USA zu den größten Autoproduzenten.

In Deutschland finden 150 internationale Branchenmessen jedes Jahr statt.



# Soziale Marktwirtschaft

Seit Gründung der Bundesrepublik Deutschland 1949 bildet die Soziale Marktwirtschaft die Basis der deutschen Wirtschaftspolitik.

Der erste Wirtschaftsminister und spätere Bundeskanzler Ludwig Erhard hat die Soziale Marktwirtschaft entwickelt und umgesetzt.

# Kultur

Deutschland ist seit dem 19. Jahrhundert als das „Land der Dichter und Denker“ bekannt. Die Namen Goethe, Bach und Beethoven assoziiert man sofort mit Deutschland. In Deutschland gibt es kein einziges Kulturzentrum. Kultur ist Ländersache, so steht es im Grundgesetz.

Weltbekannt sind folgende Festivals: Richard-Wagner-Festspiele in Bayreuth, Bachfest in Leipzig, Theatertreffen in Berlin, Internationale Filmfestspiele in Berlin (Berlinale).

Eine der größten touristischen Attraktionen ist das Oktoberfest in München, das größte Volksfest der Welt. Bedeutende Veranstaltungen sind der Kölner Karneval, die Mainzer Fastnacht und die Schwäbisch-alemannische Fastnacht. In Hannover findet alljährlich das größte Schützenfest der Welt statt.



In Kiel wird eine Segelregatta seit Ende des 19. Jahrhunderts ausgetragen, sie ist das größte Segelsportereignis der Welt und zugleich eines der größten Sommerfeste im Norden Europas.



# Weltkulturerbe



In Deutschland stehen 37 Kultur- und Naturdenkmalstätten unter dem Schutz des UNESCO-Welterbes