

Патогенные спирохеты

Спирохеты

Spirochetales

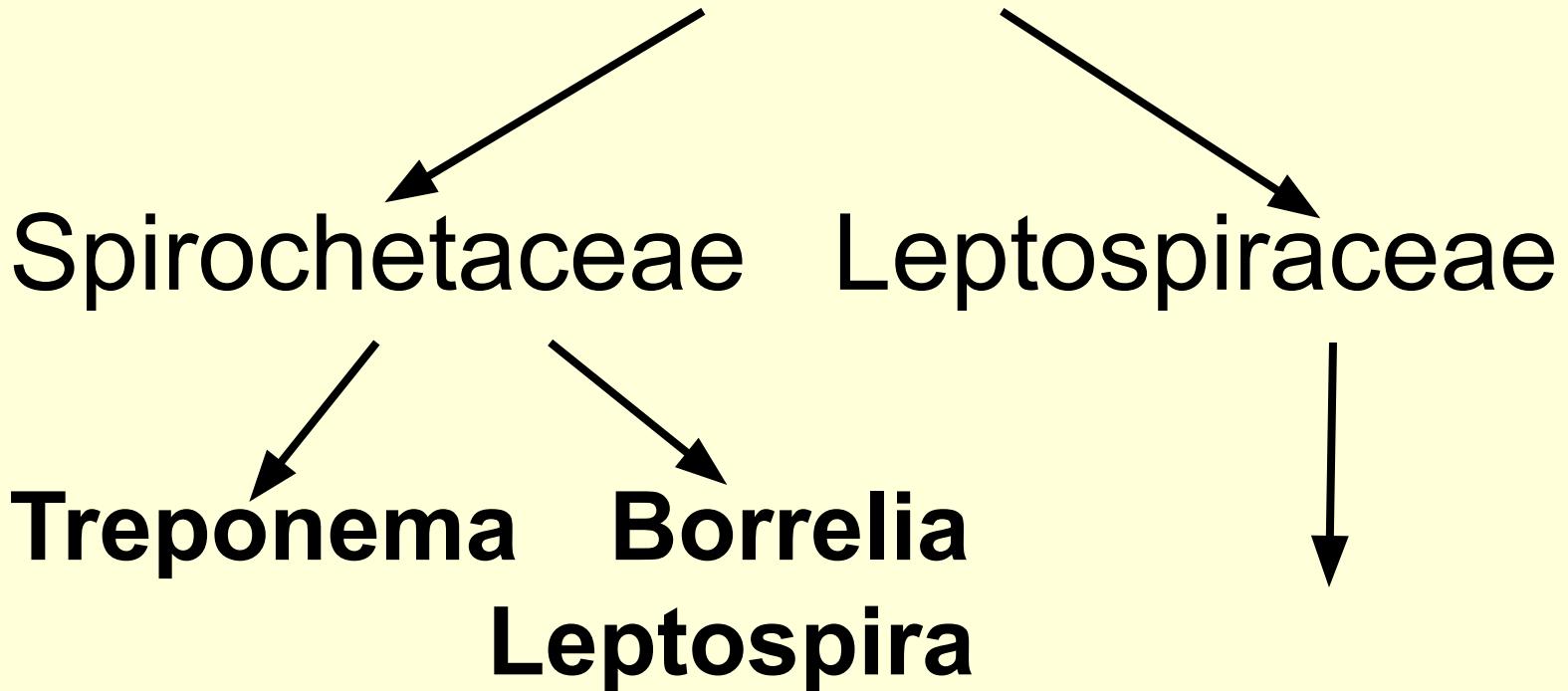

Treponema

Виды:

- **T.pallidum**
- **T.pertenue**
- **T.carateum**
- **T.bejel**

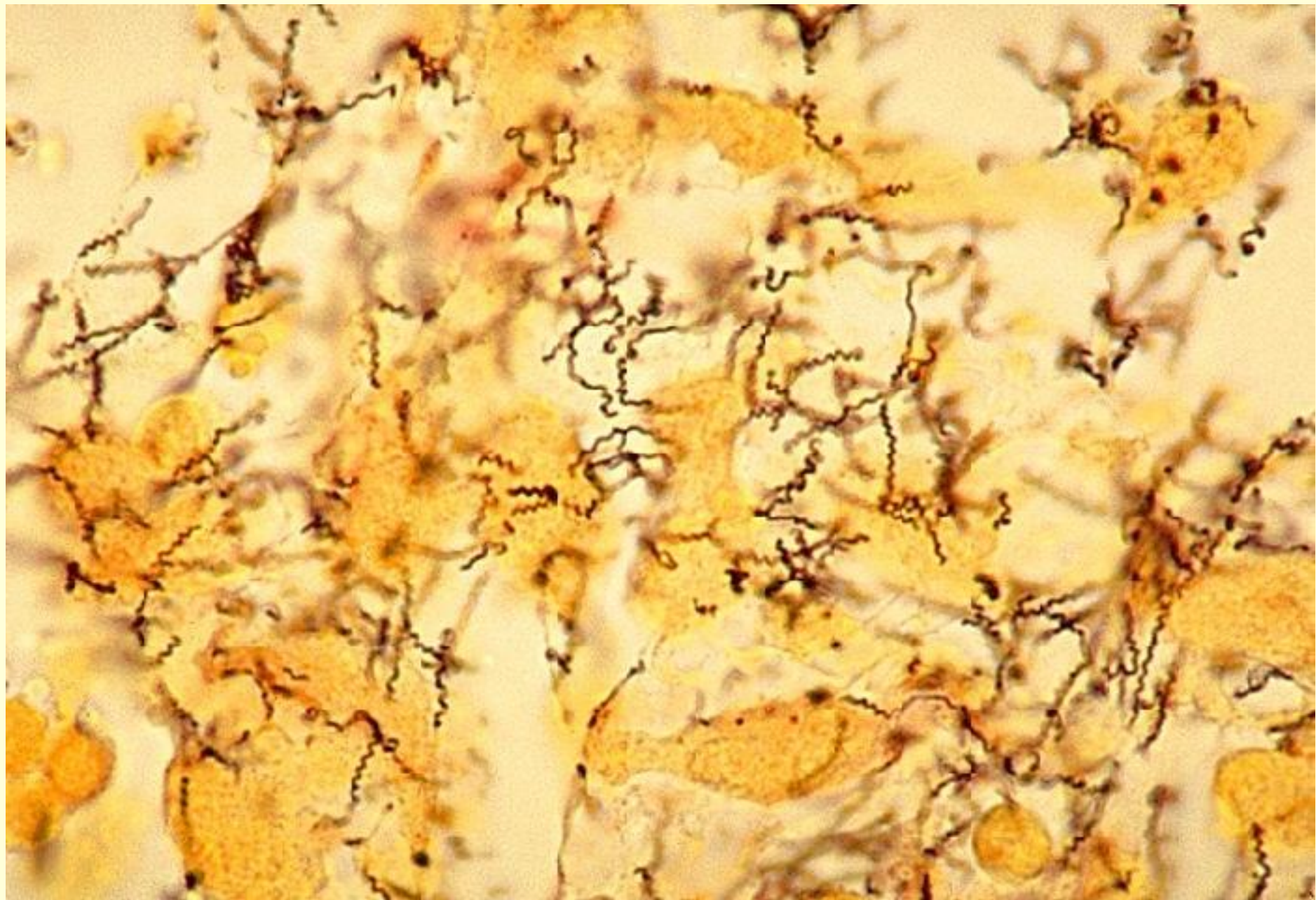











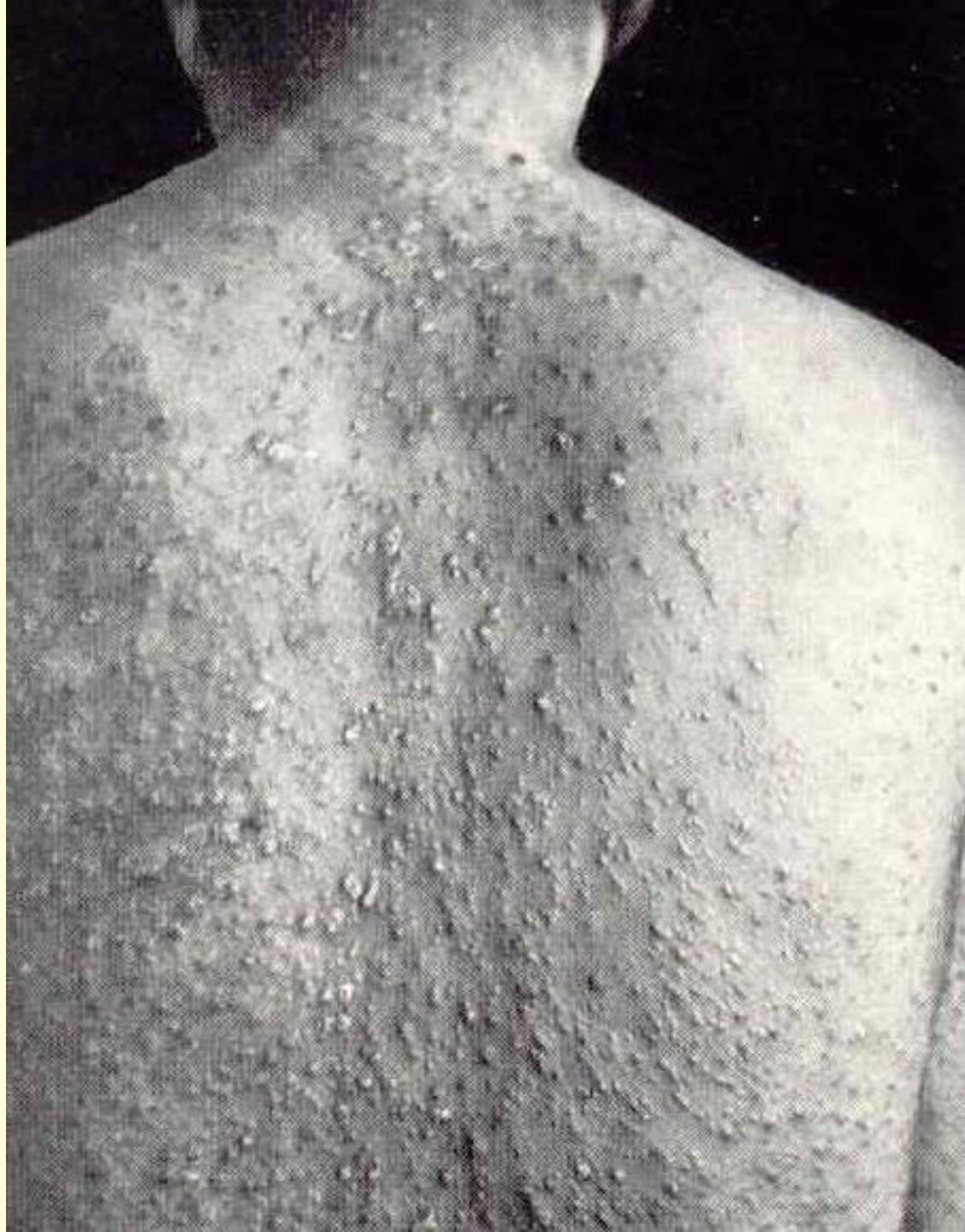



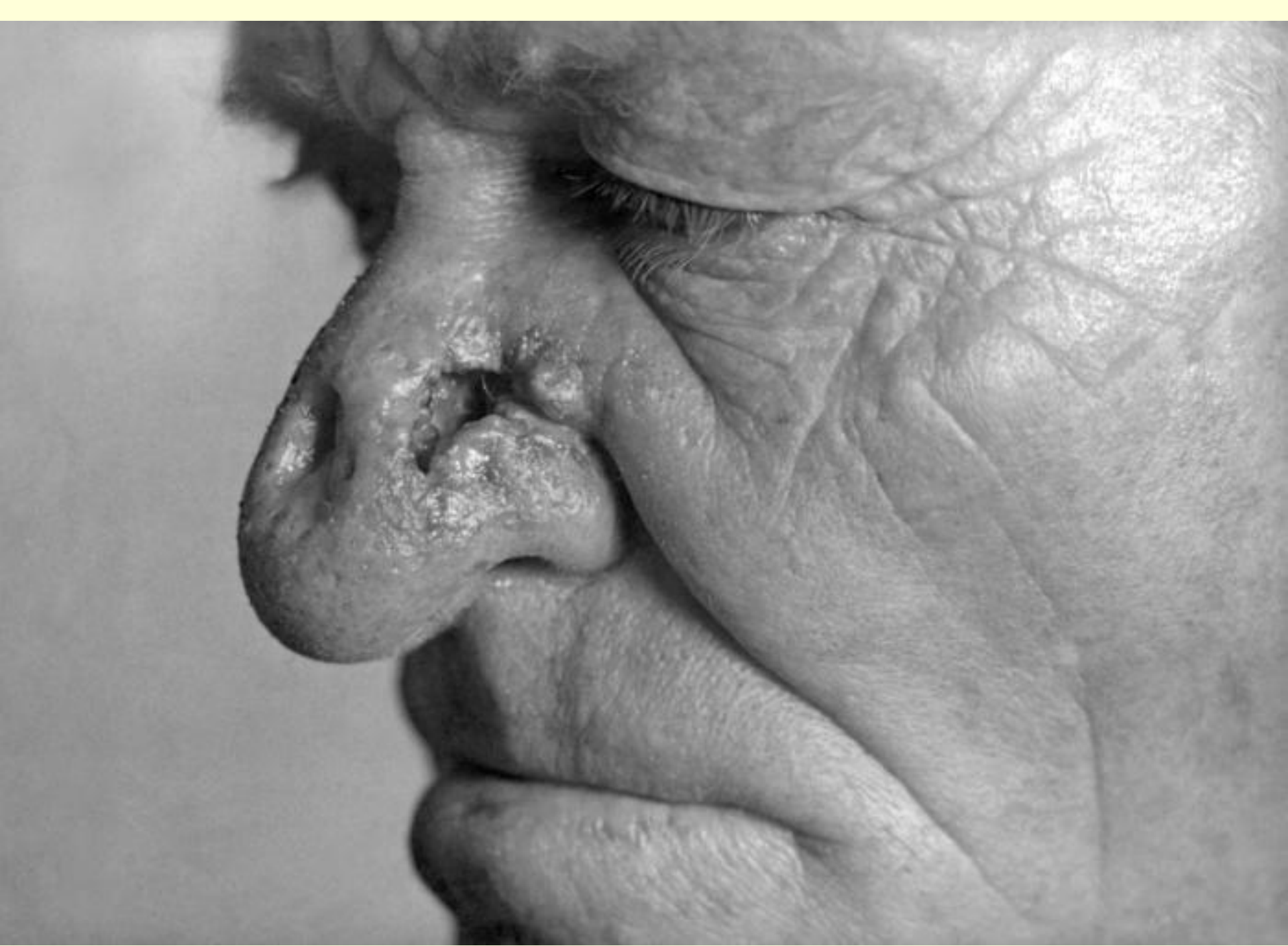







ЛАБОРАТОРНАЯ ДИАГНОСТИКА СИФИЛИСА

БАКТЕРИОСКОПИЧЕСКИЙ МЕТОД

- ТЕМНОПОЛЬНАЯ МИКРОСКОПИЯ
- ОКРАСКА ПО РОМАНОВСКОМУ-ГИМЗА
- ОКРАСКА ПО БУРРИ
- ИММУНОФЛУОРЕСЦЕНТНАЯ МИКРОСКОПИЯ
- СЕРЕБРЕНИЕ ПО МОРОЗОВУ

СЕРОЛОГИЧЕСКИЙ МЕТОД

1.ОТБОРОЧНЫЕ РЕАКЦИИ

- МИКРОРЕАКЦИЯ ПРЕЦИПИТАЦИИ С КАРДИОЛИПИНОВЫМ АНТИГЕНОМ
- ИФА (ИММУНОФЕРМЕНТНЫЙ АНАЛИЗ)
- РПГА (РЕАКЦИЯ ПАССИВНОЙ ГЕМАГГЛЮТИНАЦИИ)

2.ДИАГНОСТИЧЕСКИЕ РЕАКЦИИ

- КОМПЛЕКС СЕРОЛОГИЧЕСКИХ РЕАКЦИЙ (РЕАКЦИЯ ВАССЕРМАНА + МИКРОРЕАКЦИЯ ПРЕЦИПИТАЦИИ)
- ИФА
- РИФ (РЕАКЦИЯ ИММУНОФЛУОРЕСЦЕНЦИИ)

1.РИТ (РЕАКЦИЯ ИММОБИЛИЗАЦИИ ТРЕПОНЕМ)

Borrelia

Виды:

B. recurrentis

B. persica

B. caucasica

B. burgdorferi

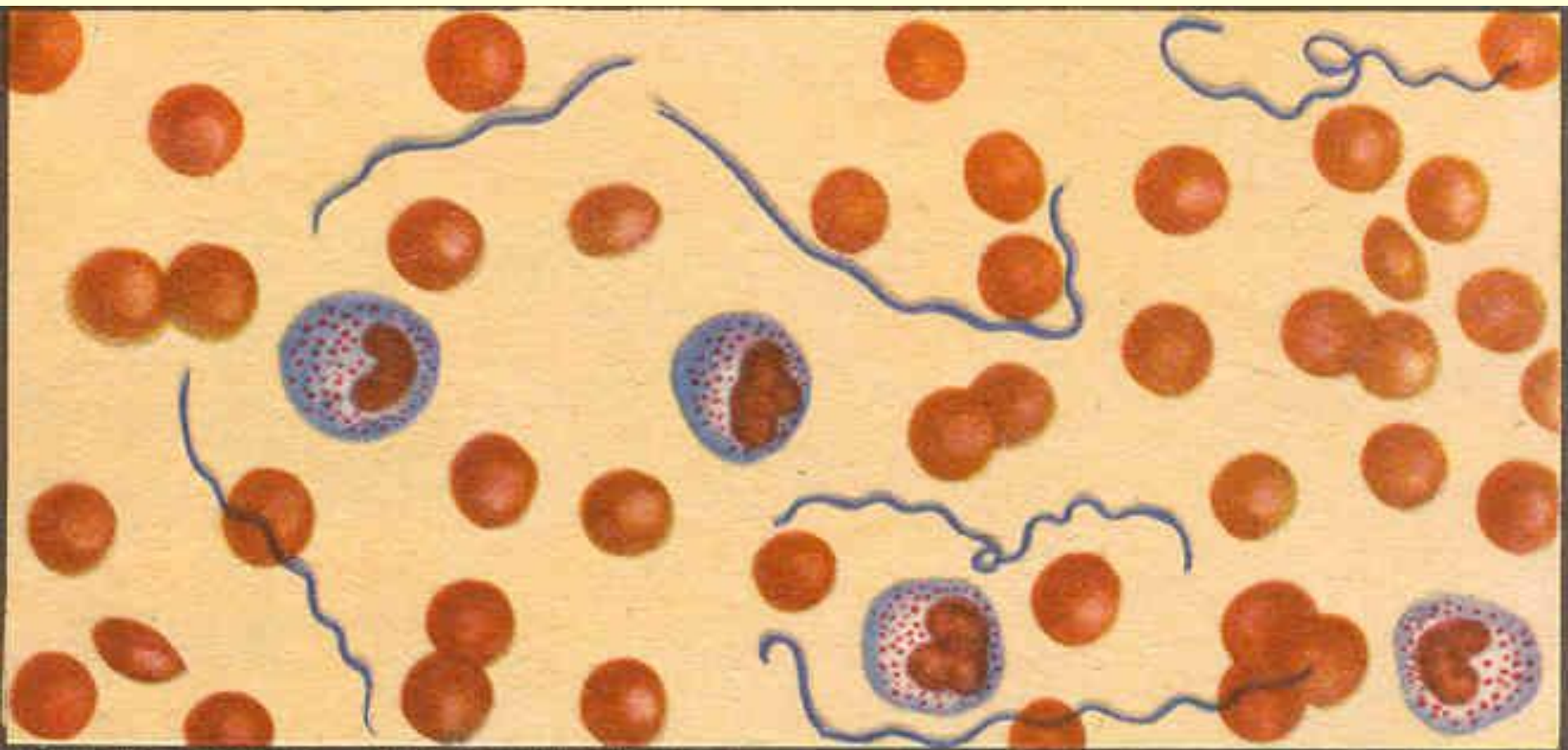

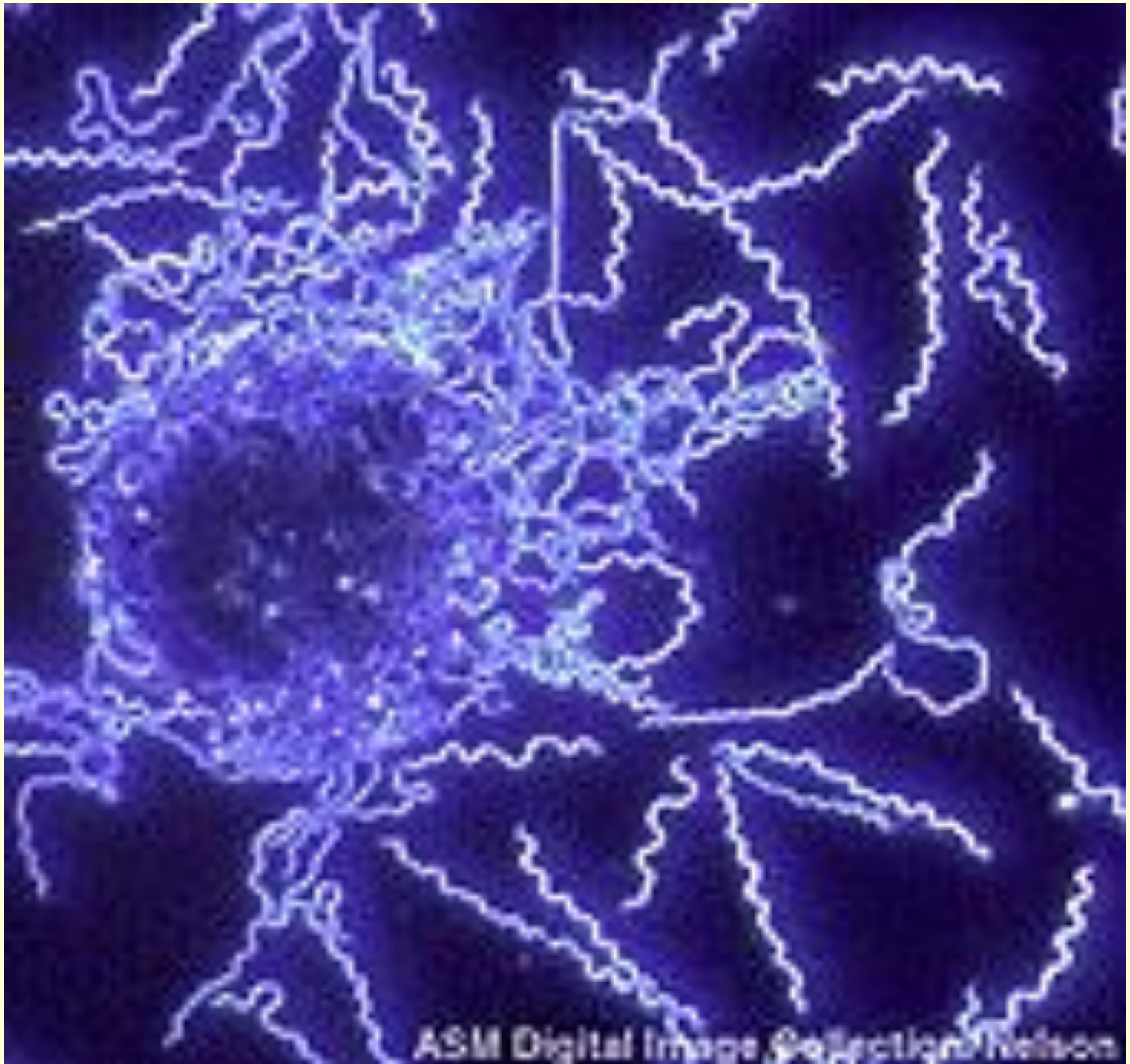











Пустулы при болезни Лайма

БАКТЕРИОСКОПИЧЕСКИЙ МЕТОД
КРОВЬ – «ТОЛСТАЯ КАПЛЯ»

СЕРОЛОГИЧЕСКИЙ МЕТОД
РСК, ИФА, РИФ

БИОЛОГИЧЕСКИЙ МЕТОД
ЗАРАЖЕНИЕ МОРСКИХ СВИНОК

Leptospira

Вид: L. interrogans

Серотипы:

- **L. icterohaemorrhagiae**
- **L. canicola**
- **L. pomona**
- **L. grippityphosa**

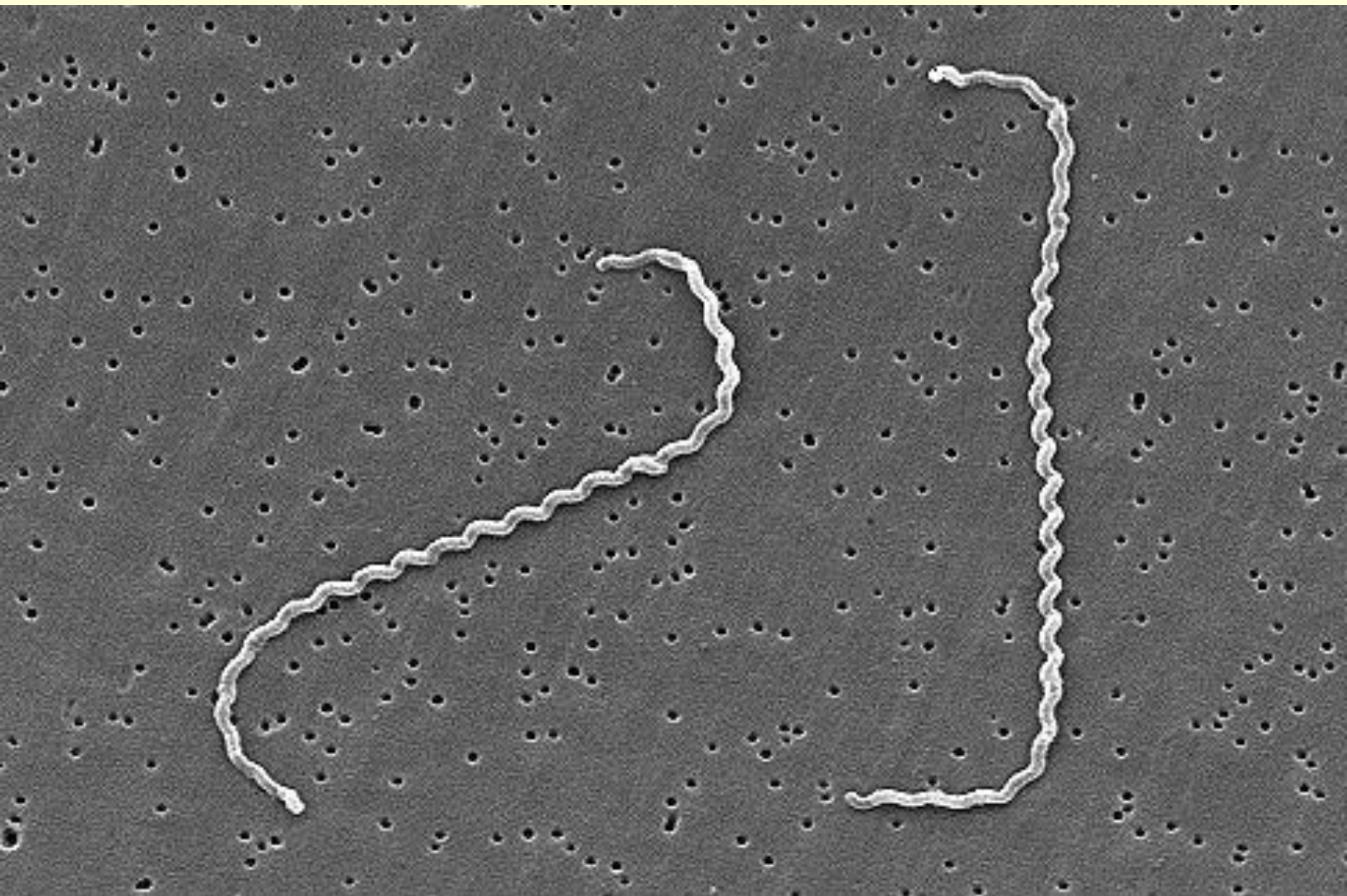



PM 2530

ЛАБОРАТОРНАЯ ДИАГНОСТИКА ЛЕПТОСПИРОЗОВ

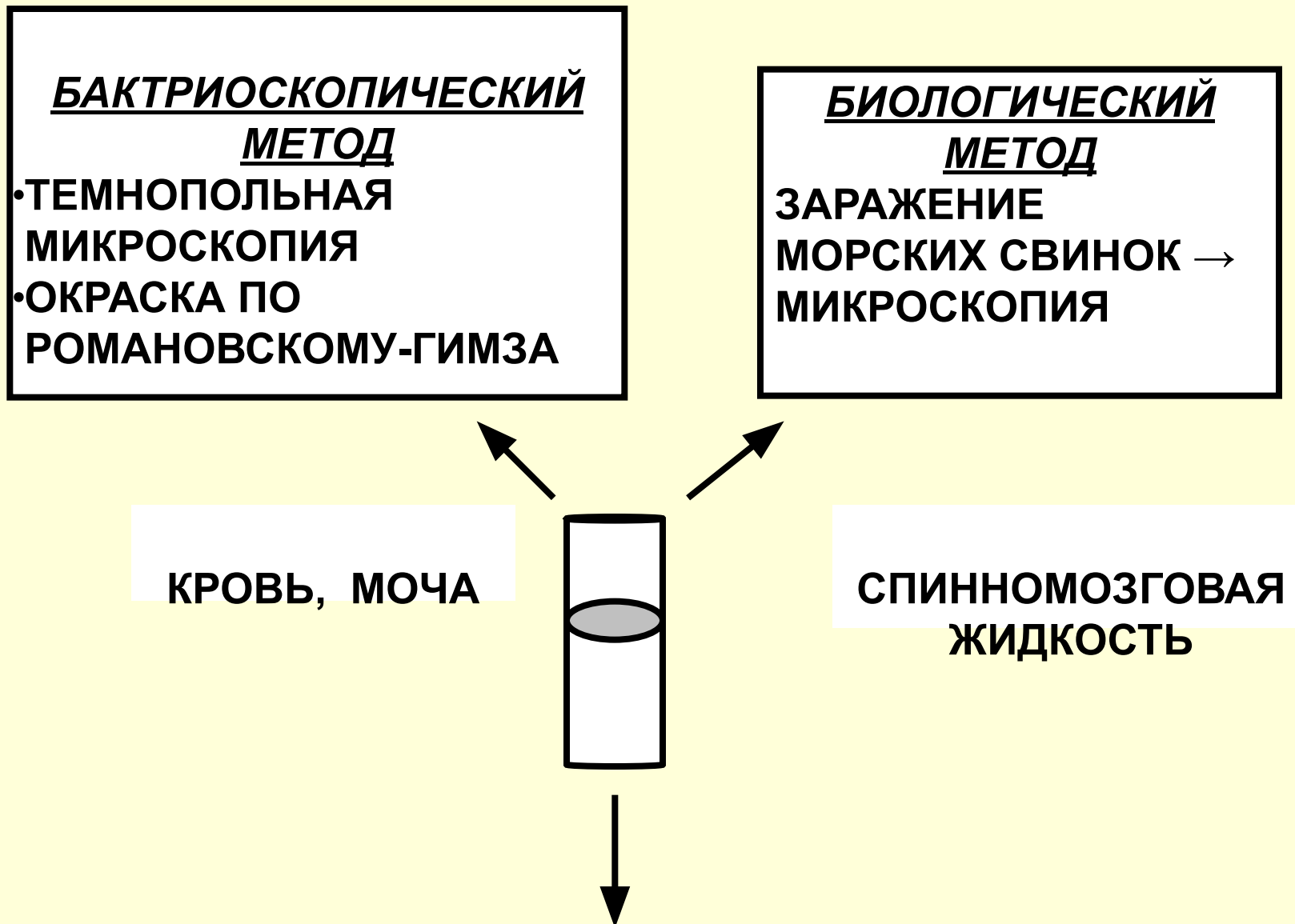



БАКТЕРИОЛОГИЧЕСКИЙ МЕТОД
СРЕДЫ УЛЕНГУТА, ТЕРСКИХ И ДР.
→ ИДЕНТИФИКАЦИЯ

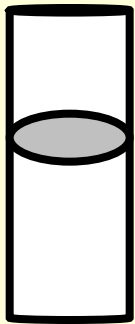

**СЫВОРОТКА
КРОВИ**



СЕРОЛОГИЧЕСКИЙ МЕТОД
•РСК
•РЕАКЦИЯ МИКРОАГГЛЮТИНАЦИИ-
ЛИЗИСА
•РНГА