

# Авиационный комплекс им. С.В. Ильюшина

## ЦЕЛЕВОЙ НАБОР

**Закончил  
школу?**



**Сдал  
ЕГЭ?**



**Поступай в МГТУ им. Н.Э.  
Баумана (НИУ)  
по целевому направлению**



# Условия поступления в рамках целевого набора

**1**

Направление в МГТУ им. Н.Э.  
Баумана (НИУ)  
от ОАО «Ил»



**2**

Успешная сдача ЕГЭ  
(экзаменов)



**3**

Договор между  
ОАО «Ил» и  
студентом

**4**

Поступление в  
МГТУ  
им. Н.Э. Баумана

# Целевое обучение от ОАО

«Ил»

Это твой шанс построить  
стабильное будущее

Гарантированное  
трудоустройство  
после окончания ВУЗа

Возможность получения  
дополнительной стипендии от  
ОАО «Ил»

Возможность работать на  
Предприятии  
по специальности во время  
учебы

Прохождение  
ознакомительной,  
производственной  
и преддипломной практик  
на Предприятии



# Специальности от ОАО «Ил» для целевого обучения в МГТУ им. Н.Э. Баумана (национальный исследовательский университет)

| Код специальности | Наименование специальности или направления подготовки                     | Тип обучения |
|-------------------|---|--------------|
| 11.03.03          | Конструирование и технология электронных средств                          | Бакалавриат  |
| 11.05.01          | Радиоэлектронные системы и комплексы                                      | Специалитет  |
| 22.03.01          | Материаловедение и технология материалов                                  | Бакалавриат  |
| 10.05.07          | Противодействие техническим разведкам                                     | Специалитет  |
| 15.03.05          | Конструкторско-технологическое обеспечение машиностроительных производств | Бакалавриат  |

# Преимущества работы в ОАО



Программа ипотечного  
кредитования

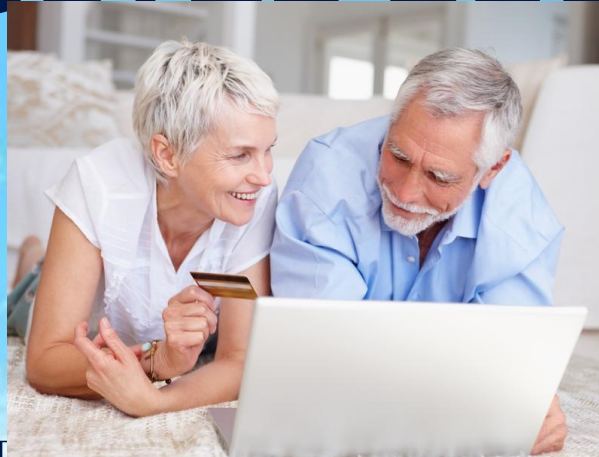

Программа негосударственного  
пенсионного обеспечения



Программа добровольного  
медицинского страхования



Программа частичной денежной  
компенсации найма жилья



Физкультурно-оздоровительный  
комплекс ОАО «Ил»

# Немного о нашем предприятии

Открытое акционерное общество «Авиационный комплекс им. С. Ильюшина», основанное в 1933 году знаменитым авиаконструктором Сергеем Владимировичем Ильюшиным как главное конструкторское бюро, является ведущим предприятием России, занятое в создании сложной авиационной техники.





За 80 лет конструкторским бюро разработано более 120 типов летательных аппаратов различного назначения. За всю историю существования КБ «Ильюшин» на серийных заводах построено более 60 тыс. самолетов марки «Ил». Их отличает простота конструкции, технологичность производства, высокая надежность, большой ресурс, удобное пилотирование и техобслуживание.



# БОРТ НОМЕР ОДИН



Основным президентским самолётом является четырёхдвигательный широкофюзеляжный дальнемагистральный **Ил-96-300ПУ**.

Это особый самолет, на нем Владимир Владимирович Путин совершает международные визиты и отправляется в поездки по стране. Сам вид этого летательного аппарата внушает уважение к России, символизируя ее технический уровень, экономическую мощь и гигантские размеры.



# Команда профессионалов ждет тебя!



*Адрес:* Ленинградский пр-т, д. 45 «Г»,  
г. Москва, 125190

*Телефон:* 8(499)943-81-33

*E-mail:* [oto.il@yandex.ru](mailto:oto.il@yandex.ru)

*Информация на официальном сайте:*  
[www.ilyushin.org/socpolicy/universities](http://www.ilyushin.org/socpolicy/universities)