

ВНЕСЕНИЕ ИЗМЕНЕНИЙ В ГЕНЕРАЛЬНЫЙ ПЛАН НАХОДКИНСКОГО ГОРОДСКОГО ОКРУГА

МАТЕРИАЛЫ ПО ОБОСНОВАНИЮ

КАРТА ГРАНИЦ КАТЕГОРИЙ ЗЕМЕЛЬ НАХОДКИНСКОГО ГОРОДСКОГО ОКРУГА,
МИКРОРАЙОН ГОРОДА НАХОДКИ «ПОСЕЛОК ВРАНГЕЛЬ», ПОСЕЛОК
БЕРЕГОВОЙ
М 1:25 000

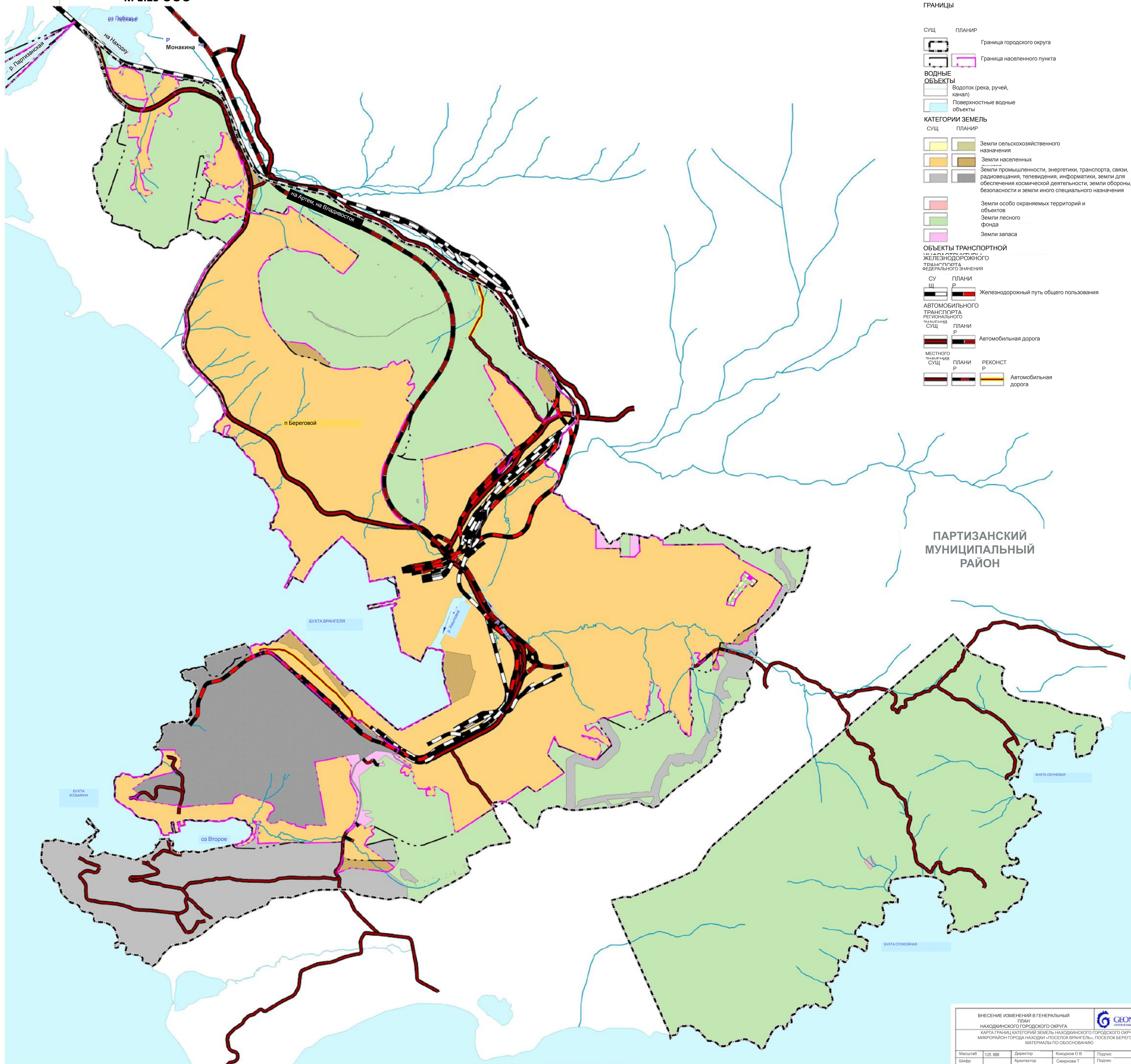
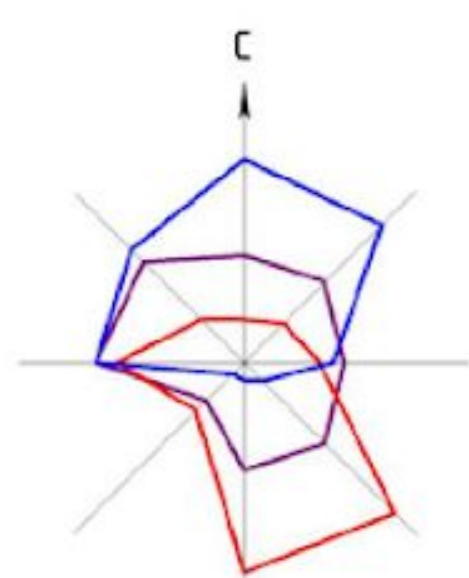

УСЛОВНЫЕ ОБОЗНАЧЕНИЯ ГРАНИЦЫ

- | | | |
|--|--------|--|
| СУЩ | ПЛАНИР | |
| | | Граница городского округа
Граница населенного пункта |
| ВОДНЫЕ ОБЪЕКТЫ | | |
| | | Водоток (река, ручей, канал) |
| | | Поверхностные водные объекты |
| КАТЕГОРИИ ЗЕМЕЛЬ | | |
| СУЩ | ПЛАНИР | |
| | | Земли сельскохозяйственного назначения
Земли населенных пунктов |
| | | Земли промышленности, энергетики, транспорта, связи, радиовещания, телевидения, информатики, земли для обеспечения космической деятельности, земли обороны, безопасности и земли иного специального назначения |
| | | Земли особо охраняемых территорий и объектов
Земли лесного фонда |
| | | Земли запаса |
| ОБЪЕКТЫ ТРАНСПОРТНОЙ ИНФРАСТРУКТУРЫ | | |
| ЖЕЛЕЗНОДОРОЖНОГО ТРАНСПОРТА ФЕДЕРАЛЬНОГО ЗНАЧЕНИЯ | | |
| СУ | ПЛАНИР | |
| | | Железнодорожный путь общего пользования |
| АВТОМОБИЛЬНОГО ТРАНСПОРТА РЕГИОНАЛЬНОГО ЗНАЧЕНИЯ | | |
| СУЩ | ПЛАНИР | |
| | | Автомобильная дорога |
| МЕСТНОГО ЗНАЧЕНИЯ | | |
| СУЩ | ПЛАНИР | РЕКОНСТ |
| | | |
| | | Автомобильная дорога |

ПАРТИЗАНСКИЙ МУНИЦИПАЛЬНЫЙ РАЙОН