



# ***Клинические формы алкоголизма***

***Выполнил : Юшков***

***В. В. Юшков***



***О клиническом развитии алкоголизма можно утверждать при наличии комплекса характерных его симптомов: патологического влечения к алкоголю, сформированного абстинентного синдрома и последствий токсического влияния на психическую и нервно-соматическую сферу.***

# Стадии Алкоголизма

```
graph TD; A[Стадии Алкоголизма] --> B[начальная]; A --> C[средняя]; A --> D[конечная];
```

**начальная**  
**я**

**средняя**

**конечная**  
**я**

**Признаки начальной стадии алкоголизма  
отличают алкоголизм от бытового  
пьянства**



**Одними из ранних и существенных признаков начальной стадии алкоголизма являются формирование патологического влечения к алкоголю, носящее навязчивый характер, признак снижения, а затем и утраты**

**контроля за количеством**

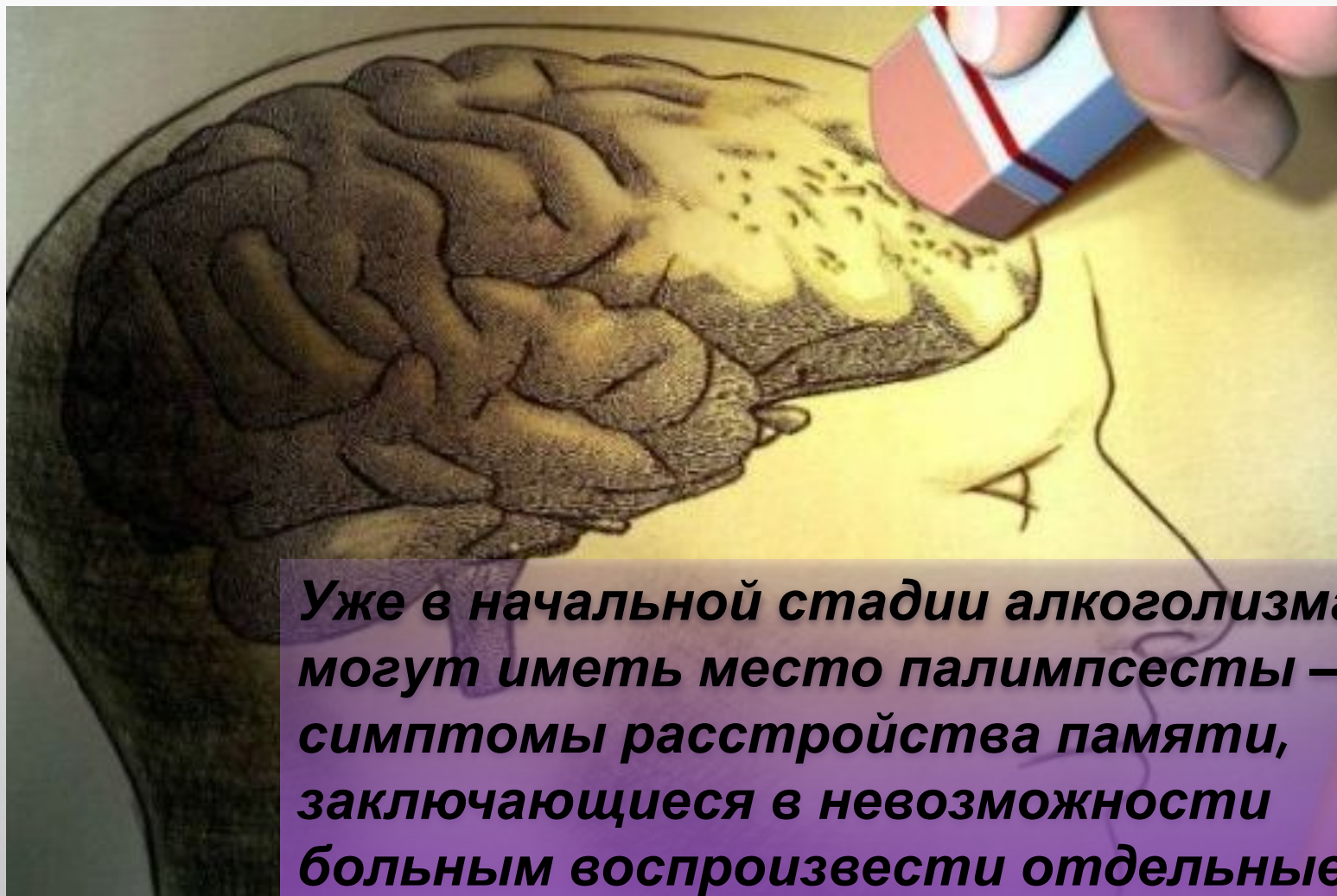

**Уже в начальной стадии алкоголизма могут иметь место палимпсесты — симптомы расстройства памяти, заключающиеся в невозможности больным воспроизвести отдельные детали и события, имевшие место во время алкогольного опьянения**

**Основными проявлениями синдрома являются вялость, слабость, быстрая утомляемость, расстройство внимания, истощаемость интеллектуальных процессов и головные боли. Все это приводит к тому, что у больных ухудшается качество работы**

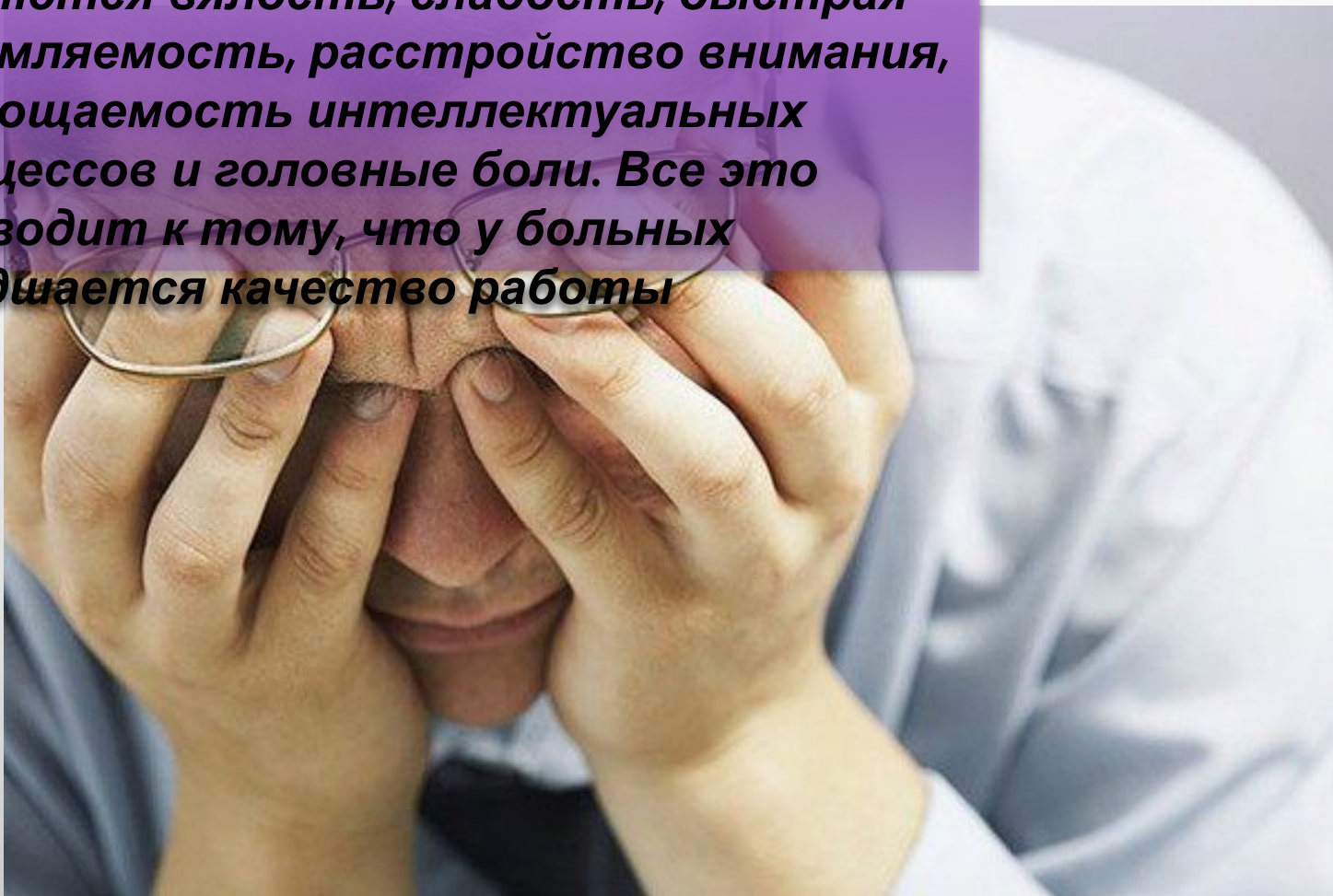

**Больные часто употребляют алкоголь, суточная доза спиртных напитков достигает 1 л крепленого вина или 400-500 мл водки**

# Вегето-сосудистая дистония

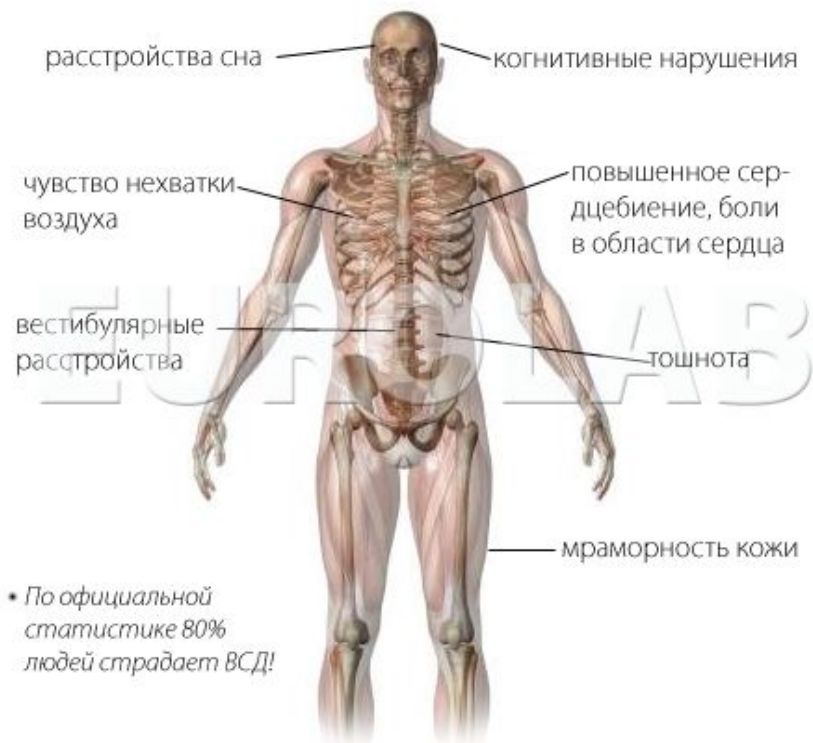

Здоровая поджелудочная железа



**Длительность первой стадии алкоголизма в среднем составляет от 1 года до 5 лет в зависимости от интенсивности злоупотребления алкоголем. Уже на начальной стадии алкоголизма имеются функциональные соматоневрологические нарушения: вегетосо-сосудистая дистония, эзофагиты, гастриты, колиты, нарушение функции печени, начальные явления гепатита, панкреатиты**



# Средняя стадия

**Средняя стадия алкоголизма характеризуется усилением патологического влечения к алкоголю, которое приобретает характер непреодолимости, насильственности**

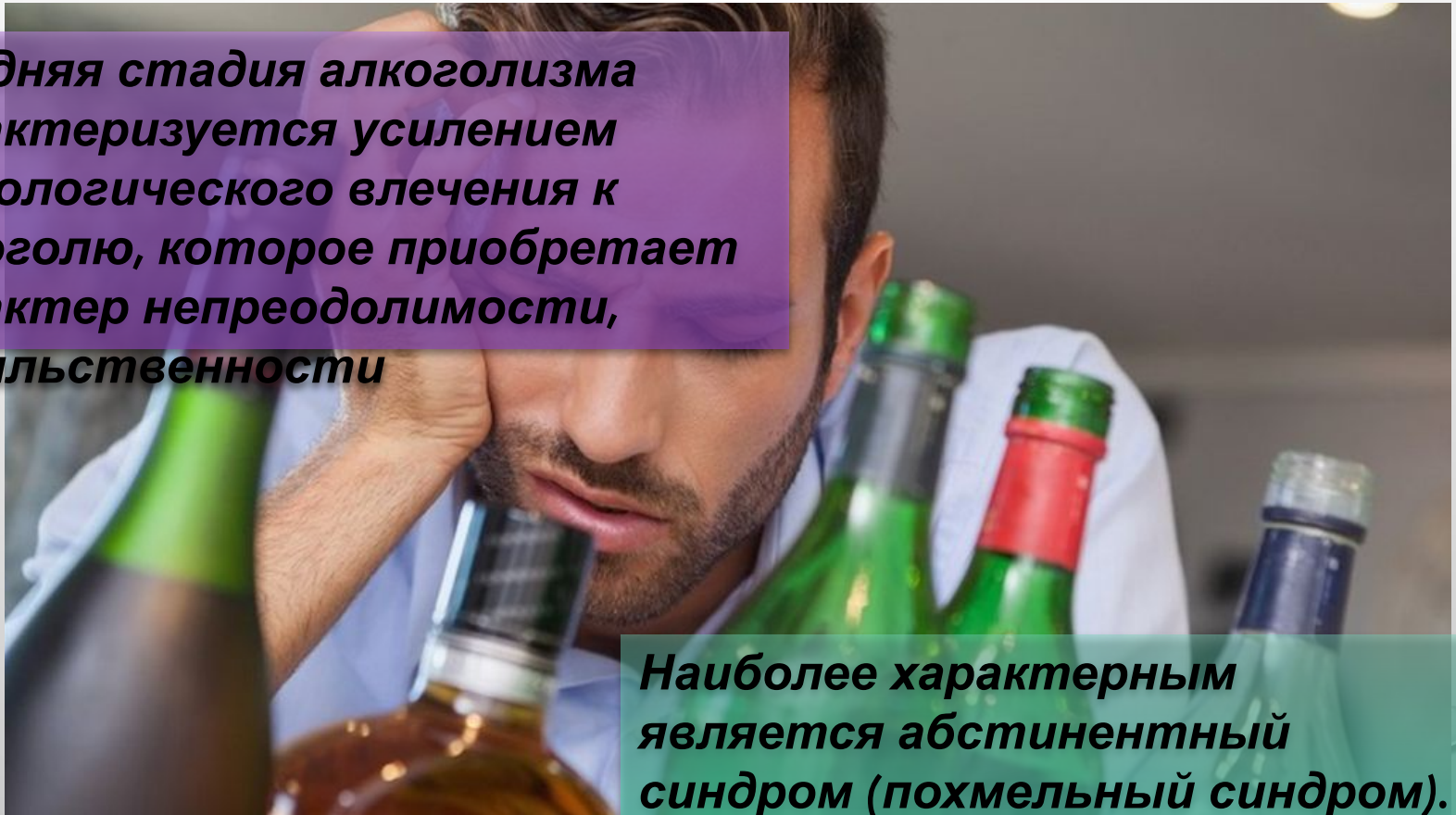

**Наиболее характерным является абстинентный синдром (похмельный синдром). Он возникает у больного через несколько часов или сутки после прекращения длительной массивной алкогольной**



**При абстинентном синдроме наблюдается ряд выраженных психических расстройств. Фон настроения снижается, становится тоскливым. Больные раздражительны, иногда злобны, подозрительны, испытывают немотивированные страхи, идеи самообвинения.**

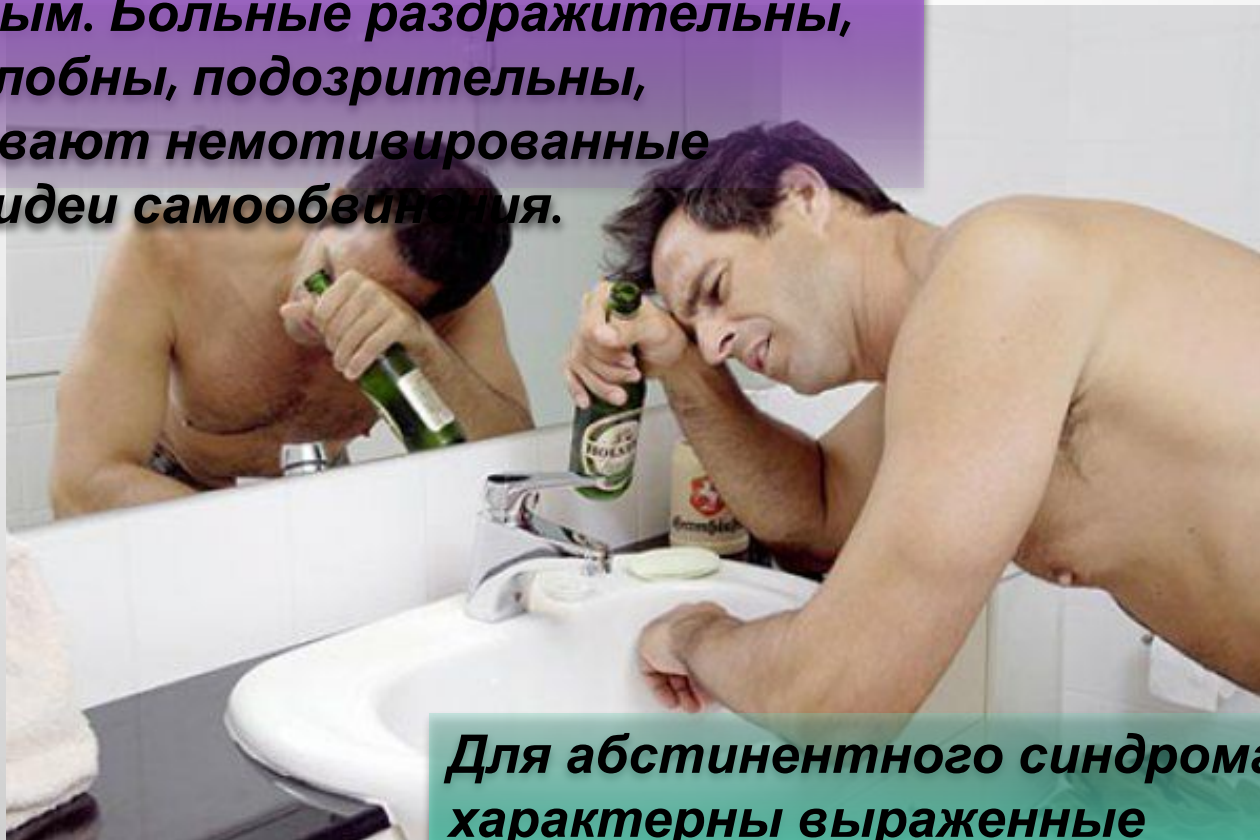

**Для абстинентного синдрома характерны выраженные невротические симптомы, среди которых наиболее частым и демонстративным является тремор конечностей, головы, языка.**

**Толерантность к алкоголю в средней стадии повышается и достигает своей высоты и может не меняться годами. Суточная доза употребления достигает 1,5-2 л водки. Отмечается дальнейшее изменение картины алкогольного опьянения. Настроение в состоянии опьянения приобретает все более раздраженно-злой характер со склонностью к агрессии по отношению к окружающим.**

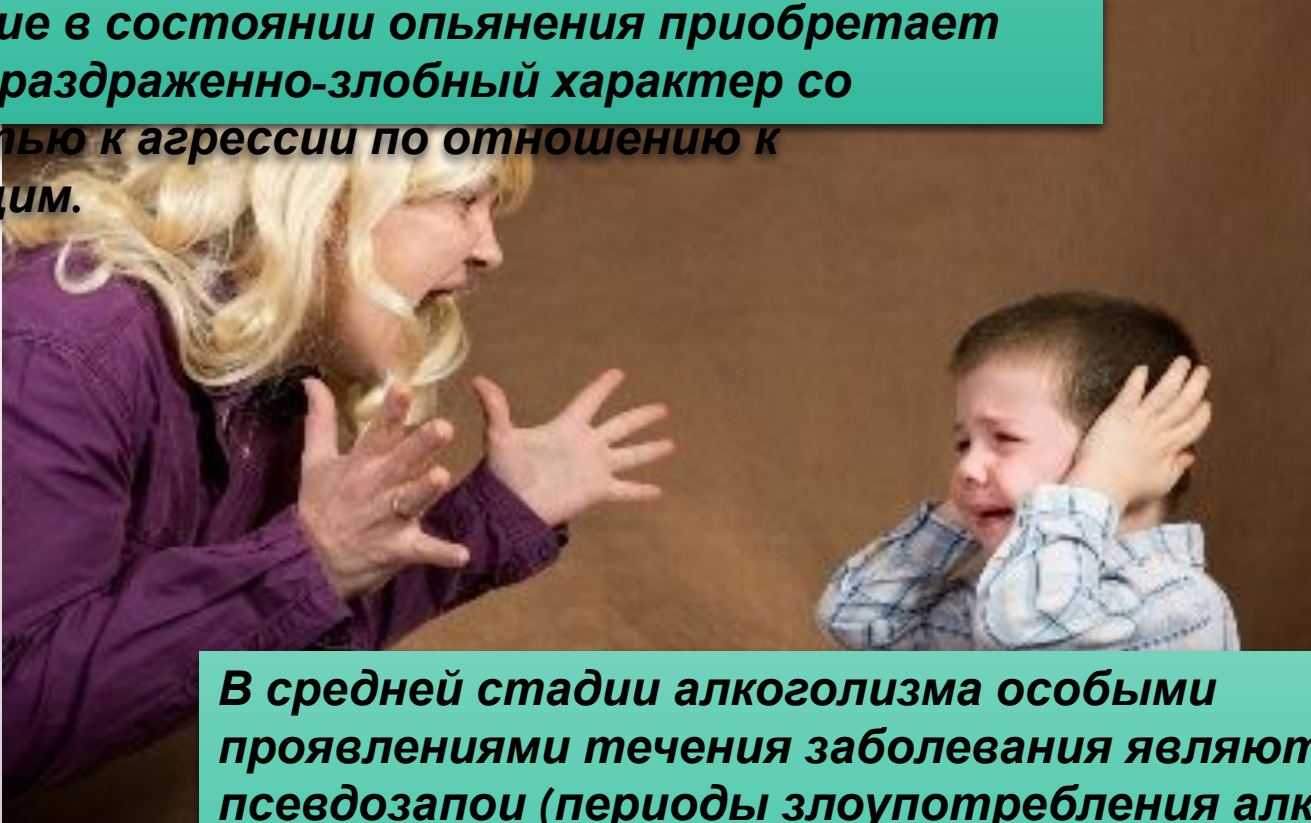

**В средней стадии алкоголизма особыми проявлениями течения заболевания являются псевдозапой (периоды злоупотребления алкоголем от нескольких дней до 2-3 недель) — больной прекращает пить по социальным мотивам (семейные, служебные, денежные и другие обстоятельства). В промежутках между запоями больные алкоголь, как правило, не употребляют**

**Конечная (энцефалопатическая) стадия. Эта стадия характеризуется дальнейшим видоизменением и утяжелением симптомов предшествующих стадий алкоголизма и проявлением новой симптоматики**



**Насильственное влечение к алкоголю возникает в результате невыраженных, мелких по своей значимости психогенных факторов. Вместе с этим даже небольшая доза алкоголя приводит к безудержному алкогольному влечению**

**В этот период больной выпивает в среднем 150-200 мл водки в один прием, после чего у него возникает выраженное и длительное опьянение. При приеме больших доз спиртных напитков наблюдаются состояния оглушения и сопора**

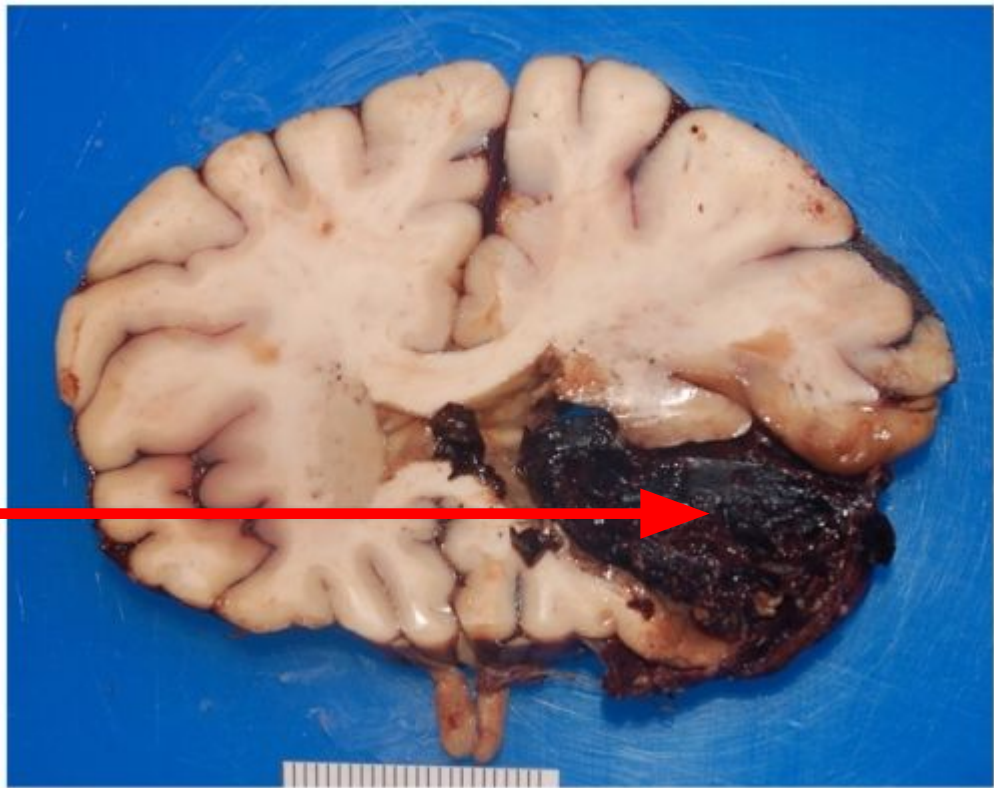

**Абстинентный синдром на этой стадии алкоголизма отличается большой продолжительностью, более выраженным вегето-сосудистым и соматическим компонентами и неврологическими расстройствами. У больных появляется склонность к брадикардии, коллапсам**

Здоровое сердце

AS узел

AV узел

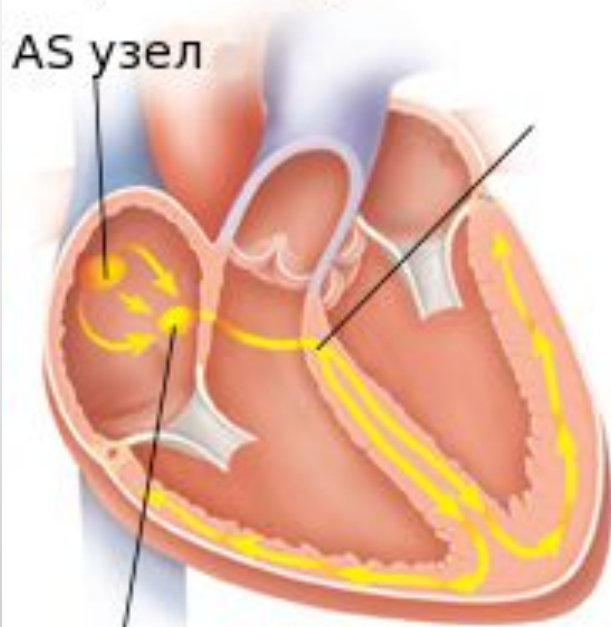

Брадикардия

SA узел посылает сигнал слишком медленно

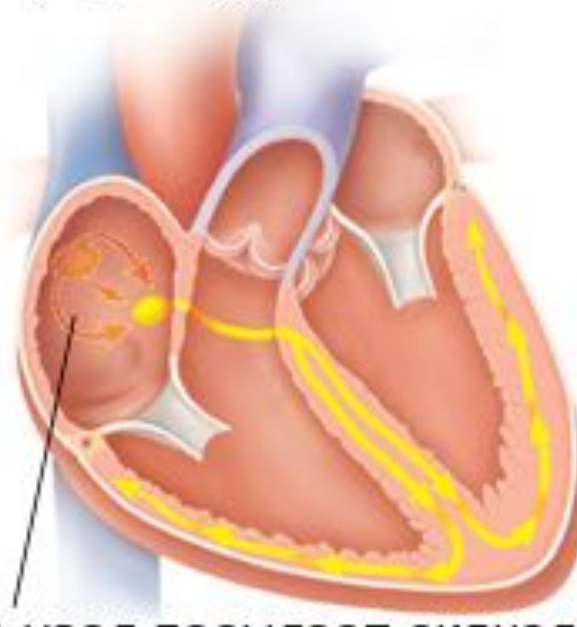

**На этой стадии алкоголизма наиболее выражены проявления алкогольной деградации личности. Больные алкоголизмом теряют морально-этические нормы поведения. У них исчезает интерес к окружающему, и все их побуждения сосредоточиваются только на «выпивке».**



**В этой стадии нередко возникают идеи ревности, принимающие болезненный характер. В период опьянения эти идеи настолько овладевают больными, что они могут быть социально опасными, совершать агрессивные действия**

**В последнее время более распространенным стал алкоголизм среди женщин. Женский алкоголизм имеет ряд особенностей**

**Алкоголизм у женщин развивается более ускоренными темпами и более тяжелый по своим клиническим проявлениям, чем у мужчин**

**В отличие от мужчин патологическое влечение к алкоголю у женщин формируется в первые 1-2 года злоупотребления алкоголем, и в течение этого же времени выявляется физическая зависимость**

