



Красноярский государственный  
аграрный университет



***Как поступить в ведущий  
аграрный ВУЗ Сибири?***



## Красноярский ГАУ сегодня

**7 институтов**

**45 кафедр**

**Более 400  
преподавателей**

**8 учебных корпусов**

**6 общежитий**

**7 столовых и  
буфетов**



**12 направлений магистратуры**

**3 специальности ВО**

**21 направления бакалавриата**

**6 специальностей СПО**

## Преимущества обучения в Красноярском ГАУ

- ➡ Современная материально-техническая база
- ➡ Специальности и направления подготовки, востребованные на рынке труда
- ➡ Гарантированное трудоустройство
- ➡ Возможность участия в государственных программах поддержки и обеспечения жильем молодых специалистов по окончании обучения
- ➡ Возможность получения дополнительных стипендий ректора и Правительства Красноярского края





**Как получить  
высшее  
образование?**



# **Институты**

**Агроэкологических технологий**

**Прикладной биотехнологии  
и ветеринарной медицины**

**Институт землеустройства, кадастров и  
природообустройства**

**Институт пищевых производств**

**Институт инженерных систем и энергетики**

**Институт экономики и управления АПК**

**Юридический институт**



# ✓ Как поступить?

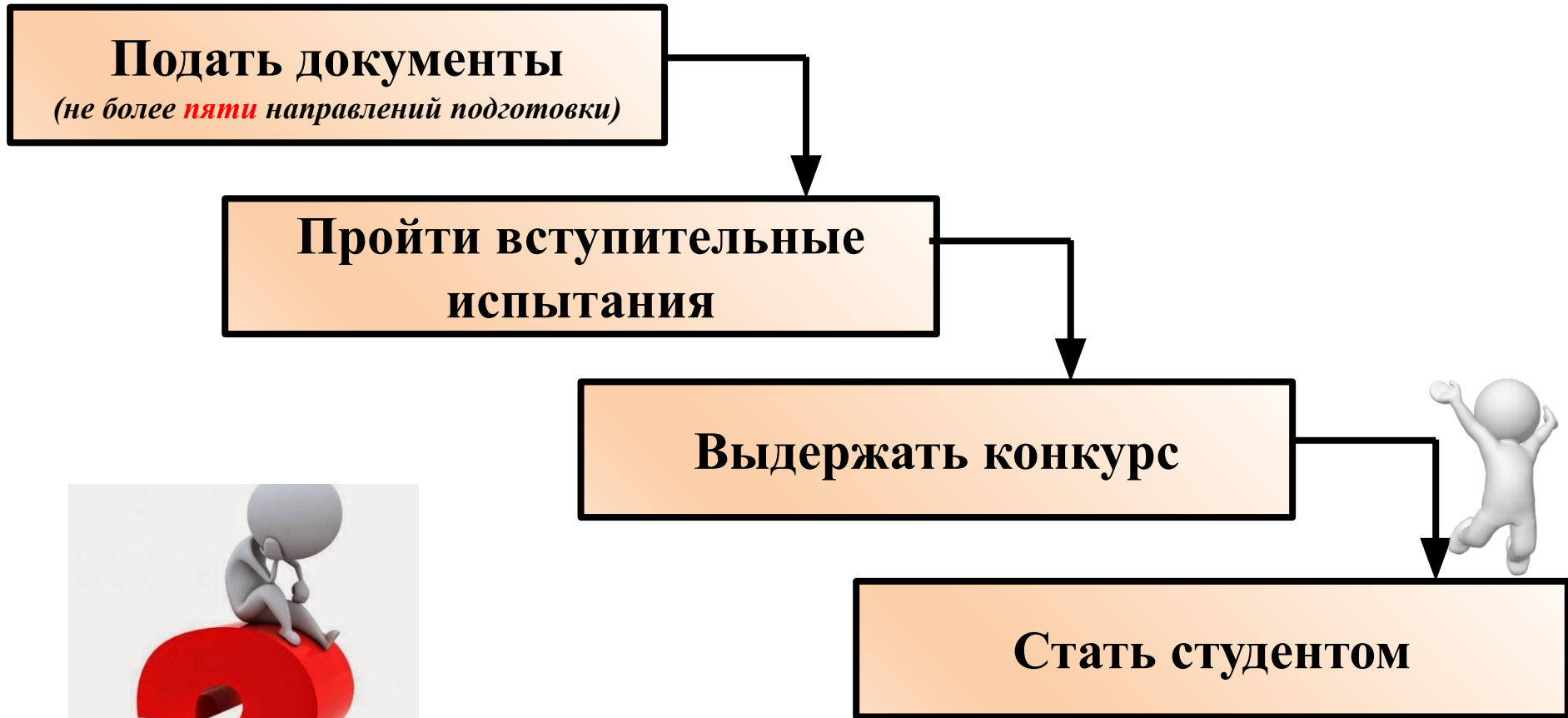

# ✓ Как подать документы на поступление?



**Лично в пунктах приема документов**



**Через операторов почтовой связи**



**Через Личный кабинет абитуриента**



**Через сервис «Поступи в вуз онлайн»**

# Перечень документов для поступления



Документ удостоверяющий личность  
(паспорт)



Документ об образовании  
(аттестат, диплом)

2 фото 3\*4 см

(для лиц, поступающих по результатам вступительных испытаний университета)



Прочие документы

(результаты индивидуальных достижений, льготы и пр.)





# ✓ Как сдавать вступительные испытания?



## **В форме Единого государственного экзамена (ЕГЭ)**

*для лиц, поступающих на основе среднего общего образования*

## **В форме вступительных испытаний, проводимых университетом самостоятельно**

*по общеобразовательным предметам – для инвалидов, иностранных граждан, лиц, получивших среднее общее образование в иностранной образовательной организации*

*по профильным предметам – для лиц, поступающих на базе СПО (могут быть засчитаны результаты ЕГЭ по всем или отдельным общеобразовательным предметам)*



# Перечень вступительных испытаний

Общеобразовательные предметы:

1. Первый предмет

2. Второй предмет

*(на выбор поступающего из двух предложенных вузом)*

3. Русский язык

## Минимальные баллы:

Математика – 27

Русский язык – 36

Физика – 36

Биология – 36

Химия – 36

История – 32

Обществознание – 42

Информатика и ИКТ - 40



**Математика – профильный уровень!**

# Перечень вступительных испытаний

**Профильные предметы (для поступающих на базе СПО):**

**1. Первый предмет**

**2. Второй предмет**

*(на выбор поступающего из двух предложенных вузом)*

**3. Русский язык и культура речи**

**Соответствие профильных предметов общеобразовательным предметам  
(пример: 35.03.06 Агроинженерия):**



Приоритет	Общеобразовательный предмет	Профильный предмет
1.	Математика	Основы механизации и электрификации производств
2.	Физика / Информатика и ИКТ	Техническая механика / Основы электротехники
3.	Русский язык	Русский язык и культура речи

**Минимальное количество баллов по профильным предметам - 36**

# Какие существуют конкурсы при поступлении ?



## Особая квота

*(Составляет 10 % от бюджета. В рамках конкурса могут участвовать лица, предусмотренные федеральным законом «Об образовании в Российской Федерации»)*



## Целевая квота

*(Размер до 25 % от бюджета. Осуществляется по договорам о целевом обучении)*



## Общий конкурс

*(Бюджетные места за вычетом особой квоты и целевой квоты)*



## Платная основа

# ✓ За что можно получить дополнительные баллы?



**Золотой, серебряный,  
бронзовый значок ГТО**

**2 балла**



**Аттестат с отличием**

**10 баллов**

РОССИЙСКАЯ ФЕДЕРАЦИЯ



ДИПЛОМ  
о среднем профессиональном  
образовании  
с отличием

**Диплом СПО с отличием**

**5 баллов**

# ✓ За что можно получить дополнительные баллы?

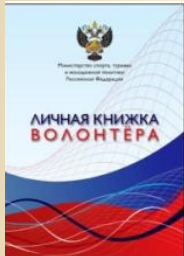

**Волонтерская  
деятельность**

**1 балл**

**Прочие мероприятия и конкурсы  
Красноярского ГАУ, Центра  
«Юннаты», Минпросвещения России,  
Минобрнауки России**

**1-7  
баллов**



**Победители и призеры  
чемпионата по  
профессиональному мастерству  
среди инвалидов «Абилимпикс»**

**5 баллов**

## ✓ Какие бонусы существуют при поступлении в университет?

- Скидка на оплату стоимости обучения при поступлении на очную форму обучения **до 50 %**
- Дополнительная стипендия ректора в размере **2500 руб.** в течение первого семестра при наборе по результатам ЕГЭ 220 и более баллов (очная форма обучения)
- Дополнительная стипендия ректора в размере **5000 руб.** в течение первого семестра для лиц, имеющих аттестат с отличием
- Стипендия Правительства Красноярского края в размере **5000 руб.** при наборе необходимого количества баллов по результатам ЕГЭ (очная форма обучения)



# Календарь абитуриента 2022 (очная форма обучения)

Начало приема документов на поступление	20 июня
Окончание приема документов для лиц, поступающих по вступительным испытаниям, проводимых университетом	15 июля
Проведение вступительных испытаний	до 25 июля
Окончание приема документов для лиц, поступающих по результатам ЕГЭ	25 июля
Публикация рейтинговых списков	27 июля
Окончание приема согласий о зачислении на места по особой квоте и целевой квоте	28 июля
Издание приказов о зачислении лиц, поступающих по особой квоте и целевой квоте	30 июля
Окончание приема согласий о зачислении лиц, поступающих по общему конкурсу и на платную основу (I этап зачисления)	03 августа
Издание приказа о зачислении лиц по общему конкурсу и на платную основу (I этап зачисления)	09 августа
Окончание приема согласий о зачислении лиц, поступающих на платную основу (II этап зачисления)	29 августа
Издание приказа о зачислении лиц, поступающих на платную основу (II этап зачисления)	31 августа



Календарь  
абитуриента



## Календарь абитуриента 2022 (очно-заочная и заочная формы обучения)

Начало приема документов на поступление (I этап)	20 июня
Окончание приема документов для лиц, поступающих по вступительным испытаниям, проводимых университетом	15 июля
Проведение вступительных испытаний	до 25 июля
Окончание приема документов для лиц, поступающих по результатам ЕГЭ	25 июля
Публикация рейтинговых списков	30 июля
Окончание приема согласий о зачислении в пределах особой и целевой квоты (на бюджет)	01 (04) августа
Издание приказов о зачислении лиц, поступающих в пределах особой и целевой квоты (на бюджет)	02 (08) августа
Окончание приема согласий о зачислении лиц, поступающих на платную основу	09 августа
Издание приказов о зачислении лиц, поступающих на платную основу	11 августа
Начало приема документов на поступление (II этап)	25 августа
Окончание приема документов для лиц, поступающих по вступительным испытаниям, проводимых университетом	07 сентября
Проведение вступительных испытаний	до 15 сентября
Окончание приема документов для лиц, поступающих по результатам ЕГЭ	15 сентября
Публикация рейтинговых списков	17 сентября
Окончание приема согласий о зачислении	20 сентября
Издание приказов о зачислении	22 сентября





**Как получить  
среднее  
профессиональное  
образование?**



# Специальности СПО

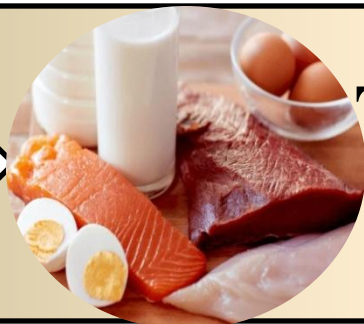

**Технология мяса и мясных  
продуктов (9 и 11 кл.)**



**Зоотехния (9 кл.)**

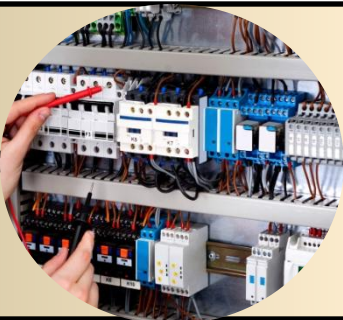

**Электрификация и  
автоматизация сельского  
хозяйства (9 и 11 кл.)**

# Специальности СПО



**Охотоведение и  
звероводство (11 кл.)**



**Пчеловодство (9 кл.)**



**Экономика и  
бухгалтерский учет (по  
отраслям) (11 кл.)**

# ✓ Как поступить?

Подать документы

Выдержать конкурс

Стать студентом



**Поступление без вступительных испытаний,  
конкурсный критерий – средний балл аттестата!**

# ✓ Как подать документы на поступление?



**Лично в пунктах приема документов**



**Через операторов почтовой связи**



**Через Личный кабинет абитуриента**

# Перечень документов для поступления



Документ удостоверяющий личность  
(паспорт)



Документ об образовании  
(аттестат)



4 фото 3\*4 см



Прочие документы  
(результаты индивидуальных достижений, пр.)

## Какие существуют конкурсы при поступлении ?



**Общий конкурс**



**Платная основа**

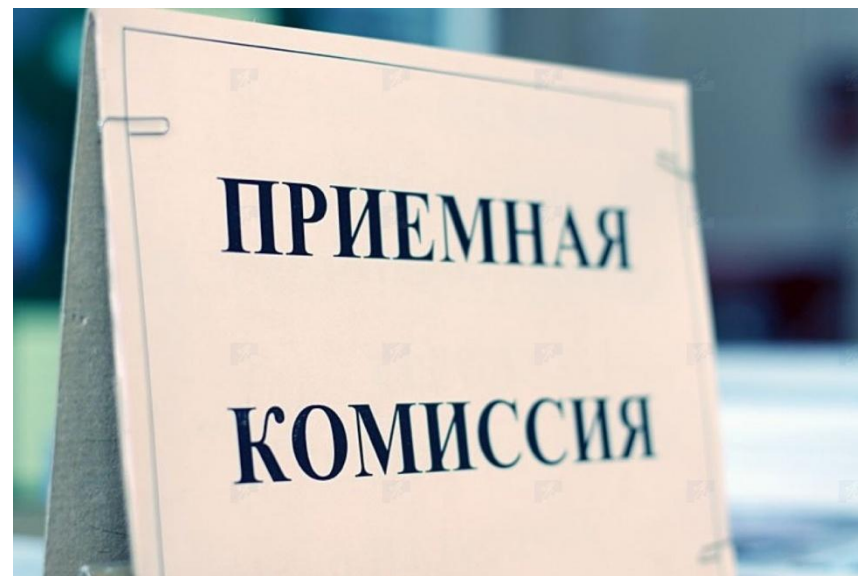





## Преимущества при поступлении

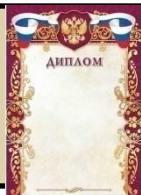

**Победители и призеры интеллектуальных и творческих конкурсов (из перечня)**



**Победители и призеры чемпионата по профессиональному мастерству среди инвалидов «Абилимпикс»**



**Победители и призеры чемпионата по профессиональному мастерству среди инвалидов «Worldskills»**

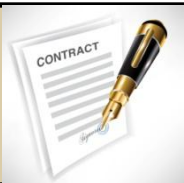

**Договор о целевом обучении**

# Календарь абитуриента 2021

*(предварительные даты)*

<b>Начало приема документов на поступление</b>	<b>20 июня</b>
<b>Окончание приема документов</b>	<b>15 августа</b>
<b>Публикация рейтинговых списков</b>	<b>16 августа</b>
<b>Окончание приема согласий оригинала документа об образовании</b>	<b>18 августа</b>
<b>Издание приказов о зачислении</b>	<b>20 августа</b>



Календарь  
абитуриента

# Информационная поддержка



г. Красноярск, ул. Е. Стасовой, 44Д, каб. 0-01  
г. Красноярск, пр. Мира, 90, каб. 3-12



(391) 227-30-09  
(391) 247-21-35



[www.kgau.ru](http://www.kgau.ru)



[priem@kgau.ru](mailto:priem@kgau.ru)



[vk.com/abiturient\\_kgau](https://vk.com/abiturient_kgau)



[www.instagram.com/abiturient\\_kgau](https://www.instagram.com/abiturient_kgau)



[t.me/abiturient\\_kgau](https://t.me/abiturient_kgau)

*Приглашаем получить достойное и  
доступное образование в  
Красноярском государственном  
аграрном университете!*

