

ПОРТФОЛИО

ПО ПРОИЗВОДСТВЕННОЙ ПРАКТИКЕ
ПО ПРОФЕССИОНАЛЬНОМУ МОДУЛЮ
ПМ02 «ОСУЩЕСТВЛЕНИЕ
КАДАСТРОВЫХ ОТНОШЕНИЙ» И ПМ03
«КАРТОГРАФО-ГЕОДЕЗИЧЕСКОЕ
СОПРОВОЖДЕНИЕ»

Выполнил студент группы ЗИ1-21:Сопова Ю. В.

ЗАО «ЗЕМЛЯ-НЕДВИЖИМОСТЬ»



ВИДЫ РАБОТ:

- Геодезические работы



- Земельно-кадастровые работы

РАБОТЫ, ВЫПОЛНЕННЫЕ В ХОДЕ ДАННОЙ ПРАКТИКИ

1. Полевые работы
2. Камеральные работы
3. Составление межевого плана
4. Работа в ГИС
5. Формирование технического отчета

КОМПЛЕКТ РАБОЧИХ МАТЕРИАЛОВ

Тахеометр Топсон серии GPT-3100N
Сибирь

Отражатель



T

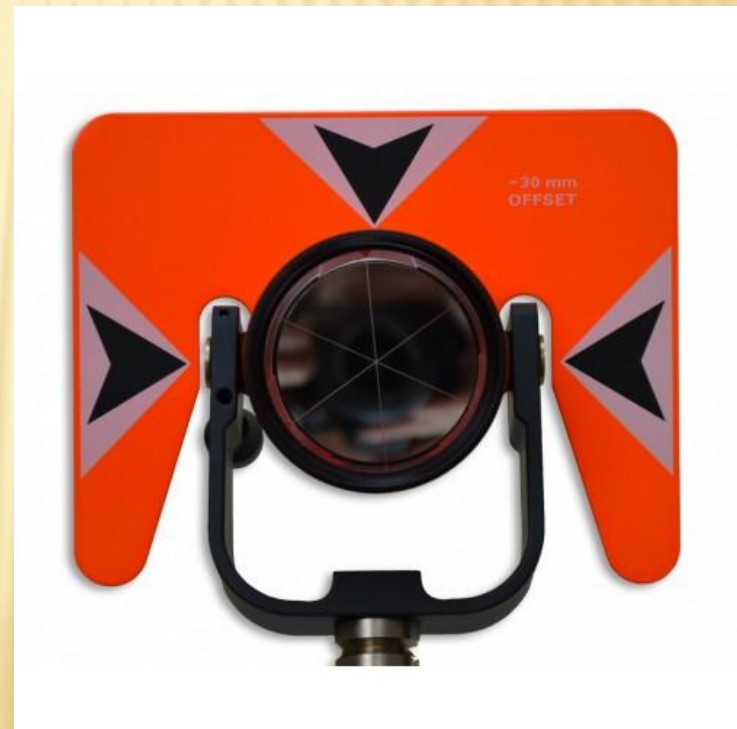

ШТАТИВ
МЕТАЛЛИЧЕСКИЙ

ТЕОДОЛИТ 4Т30П



ДАННЫЕ ОБ ОБЪЕКТЕ СЪЕМКИ:

- Топографо-геодезические работы производились для получения топографического плана и составления проекта границ инвентаризируемого кадастрового объекта по адресу: Пр. Архангельский д 7а в июне 2014 года
- Работы производились бригадой топографов Киселева Н.В

□ **Программа AutoCad**

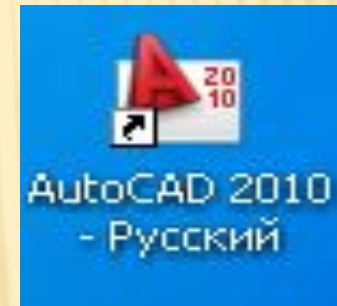

□ **MapInfo Professional**



□ **Программа ПроГео**

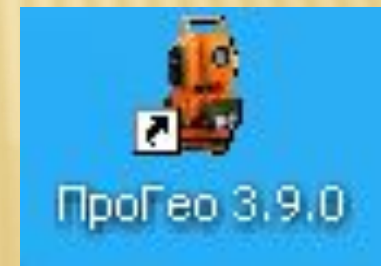

ФОРМИРОВАНИЕ МЕЖЕВОГО ПЛАНА

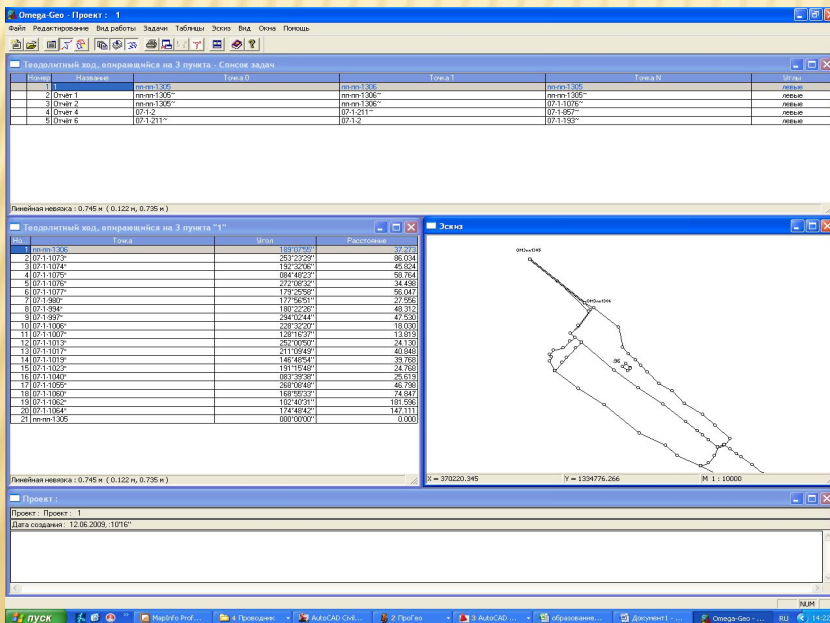
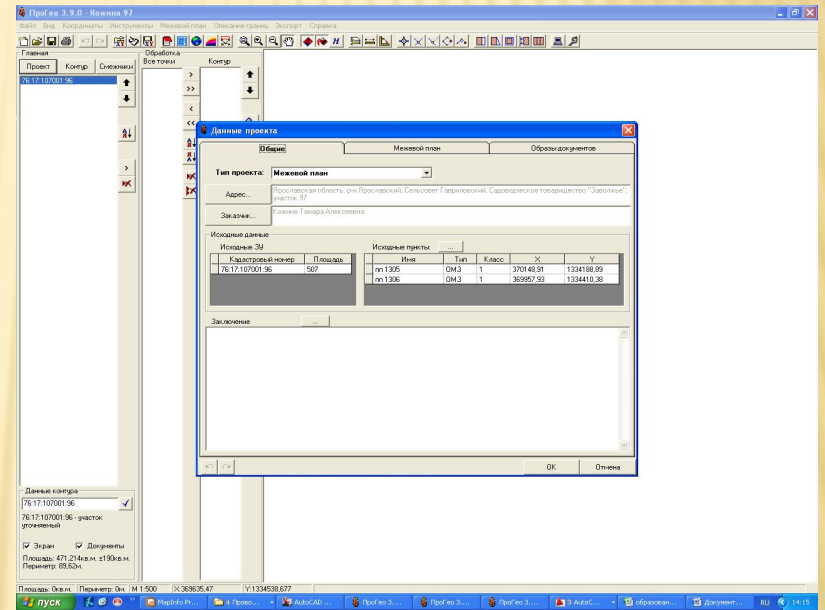
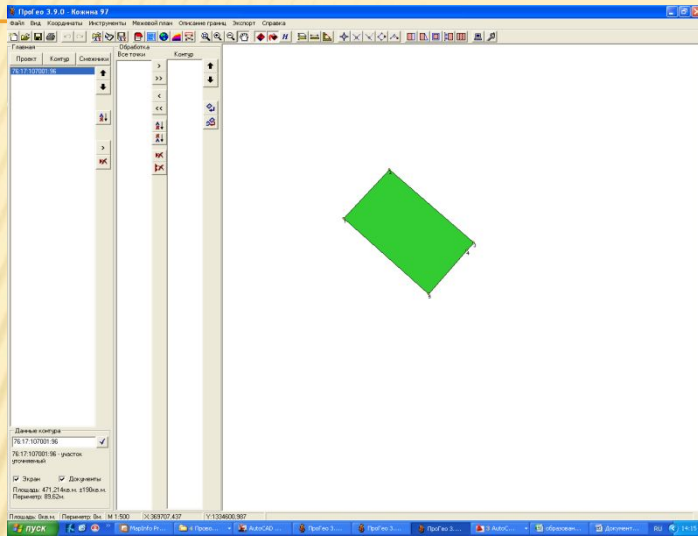

МЕЖЕВОЙ ПЛАН

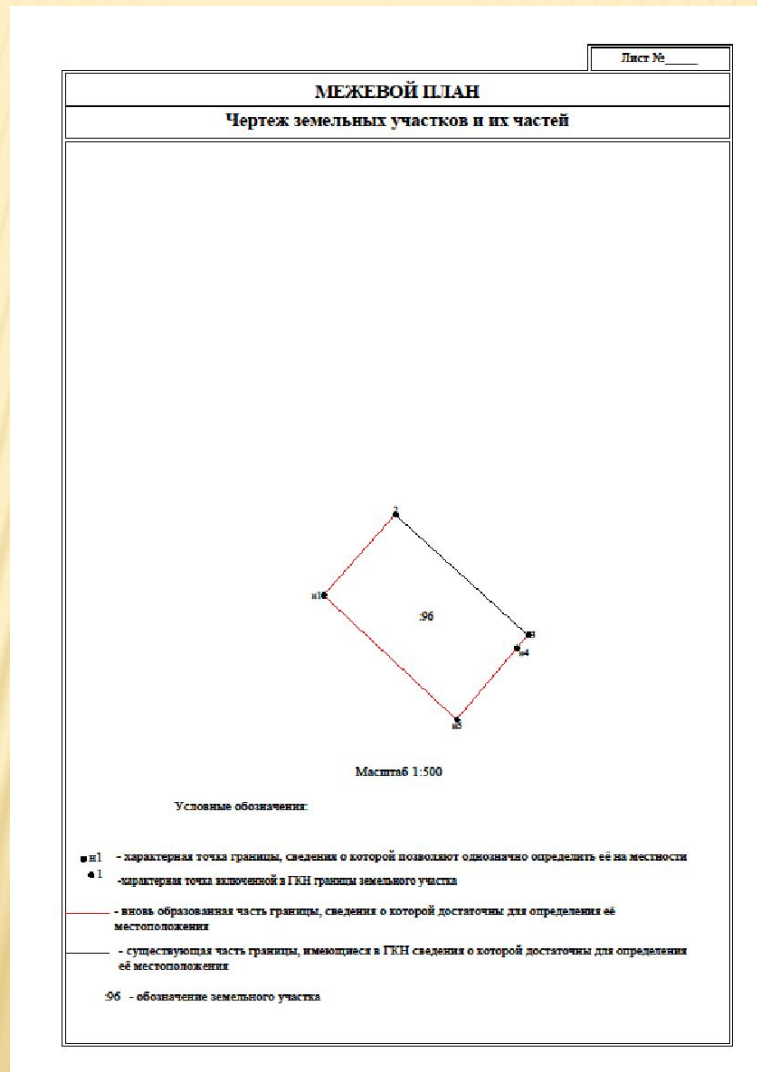

ΦΟΤΟΟΤΤΗΤ



Спасибо за Внимание!!!

