

Тема урока:
«Создание и управление
базой данных в СУБД Access»

Цель урока:

формирование умений и навыков
создания и управления базой данных
в СУБД Access

Создание базы данных в СУБД Access

1. Создание таблицы в режиме *конструктора*

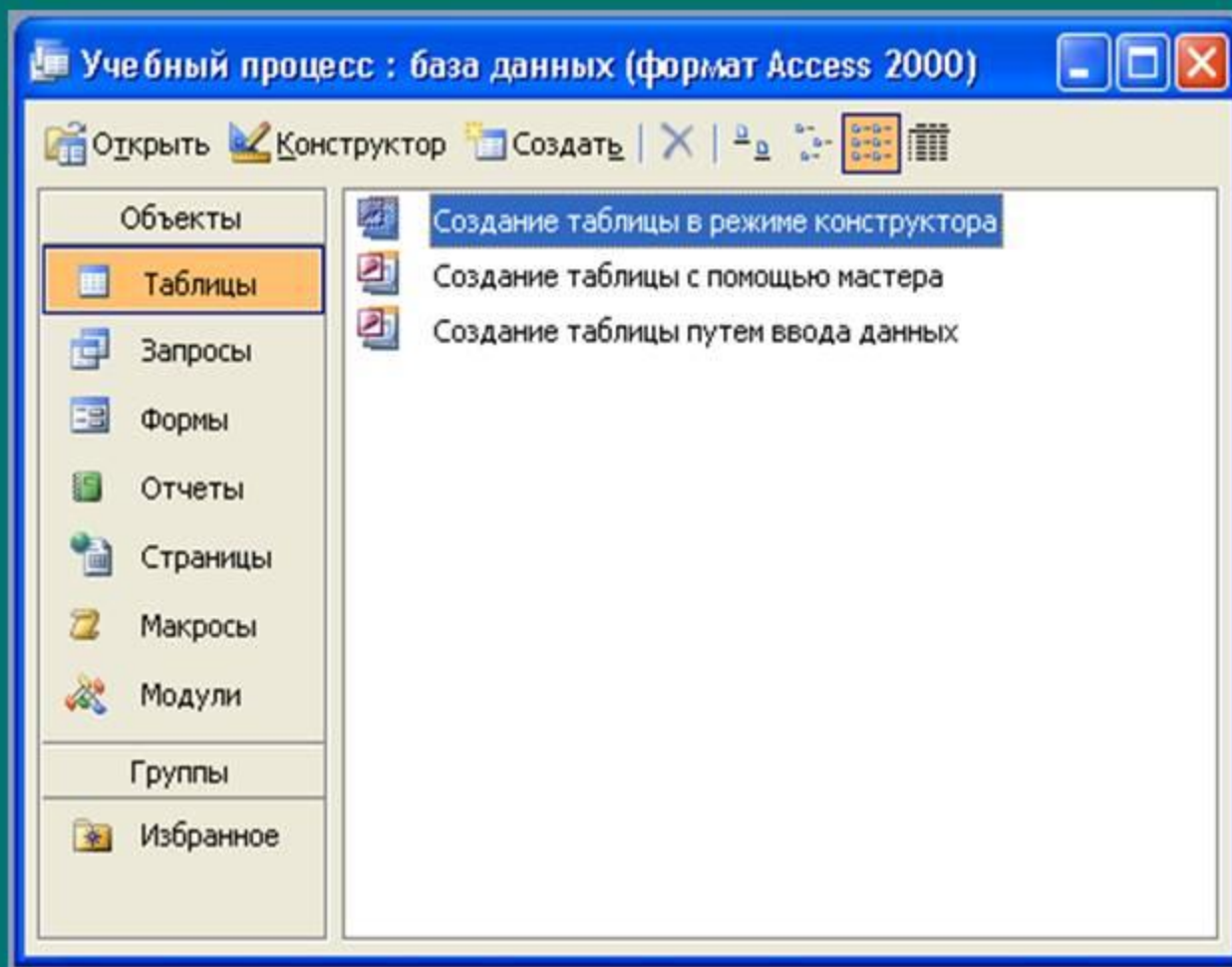

Создание базы данных в СУБД Access

2. Режим *Конструктора* позволяет задавать имена полей, тип данных и определять его свойства

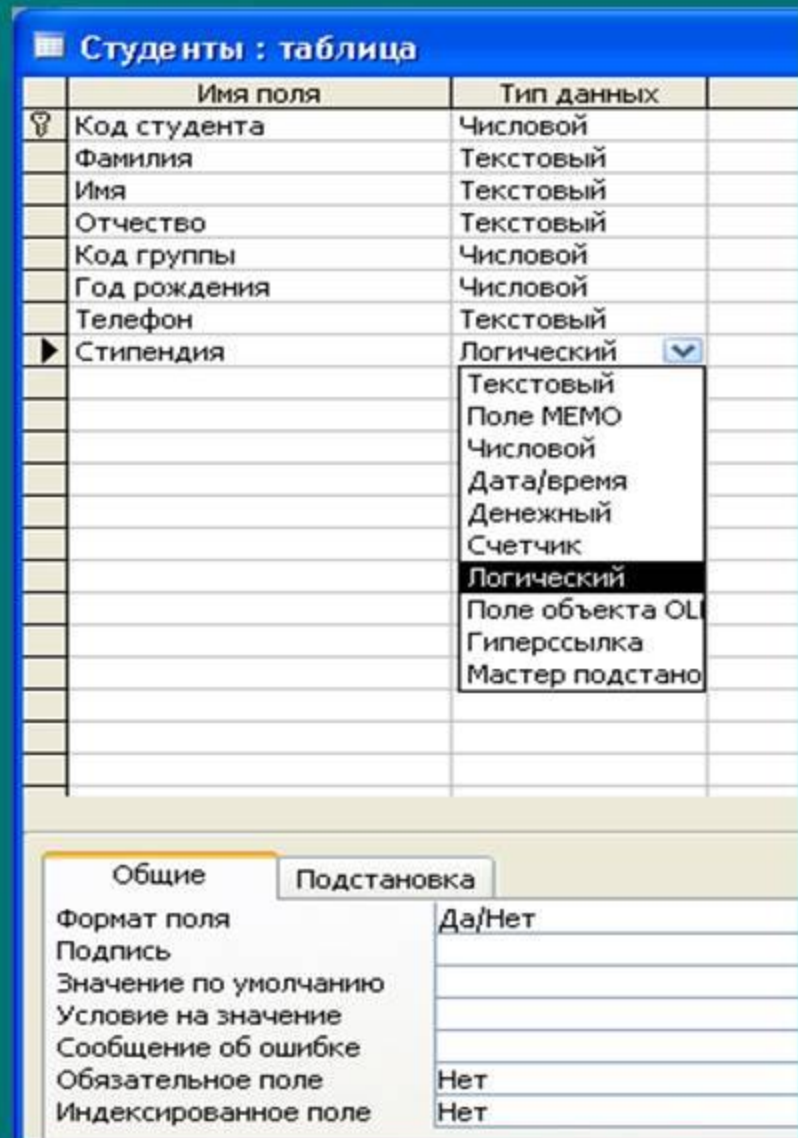

Создание базы данных в СУБД Access

3. Необходимо задать ключевое поле

Ключевое поле – это поле, которое единственным образом определяет каждую запись в таблице.

Чтобы задать ключевое поле надо выделить поле и нажать по кнопке  на панели инструментов или выполнить команду *Правка, Ключевое поле*.

Создание базы данных в СУБД Access

4. После сохранения таблицы её можно открыть либо в режиме *Конструктора*, либо в режиме *Таблицы* (кнопка *Открыть*)

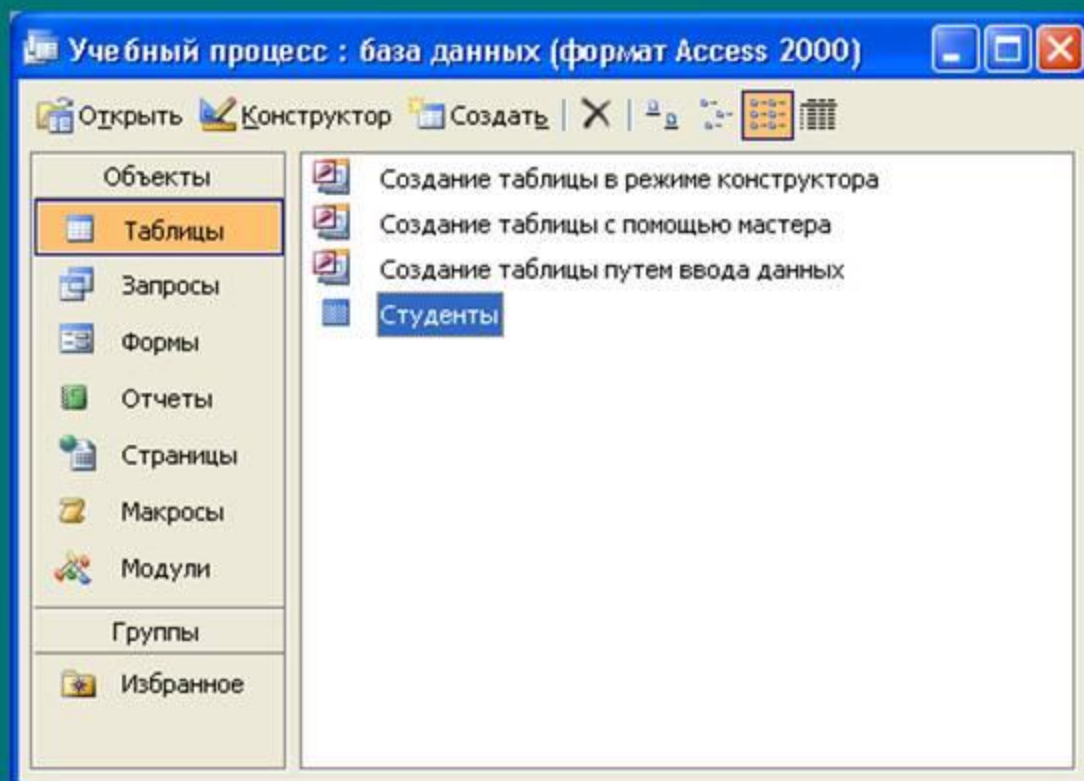

Создание базы данных в СУБД Access

5. Режим Таблица позволяет вводить, редактировать, просматривать и изменять структуру таблицы

Студенты : таблица									
		Код студ	Фамилия	Имя	Отчество	Код групп	Год рожд	Телефон	Стипендия
▶	+	1	Аверин	Денис	Николаевич	151	1989	2601563	<input checked="" type="checkbox"/>
	+	2	Беляков	Артем	Юрьевич	151	1990	1106782	<input checked="" type="checkbox"/>
	+	3	Волкова	Татьяна	Сергеевна	151	1989	1729721	<input type="checkbox"/>
	+	4	Коваленко	Анастасия	Валерьевна	151	1990	1303187	<input checked="" type="checkbox"/>
	+	5	Ларионова	Наталья	Алексеевна	151	1990	269535	<input checked="" type="checkbox"/>
	+	6	Соколова	Юлия	Александров	152	1989	2341163	<input type="checkbox"/>
	+	7	Сурков	Алексей	Михайлович	152	1989	3122133	<input type="checkbox"/>
	+	8	Хворов	Антон	Дмитриевич	152	1990	1686724	<input type="checkbox"/>
	+	9	Шушакова	Екатерина	Григорьевна	152	1990	2934377	<input checked="" type="checkbox"/>
	+	10	Шушпан	Андрей	Анатольевич	152	1989	2601157	<input checked="" type="checkbox"/>

Создание базы данных в СУБД Access

6. Создание связей между данными нескольких таблицами

Чтобы создать связи между таблицами щелкаем по кнопке  на панели инструментов или выполняем команду *Сервис, Схема данных*.

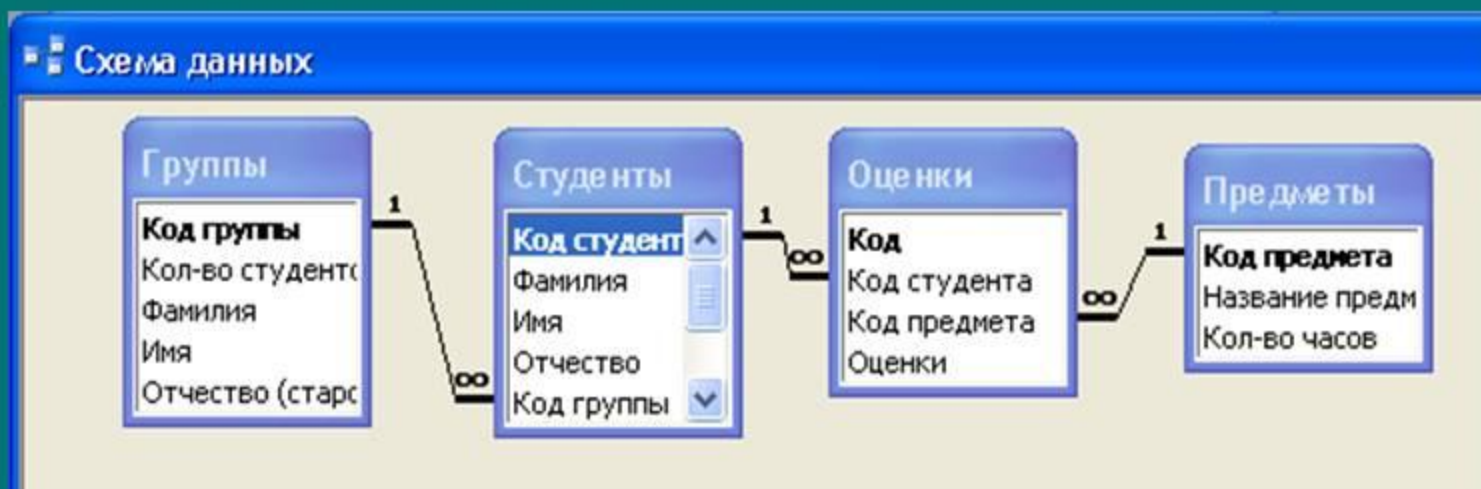

Создание базы данных в СУБД Access

7. Создание формы с помощью *мастера*

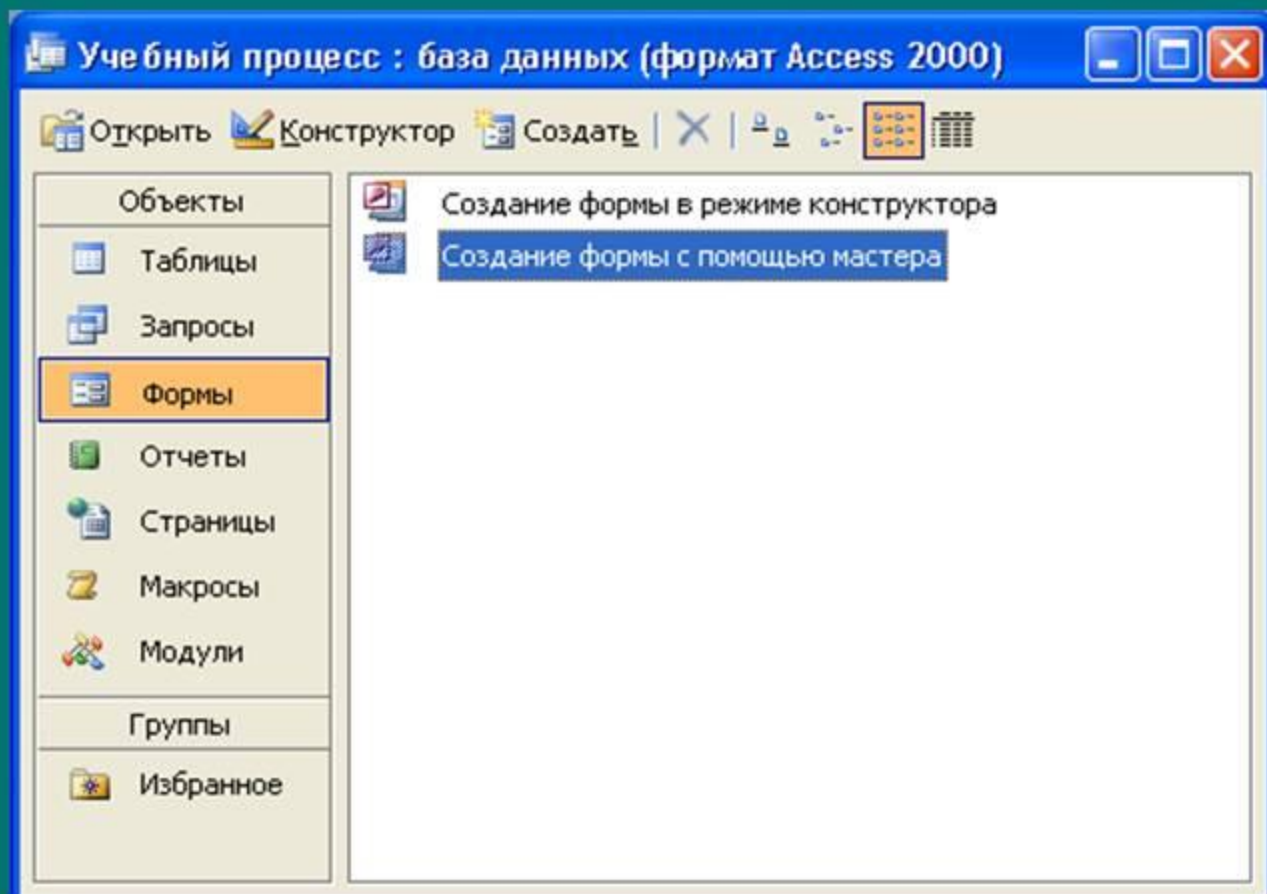

Создание базы данных в СУБД Access

8. На панели *Создание форм* выбрать в окне *Таблицы и запросы* исходную таблицу, а в окне *Доступные поля* : – поля для формы

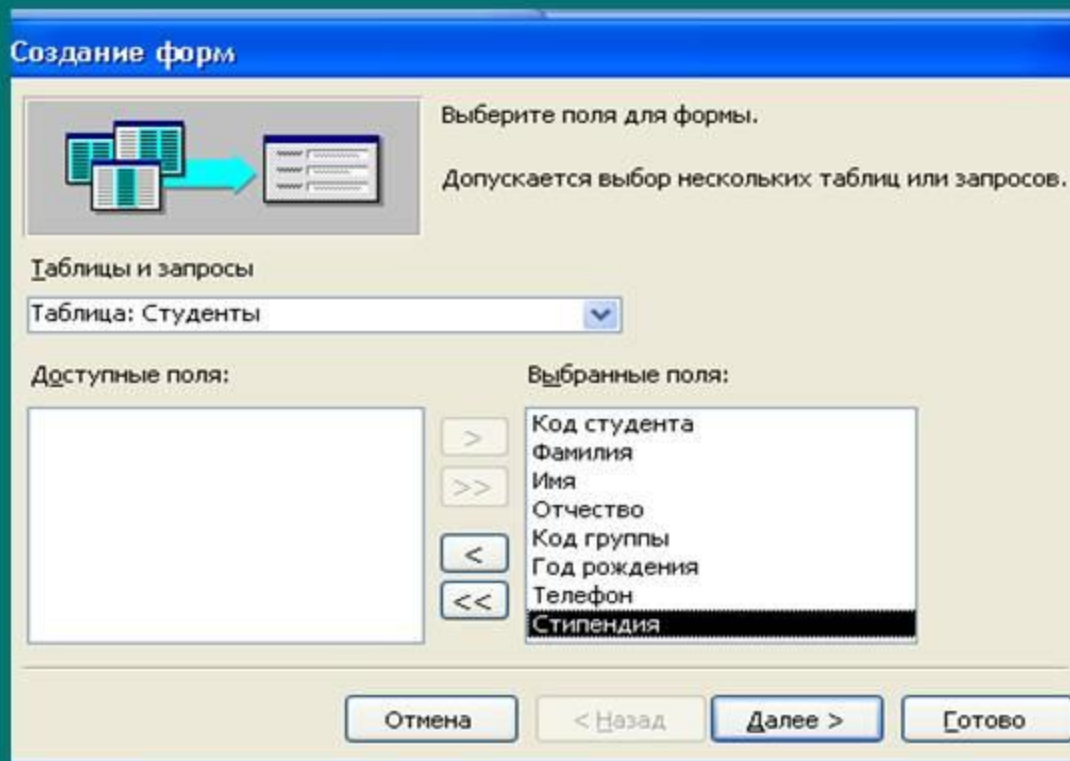

Создание базы данных в СУБД Access

9. На панели *Создание форм* с помощью переключателей выбрать способ размещения полей на Форме (например, в один столбец) и стиль оформления.

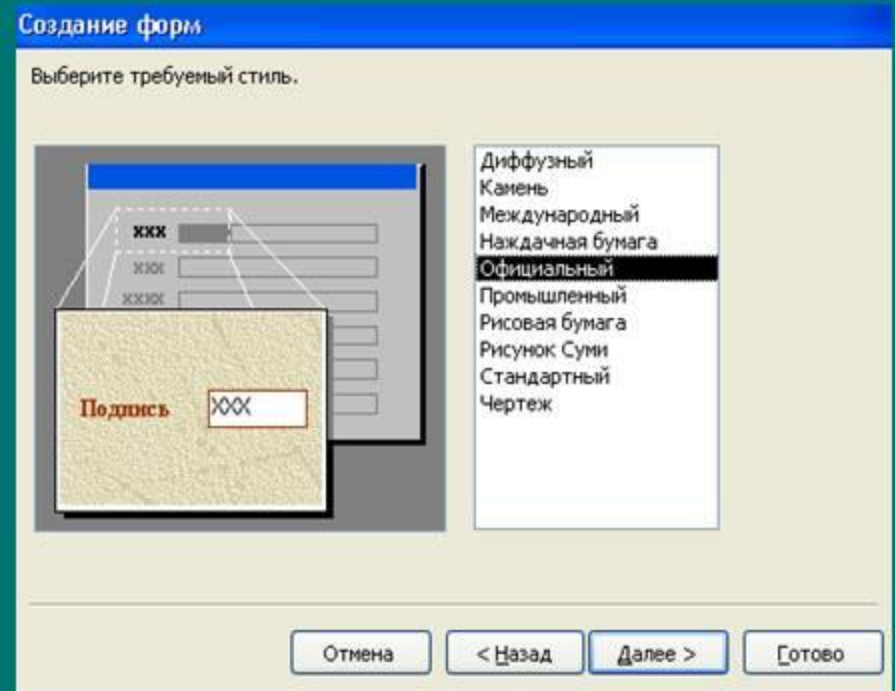
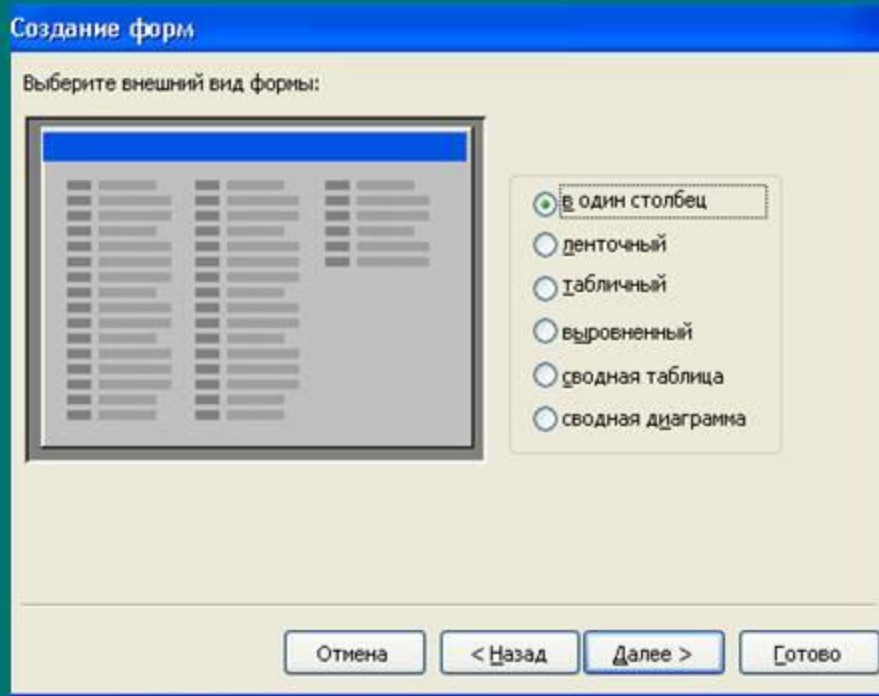

Создание базы данных в СУБД Access

В результате появится окно формы в столбик и вид формы можно изменять в режиме *Конструктора*

Студенты

Код студента

Фамилия: Аверин

Имя: Денис

Отчество: Николаевич

Код группы: 151

Год рождения: 1989

Телефон: 2601563

Стипендия:

Запись: 1 из 10

Студенты : форма

Заголовок формы	
Область данных	
Код студента	Код студен
Фамилия	Фамилия
Имя	Имя
Отчество	Отчество
Код группы	Код группы
Год рождения	Год рожде
Телефон	Телефон
Стипендия	<input checked="" type="checkbox"/>

Запись: 1 из 10

Управление базой данных в СУБД Access

10. Создание запроса в режиме *конструктора*

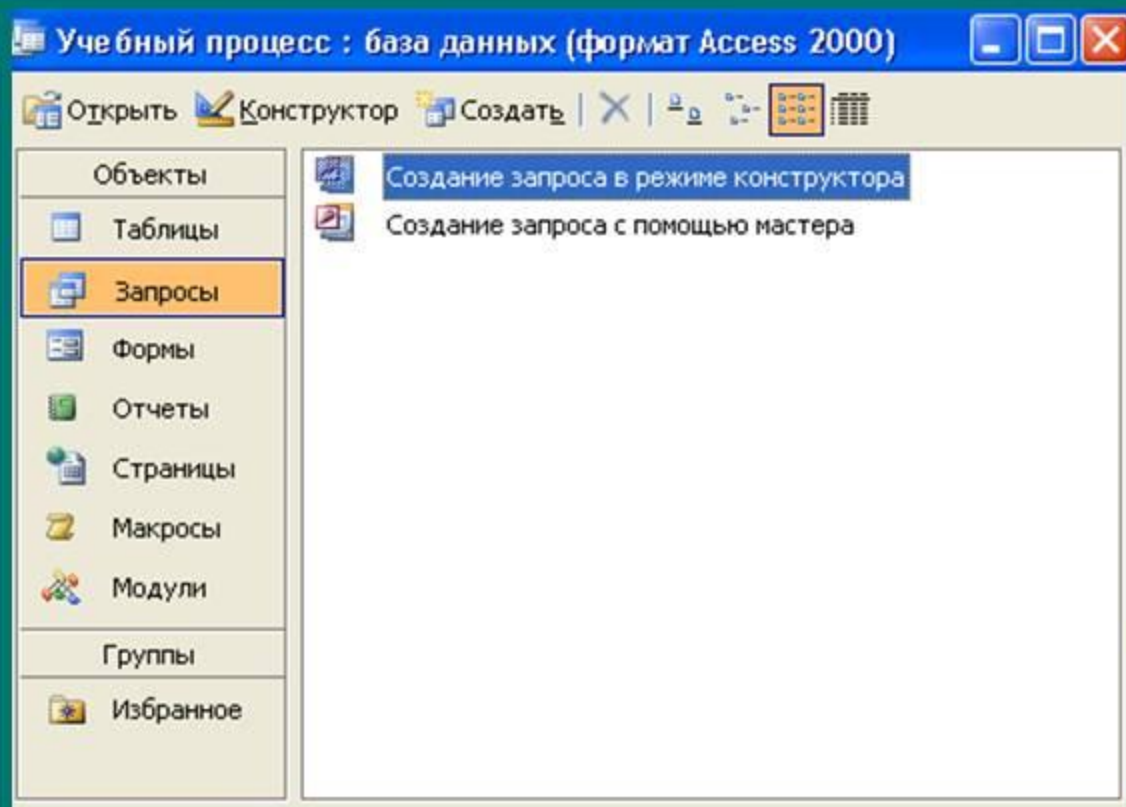

Управление базой данных в СУБД Access

Запрос на выборку

11. В окне запроса выбираем и добавляем таблицы и имена полей, которые будут заданы условием.

В строке *Условие отбора*: вводим условия для выбранных полей.

Студенты Запрос по группам : запрос на выборку

Студенты

Поле:	Код студента	Фамилия	Имя	Отчество	Код группы
Имя таблицы:	Студенты	Студенты	Студенты	Студенты	Студенты
Сортировка:					
Вывод на экран:	<input checked="" type="checkbox"/>	<input checked="" type="checkbox"/>	<input checked="" type="checkbox"/>	<input checked="" type="checkbox"/>	<input checked="" type="checkbox"/>
Условие отбора: или:				151	

Управление базой данных в СУБД Access

Запрос с параметром

12. Чтобы создать запрос с параметром выполняем команду *Запрос, Параметры*. В появившемся диалоговом окне вводим значение параметра и тип данных.

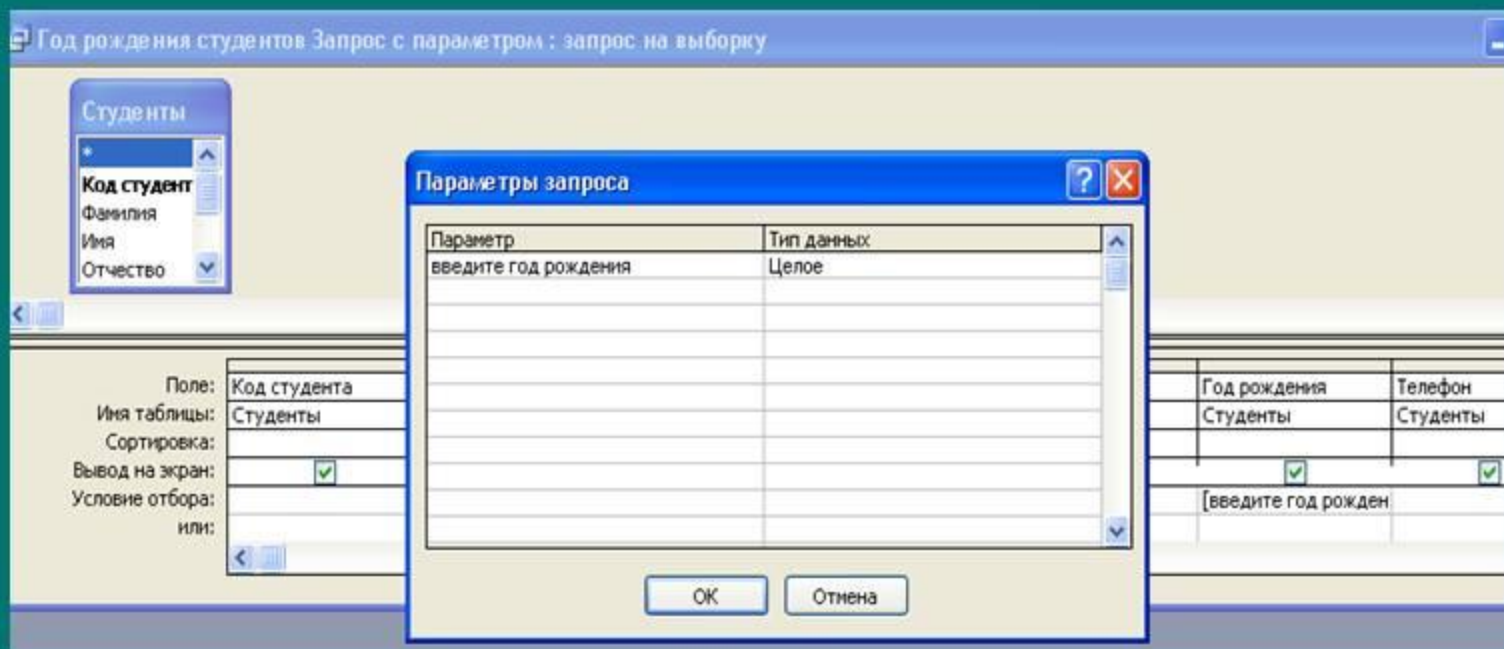

Управление базой данных в СУБД Access

Для просмотра запроса в окне базы данных выделяем *Запрос* и щелкаем по кнопке *Открыть*.

	Код студ	Фамилия	Имя	Отчество	Код групп	Год рожде	Телефон	Стипендия
▶	1	Аверин	Денис	Николаевич	151	1989	2601563	<input checked="" type="checkbox"/>
	2	Беляков	Артем	Юрьевич	151	1990	1106782	<input checked="" type="checkbox"/>
	3	Волкова	Татьяна	Сергеевна	151	1989	1729721	<input type="checkbox"/>
	4	Коваленко	Анастасия	Валерьевна	151	1990	1303187	<input checked="" type="checkbox"/>
	5	Ларионова	Наталья	Алексеевна	151	1990	269535	<input checked="" type="checkbox"/>
*	0				0	0		<input type="checkbox"/>

	Код студ	Фамилия	Имя	Отчество	Код групп	Год рожде	Телефон	Стипендия
▶	2	Беляков	Артем	Юрьевич	151	1990	1106782	<input checked="" type="checkbox"/>
	4	Коваленко	Анастасия	Валерьевна	151	1990	1303187	<input checked="" type="checkbox"/>
	5	Ларионова	Наталья	Алексеевна	151	1990	269535	<input checked="" type="checkbox"/>
	8	Хворов	Антон	Дмитриевич	152	1990	1686724	<input type="checkbox"/>
	9	Шушакова	Екатерина	Григорьевна	152	1990	2934377	<input checked="" type="checkbox"/>
*	0				0	0		<input type="checkbox"/>

Управление базой данных в СУБД Access

13. Создание отчета с помощью *мастера*

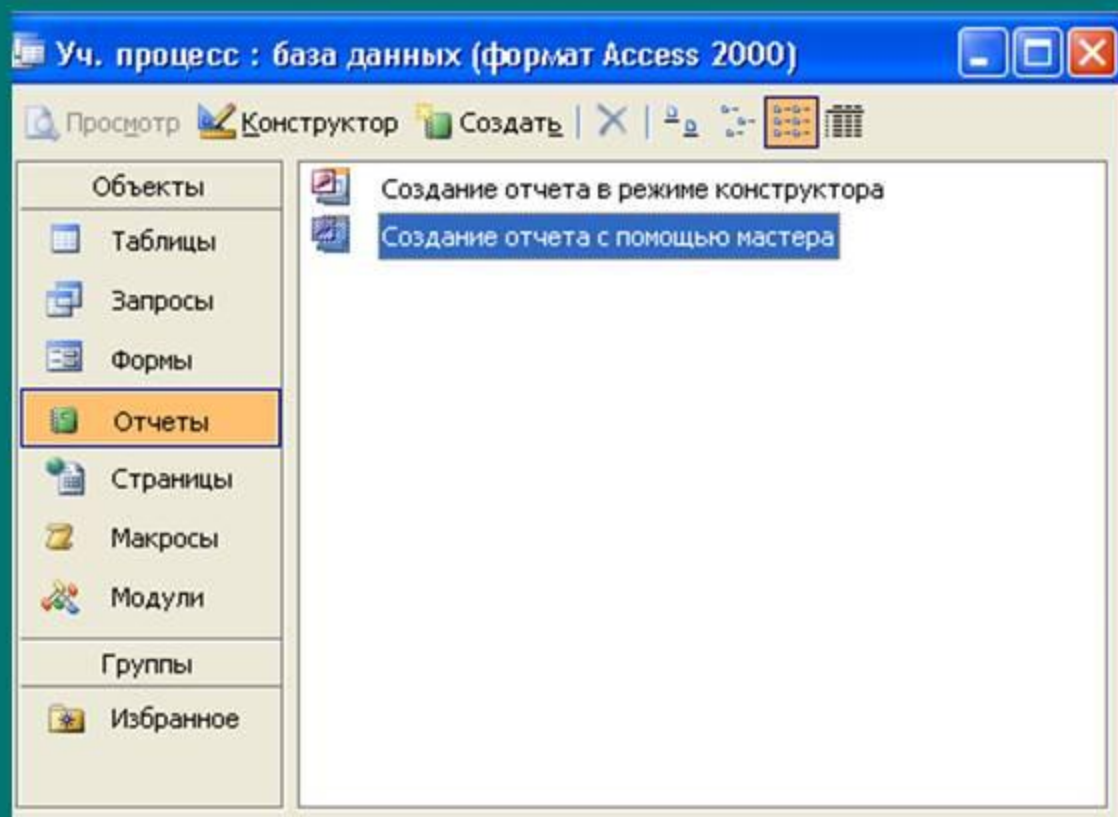

Управление базой данных в СУБД Access

14. На панели *Создание отчета* выбрать в окне *Таблицы и запросы* исходную таблицу или запрос, а в окне *Доступные поля* : – поля для отчета

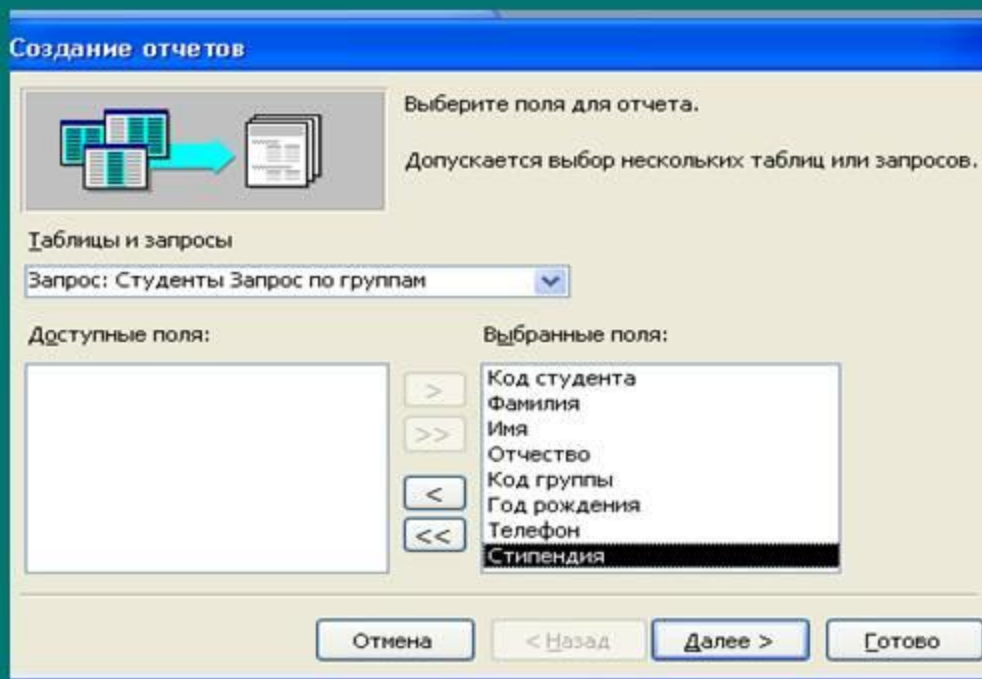

Управление базой данных в СУБД Access

15. На панели *Создание отчета* с помощью переключателей выбрать вид макета для отчета (например, ступенчатый) и стиль оформления.

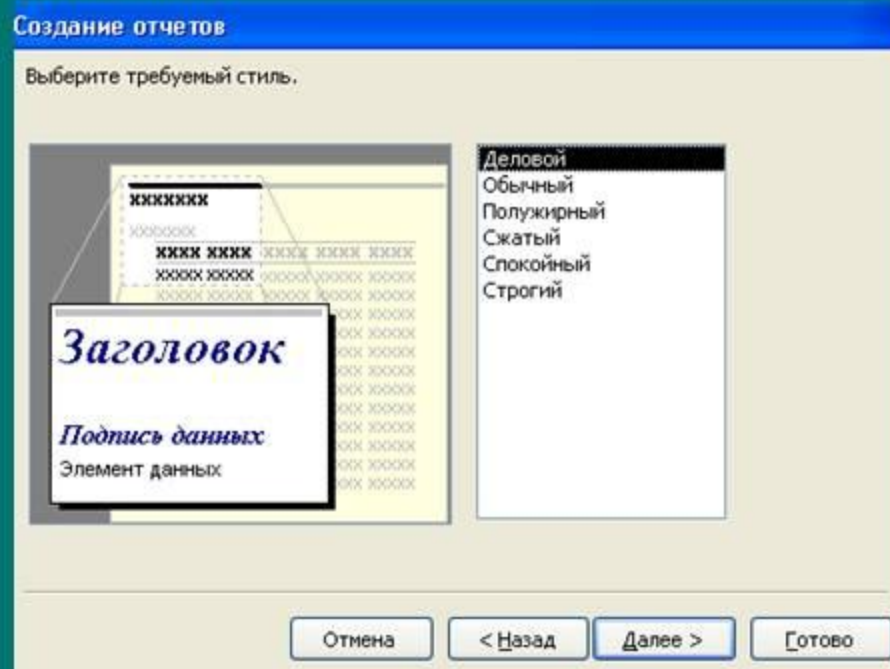
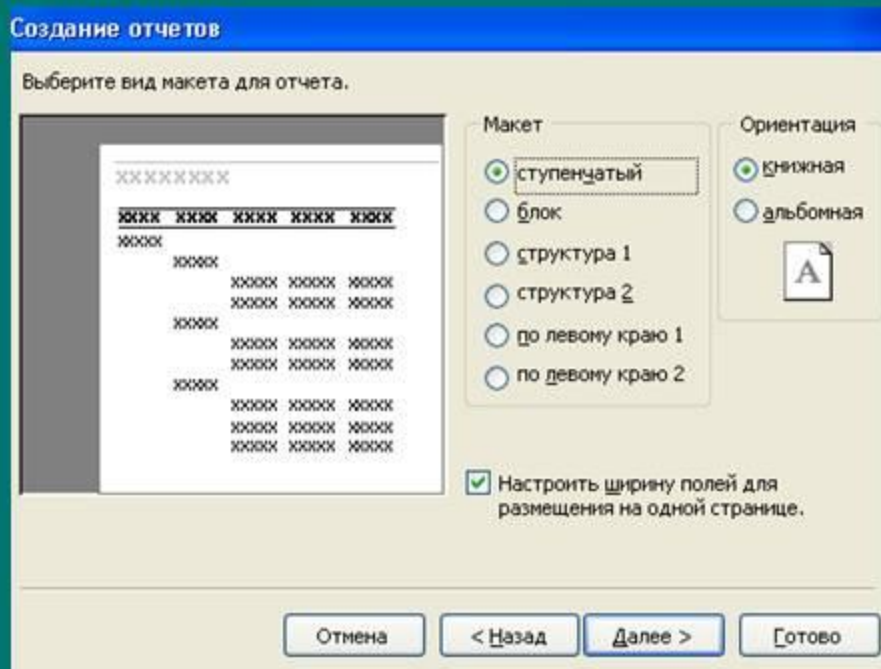

Управление базой данных в СУБД Access

В результате появится окно отчета и вид отчета можно изменять в режиме *Конструктора*

Студенты Запрос по группам

151

Код группы	студента	Фамили	Имя	Отчес	рождения	Телефо	Стипен
5	Ларимова	Наталья	Александр	1990	269635		<input checked="" type="checkbox"/>
4	Козалени	Анастас	Валерьев	1990	1303187		<input checked="" type="checkbox"/>
3	Волкова	Татьяна	Сергеевна	1989	1729721		<input type="checkbox"/>
2	Белая	Артём	Юрьевич	1990	1106782		<input checked="" type="checkbox"/>
1	Аверин	Денис	Николаевич	1989	2601563		<input checked="" type="checkbox"/>

Студенты Запрос по группам : отчет

1 2 3 4 5 6 7 8 9 10 11 12 13 14 15

Заголовок отчета

Студенты Запрос по группам

Верхний колонтитул

Код группы	студента	Фамили	Имя	Отчес	рождения	Телефо	Стипен
------------	----------	--------	-----	-------	----------	--------	--------

Заголовок группы 'Код группы'

Код группы

Область данных

Код студента	Фамилия	Имя	Отчество	Год рождения	Телефон	<input checked="" type="checkbox"/>
--------------	---------	-----	----------	--------------	---------	-------------------------------------

Нижний колонтитул

=Now()

= "Страница " & [Page] & " из " & [Pages]

Этапы создания БД «Мир компьютерных систем»

- 1 этап: Создание таблиц в режиме конструктора и заполнение таблиц БД данными
- 2 этап: Создание формы с помощью мастера
- 3 этап: Создание запросов с режиме конструктора
- 4 этап: Создание отчетов с помощью мастера
- 5 этап: Представление БД учащимися

**Спасибо
за
просмотр!**