

Аномалии позвоночника

Аномалии позвоночника, краниовертебральный переход /стеноз БЗО/, С1-С2 сегменты

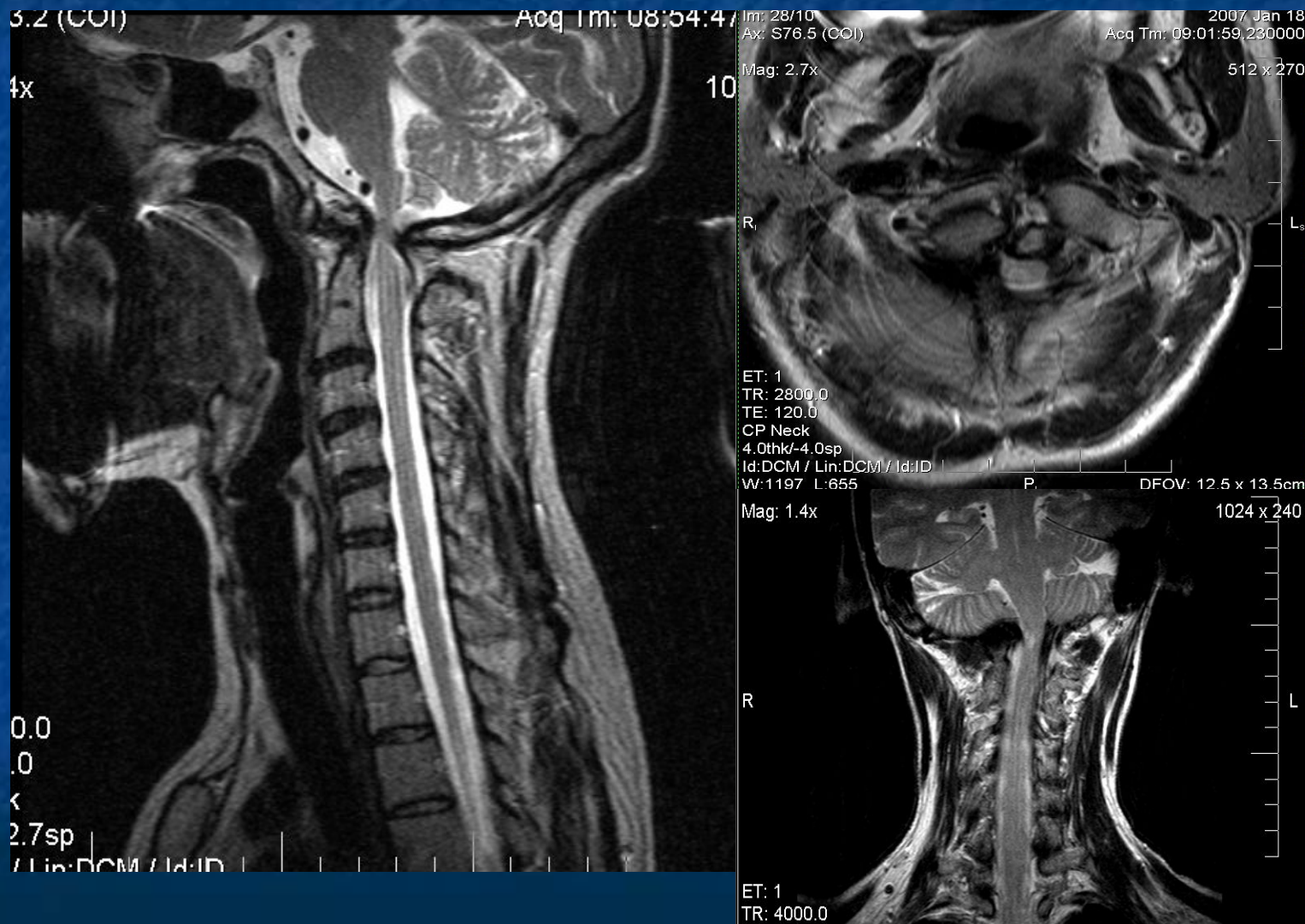

Частичная конкреценция позвонков



Бабочкообразный позвонок, сколиотическая деформация ПОЗВОНОЧНИКА



Многоуровневая сочетанная аномалия позвоночника

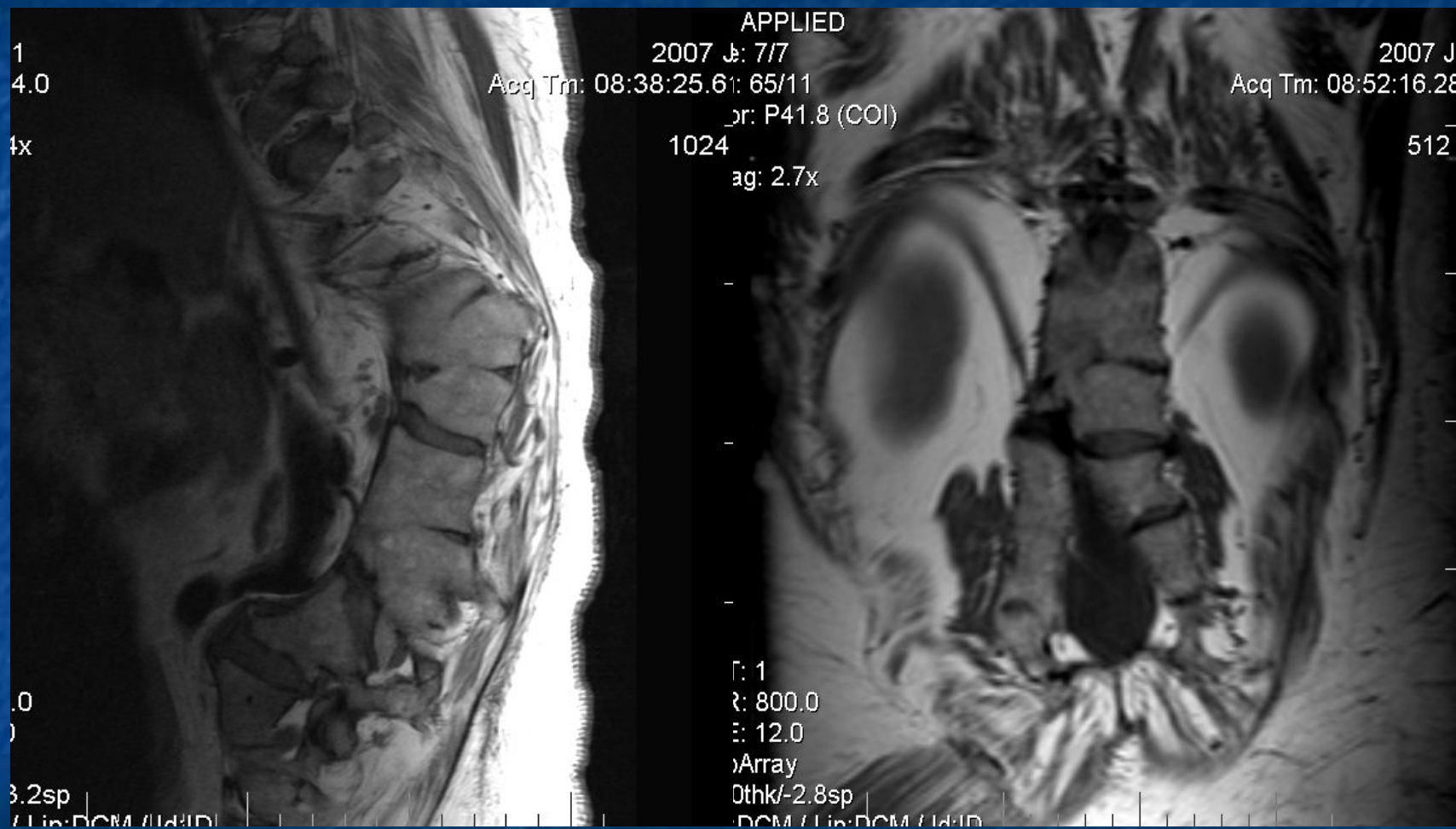

Многоуровневая сочетанная аномалия позвоночника

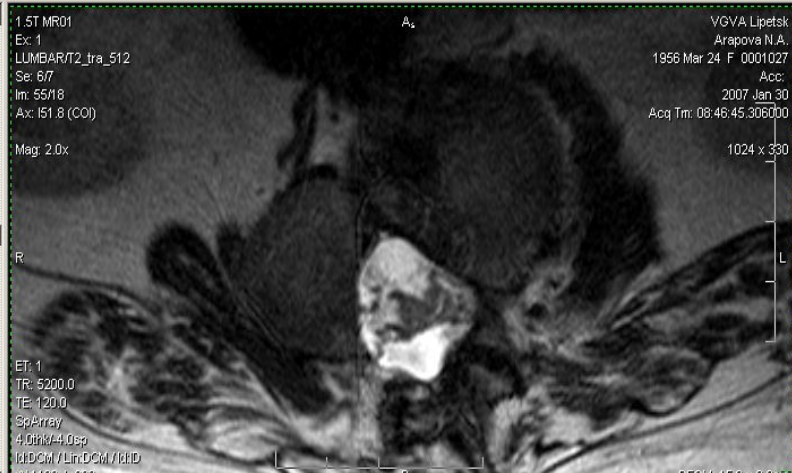

Полный синостоз тел позвонков

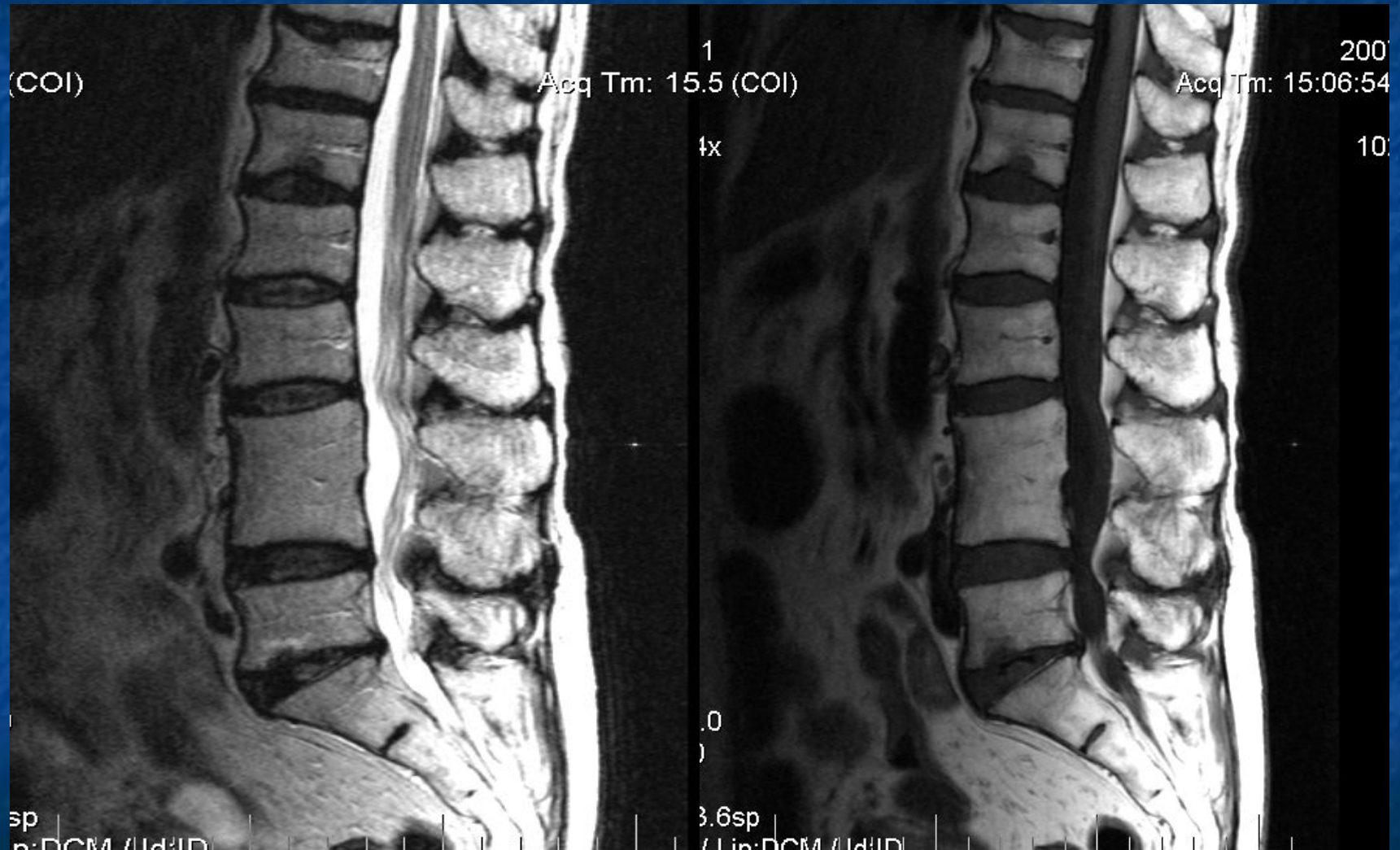

остеопороз.

Остеопоротические переломы тел позвонков.



остеохондродисплазия

Болезнь Шреймана-Мау



Критерии болезни Шойермана- Мау

- 1. Передние клиновидные деформации минимум 3х смежных позвонков;
- 2. Усиление грудного кифоза;
- 3. Микроузуративные дефекты и передние остеофиты позвонков в зоне интереса.

Неопухолевые изменения спинного мозга

ГИДРОМИЕЛИЯ



1 миелопатия



3. Миелопатия (дифференцировать ишемический инфаркт спинного мозга и поствоспалительные изменения)

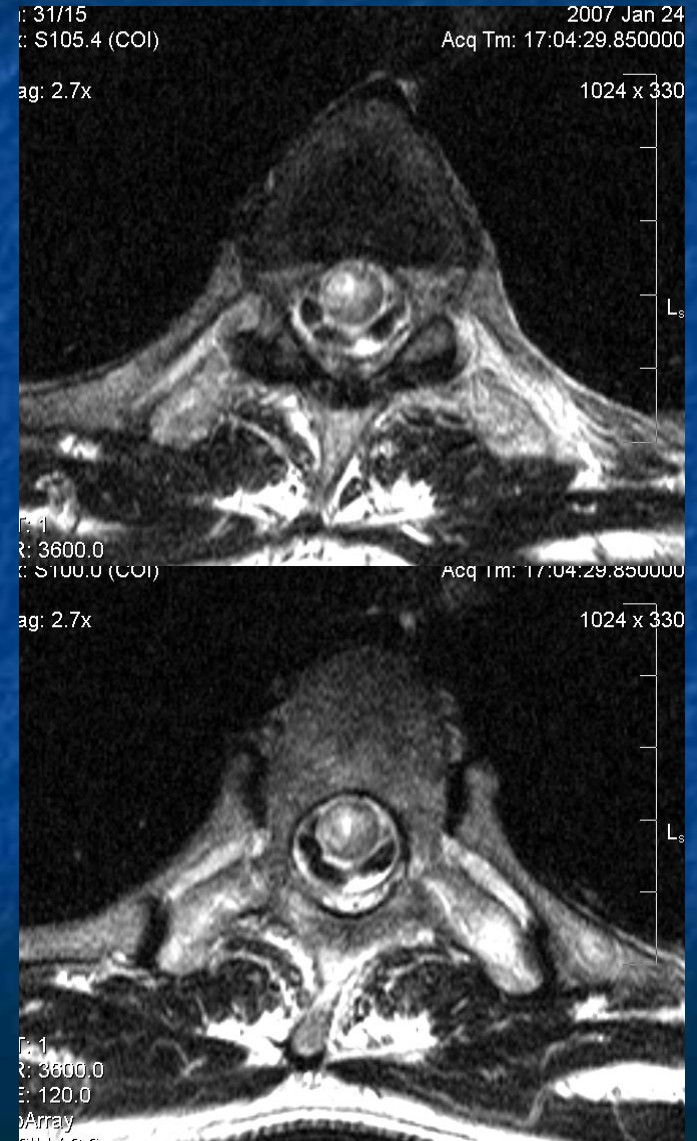

Спинальная форма SD

