

**ПЕРМСКИЙ ГОСУДАРСТВЕННЫЙ
МЕДИЦИНСКИЙ УНИВЕРСИТЕТ**
имени академика Е. А. Вагнера

Шахматный клуб ПГМУ

План на осенний семестр 2021-2022 учеб. гг.

Руководители клуба

Куратор — Байдаров Андрей

Александрович.

Кандидат технических наук, заведующий кафедрой медицинской информатики и управления в медицинских системах. Педагогический стаж более 10 лет. Возглавляет кафедру медицинской информатики и управления в медицинских системах с 2013 года. С отличием окончил Пермский государственный технический университет.

Руководители клуба

Учебная часть – Андрей и Игорь

ЧУДИНОВЫ

Чудинов И.

Чудинов А.

Достижения клуба

- 2 место на Универсиаде Вузов Пермского края по шахматам (2018 год)

Достижения клуба

- 1 Место в соревновании по шахматам в рамках VIII Фестиваля студентов медицинских и фармацевтических ВУЗов России «Физическая культура и спорт — вторая профессия врача» Приволжского федерального округа (Ижевск, 2019 год).

Достижения клуба

- 1 место на VII шахматном турнире среди медицинских работников Пермского края

Работа шахматного клуба

- **Лекции (1 раз в неделю);**
- **Домашнее задание (1 раз в неделю);**
- **Турниры (по случаю);**
- **Дополнительные задачи по тактике (1 раз в неделю).**

Домашнее задание

Игры на сайте Lichess

Быстрый старт	Зал ожидания	Игра по переписке
1+0 Bullet	2+1 Bullet	3+0 Blitz
3+2 Blitz	5+0 Blitz	5+3 Blitz
10+0 Rapid	10+5 Rapid	15+10 Rapid
30+0 Classical	30+20 Classical	Своя игра

On the right side, there are three buttons: 'СОЗДАТЬ ИГРУ', 'СЫГРАТЬ С ДРУГОМ', and 'СЫГРАТЬ С КОМПЬЮТЕРОМ'. Below these, it shows '98 771 игроков' and '40 692 партий'. At the bottom, there are sections for 'Лучшие игроки' and 'Победители турниров'. The 'Лучшие игроки' list includes GM DrNykterstein (3145), GM KonevIad (3028), and GM Zhigalko_Sergei (2870). The 'Победители турниров' list includes Fritzi_2003, GM Zhigalko_Sergei, and GM Zhigalko Sergei. The bottom right corner features a 'Задача дня' section with a chessboard and a 'Перейдите к' button.

Домашнее задание

Задачи

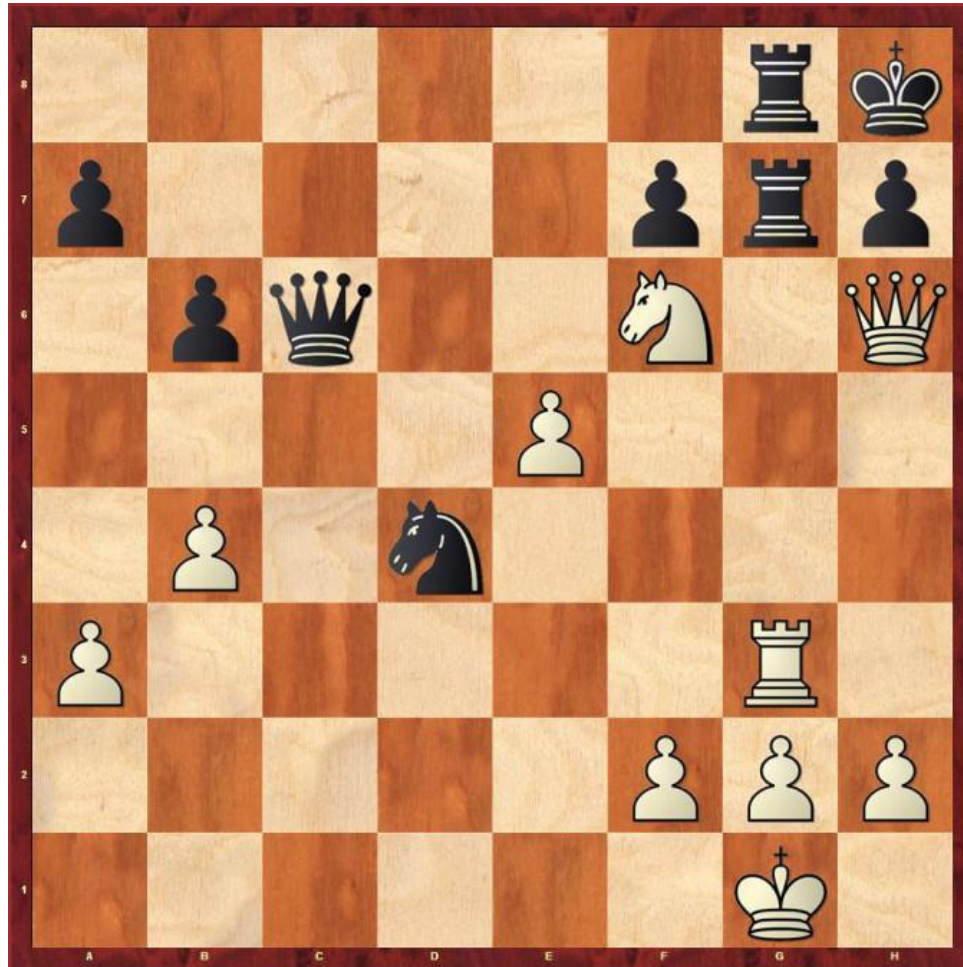

Ход белых. Мат в 2 хода

Дополнительные задачи по

Ход белых. Выигрыш.
(Тактический приём — вилка)

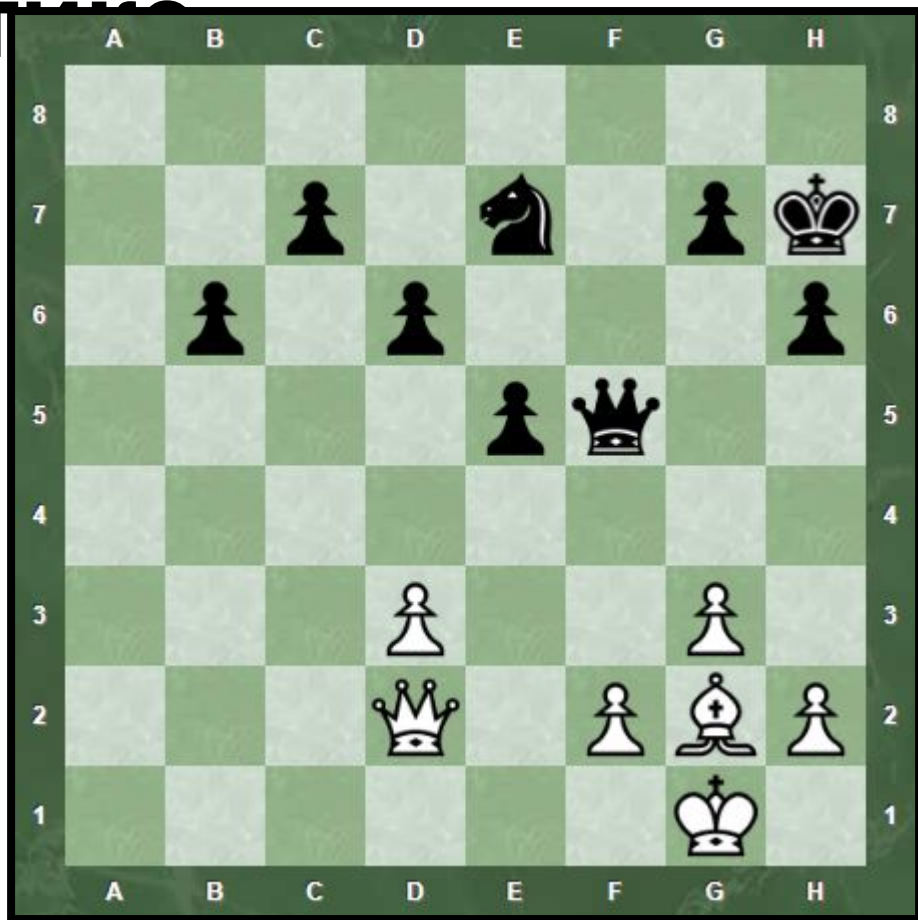

Ход белых. Выигрыш.
(Тактический приём — связка)

Турниры

Шахматный клуб ПГМУ на шахматном интернет-сайте Lichess

Шахматный клуб Пгму 15 участников

Руководитель клуба: caldos123

Чат

Шахматный кружок ПГМУ им. Ак. Вагнера

Форум

Шахматный клуб Пгму forum Lichess • год назад

Welcome to the Шахматный клуб Пгму forum! Only members of the team can post here, but everybody can read.

[Шахматный клуб Пгму Форум »](#)

1 Andrey1922

Подписаться на сообщения от клуба

ПОКИНУТЬ КЛУБ

Ссылка на шахматный клуб ПГМУ на шахматном интернет-сайте Lichess — <https://lichess.org/team/igtoE9ZA>

Система баллов

- Посещение одной лекции — 6 баллов;
- Решение домашних задач — 3 балла (6 задач в неделю; каждая задача — 0,5 балла);
- Игры на lichess — 3 балла (2 партии в неделю с контролем времени 15 + 10; каждая игра — 1,5 балла);
- Участие в турнирах — 6 баллов (как минимум + дополнительные баллы за первые 10 мест);
- Решение дополнительных задач по тактике — 6 баллов (3 задачи по тактике в неделю; каждая задача — 2 балла).

Итого за семестр вам нужно будет набрать минимум 60 баллов.

Регистрация на Lichess

1. Заходим по ссылке

<https://lichess.org/>

Быстрый старт	Зал ожидания	Игра по переписке
1+0 Bullet	2+1 Bullet	3+0 Blitz
3+2 Blitz	5+0 Blitz	5+3 Blitz
10+0 Rapid	10+5 Rapid	15+10 Rapid
30+0 Classical	30+20 Classical	Своя игра

114 149 игроков
45 096 партий

2. Нажимаем на кнопку «Войти» в правом верхнем углу (на предыдущем слайде указана **красным** цветом).

lichess.org

ИГРА ЗАДАЧИ ОБУЧЕНИЕ ПРОСМОТР СООБЩЕСТВО ИНСТРУМЕНТЫ

Войти

Логин или электронная почта

Пароль

ВОЙТИ

[Регистрация](#) [Сброс пароля](#) [Log in by email](#)

3. Нажимаем на кнопку «Регистрация» (на картинке указана **красным** цветом).

4. Вводим своё имя пользователя, пароль и электронную

ПОУТВ

← → ↻ 🏠 lichess.org/signup 🔑 ☆ 🎯 🗨️ ⚙️ 👤 ⋮

Сервисы 🇺🇦 Исследование ста... 📧 Mail.Ru 🔍 Поиск в Интернете 🌐 Новая вкладка Я Яндекс 🌐 Государственная и... 🌐 памятник клавиату... Я Яндекс 📅 Одноклассники » 📁 Другие закладки

lichess.org ИГРА ЗАДАЧИ ОБУЧЕНИЕ ПРОСМОТР СООБЩЕСТВО ИНСТРУМЕНТЫ 🔍 ⚙️ [ВОЙТИ](#)

Регистрация

Имя пользователя

Пароль

Надёжность пароля

██████████ ██████████ ██████████ ██████████

Электронная почта

We will only use it for password reset.

ⓘ Создание учётных записей для ботов запрещено.
Пожалуйста, во время игры не используйте шахматные
движки, базы данных или подсказки других игроков. Также
учтите, что создание нескольких аккаунтов не приветствуется

 Конфиденциальность -
готово к использованию

5. Отмечаем все условия, указанные при регистрации (отмечены **зелёным** цветом) и жмём кнопку «Регистрация».

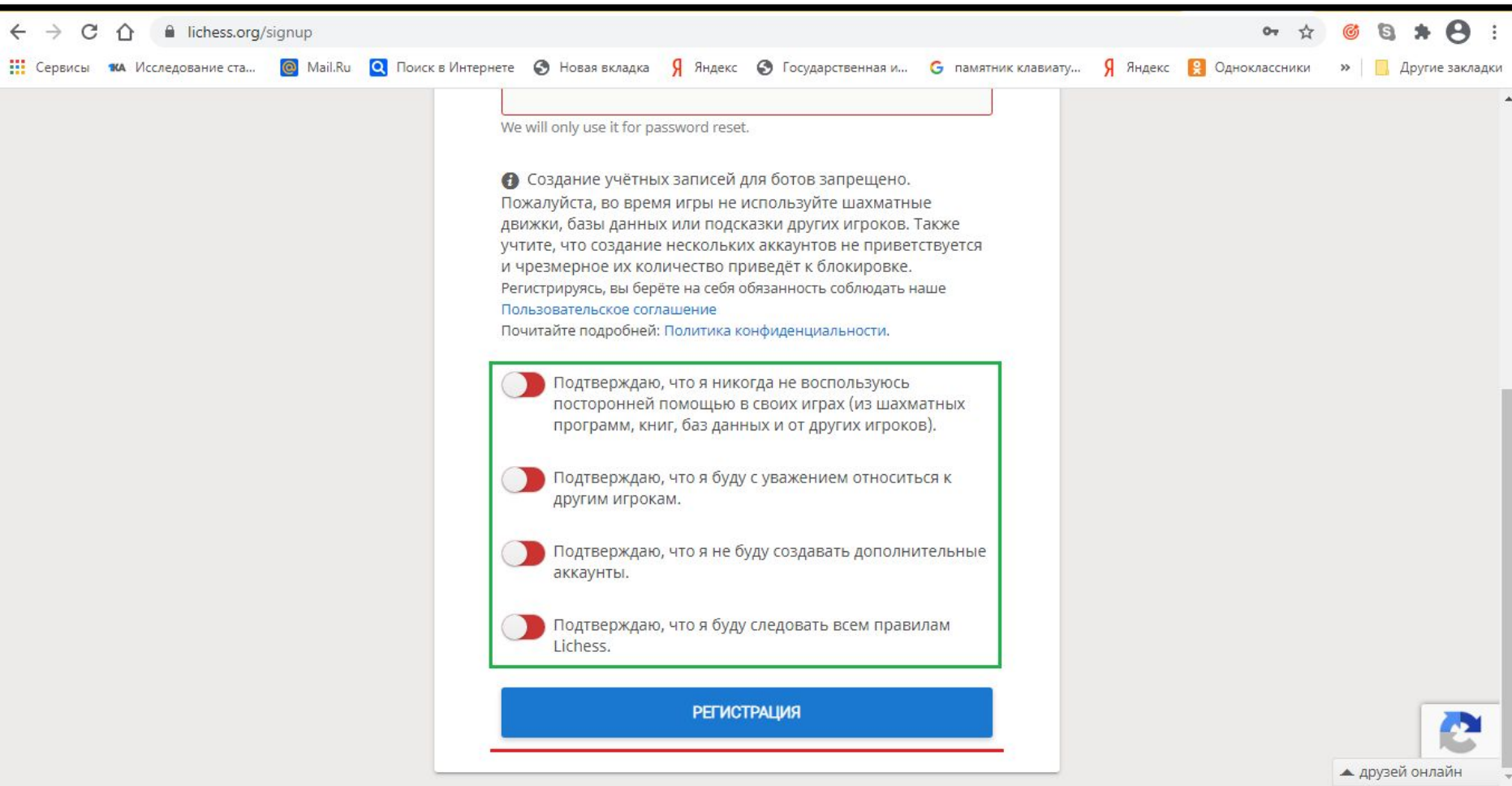

- Подтверждаю, что я никогда не воспользуюсь посторонней помощью в своих играх (из шахматных программ, книг, баз данных и от других игроков).
- Подтверждаю, что я буду с уважением относиться к другим игрокам.
- Подтверждаю, что я не буду создавать дополнительные аккаунты.
- Подтверждаю, что я буду следовать всем правилам Lichess.

At the bottom of the form, there is a large blue button labeled 'РЕГИСТРАЦИЯ'. In the bottom right corner of the browser window, there is a small icon of a refresh button and a notification that says 'друзей онлайн'.

6. На вашу электронную почту придёт ссылка для активации учётной записи Lichess. Нажимаем на неё.

 lichess.org Сегодня, 20:02
Кому: вам

Нажмите на ссылку, чтоб активировать учётную запись Lichess:

<https://lichess.org/signup/confirm/ZGpka2prdmx2bHZ8ZTRjMmY3fDc2ZWJmZGZhYjQ2YzI5>

(Ссылка в письме не работает? Попробуйте скопировать её и вставить в адресную строку браузера!)

Это служебное письмо, связанное с вашим использованием lichess.org. Если вы не регистрировались на Lichess, просто проигнорируйте это сообщение.

7. Появляется ваша личная страница на Lichess. Вам и нам важно, чтобы Вы здесь играли в шахматы с различными соперниками и решали тактические задачи.

Для того чтобы начать играть с различными соперниками, нужно кликнуть на значок «Игра» в верхнем левом углу (отмечен **зелёным** цветом). Для того чтобы начать решать тактические позиции, Вам необходимо кликнуть на значок «Задачи» (отмечен **фиолетовым** цветом).

8. Также Вы можете перейти на «Обучение» (отмечено синим цветом). «Обучение» даёт возможность самостоятельно изучить основы шахмат и попрактиковаться

В РАЗЛИЧНЫХ ПОЗИЦИЯХ

lichess.org

ИГРА ЗАДАЧИ **ОБУЧЕНИЕ** ПРОСМОТР СООБЩЕСТВО ИНСТРУМЕНТЫ

Ваше имя пользователя

0 0 0 0

Подписчиков Турнирных Очков Студий Сообщений На Форуме

Welcome to lichess.org!

This is your profile page.
Would you like to [improve it?](#)

Will a child use this account? You might want to enable [Kid mode](#).

What now? Here are a few suggestions:

- [Learn chess rules](#)
- [Improve with chess tactics puzzles](#)
- [Play the artificial intelligence](#)
- [Play opponents from around the world](#)
- [Follow your friends on Lichess](#)
- [Play in tournaments](#)
- [Learn from studies and videos](#)
- [Configure Lichess to your liking](#)
- [Explore the site and have fun :\)](#)

Дата регистрации 26 февр. 2021 г.
Был онлайн 10 минут назад
[Профиль заполнен на 0%](#)
[Предпочитаемые соперники](#)
Проведённое за игрой время: 0 минут

Шахматы. Введение (занятие №1) - Microsoft PowerPoint (Сбой активации продукта)

0 Игр

▲ друзей онлайн

9. Нажав на кнопку «Игра» переходим в окно, указанное ниже. Здесь мы можем выбрать любой формат игры в шахматы по времени. Оптимальным, на мой взгляд, для Вас будет контроль времени 15+10 (15 минут на шахматную партию + 10 секунд добавления после каждого сделанного Вами хода; отмечен на картинке **синим** цветом). Также Вы можете сыграть с компьютером различного уровня сложности (отмечн на картинке **оранжевым** цветом) или создать свою игру по вкусу по различным видам шахмат (отмечен на картинке **зелёным** цветом).

lichess.org

ИГРА ЗАДАЧИ ОБУЧЕНИЕ ПРОСМОТР СООБЩЕСТВО ИНСТРУМЕНТЫ

Быстрый старт Зал ожидания Игра по переписке

1+0 Bullet	2+1 Bullet	3+0 Blitz
3+2 Blitz	5+0 Blitz	5+3 Blitz
10+0 Rapid	10+5 Rapid	15+10 Rapid
30+0 Classical	30+20 Classical	Своя игра

СОЗДАТЬ ИГРУ

СЫГРАТЬ С ДРУГОМ

СЫГРАТЬ С КОМПЬЮТЕРОМ

62 996 игроков
26 864 партий

10. Нажав на кнопку «Задачи» нас перенесёт вот в это окно, указанное ниже. Чёрным цветом на картинке указан Ваш первоначальный рейтинг в решении задач. Наиболее оптимальным, по моему мнению, рейтингом в решении задач будет рейтинг в 2200 пунктов, который необходимо набирать постепенно. Если Вы решаете позицию правильно, то Ваш рейтинг будет расти, если нет, то он будет

Также здесь стоит обратить внимание на «Темы задач», отмеченные на картинке **красным** цветом. Они помогут Вам выбрать любую конкретную тему, по которой Вы можете решать тактические задачи.

В каждой теме можно менять уровень сложности (отмечен на картинке **зелёным** цветом).

Есть раздел «Puzzle Storm» (отмечен на картинке **фиолетовым** цветом).

11. Puzzle Storm — это разновидность игры в шахматы, в которой Вам необходимо решить как можно больше задач за 3 минуты! За решение определённого количества задач Вам будет добавляться время. За неправильное решение задач время будет убавляться. Игра закончится, когда у Вас не останется времени. Играйте по желанию.

lichess.org

ИГРА ЗАДАЧИ ОБУЧЕНИЕ ПРОСМОТР СООБЩЕСТВО ИНСТРУМЕНТЫ

Puzzle Storm

Сделайте ход,
чтобы начать

3:00

РЕКОРДЫ

[Посмотреть лучшие попытки »](#)

▲ друзей онлайн

12. В «Обучении» есть разделы «Основы шахмат» (на картинке отмечен чёрным цветом) и «Практика» (на картинке отмечен **красным** цветом).

Желательно пройти все темы этих разделов, чтобы освоить азы шахмат.

Регистрация на шахматном сайте Lichess необходима, чтобы проверять Вашу активность. Минимум за одну неделю Вы должны:

1. Сыграть 2 партии с контролем времени 15+10 (15 минут на шахматную партию + 10 секунд добавления после каждого сделанного Вами хода);
2. Решить 6 тактических позиций, которые будут выданы Вам в качестве домашнего задания.

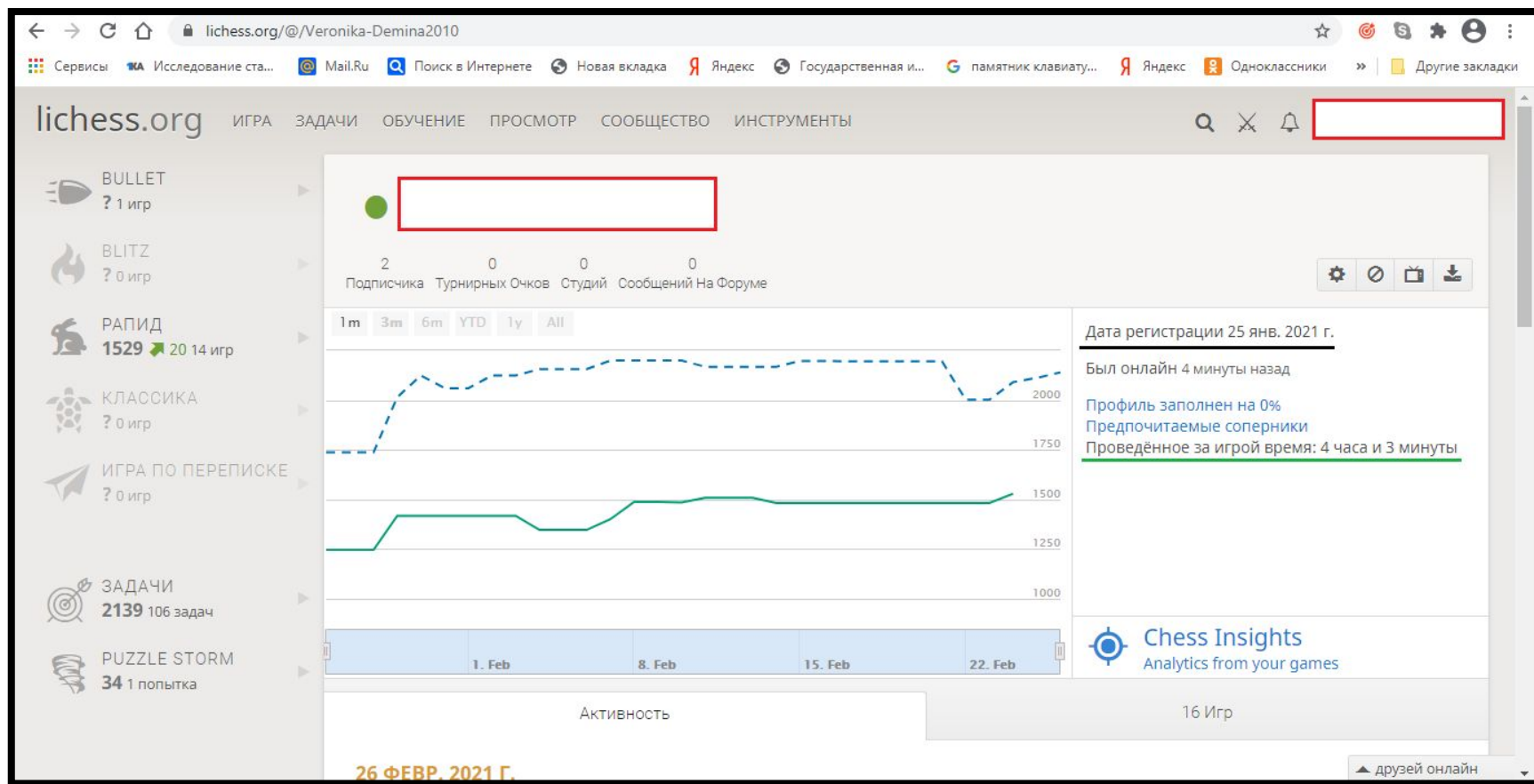

Желаем удачи!!!