

**Бизнес-встреча
«Перспективные инвестиции:
2015-2016»**



Финам

Показатель	2014	2015 (прогноз)
ВВП России	0,4%	-4,6 (-3,5) %
ВРП Иркутской области	1,2%	1,4 (1,9) %
Промышленное производство	3,9%	-3,6 (-2,8) %
Инфляция	11,4%	11,4 (14) %
Реальные доходы населения	-4%	-10,9% (-11,8) %
Реальные доходы Иркутск	-3,3%	-10,6 (-12,3) %
Безработица	5,2%	5,5 (5,5) %

Вид инструмента	Доходность в % годовых*	Сумма инвестировани я
Сдача в аренду недвижимости жилой/коммерческой	5% -9%	от 2 млн. рублей
Банковский вклад	8% - 18%	от 100 000 рублей
Облигации	12% - 14%	от 300 000 рублей
Дивиденды по акциям	14% - 25%	от 100 000 рублей
Дивиденды + рост цен акций	30% - 160%	от 30 000 рублей
Доллар и евро	45% - 55%	От 80 000 рублей

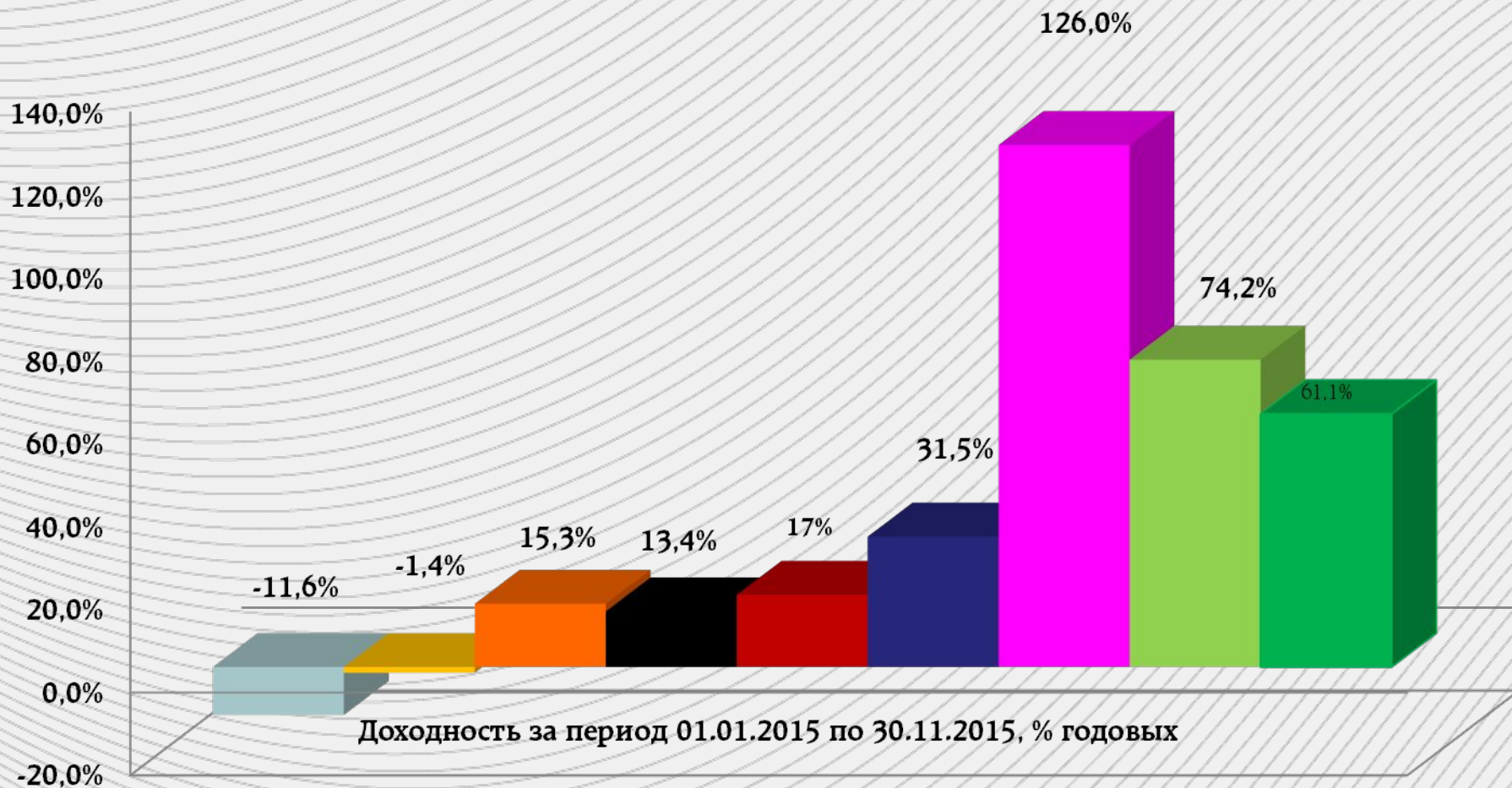

■ Недвижимость

■ Золото

■ Вклад

■ Инфляция

■ Облигации

■ ММВБ

■ Акции (Клуб инвесторов)

■ Синергия

■ Евро и доллар

Недвижимость Иркутска 2008-2015









Нефть обвалилась, но вернется к 60 \$





Oil prices since 1987

BRENT CRUDE PRICE PER BARREL - EIA & NASDAQ AS OF JAN. 6, 2015

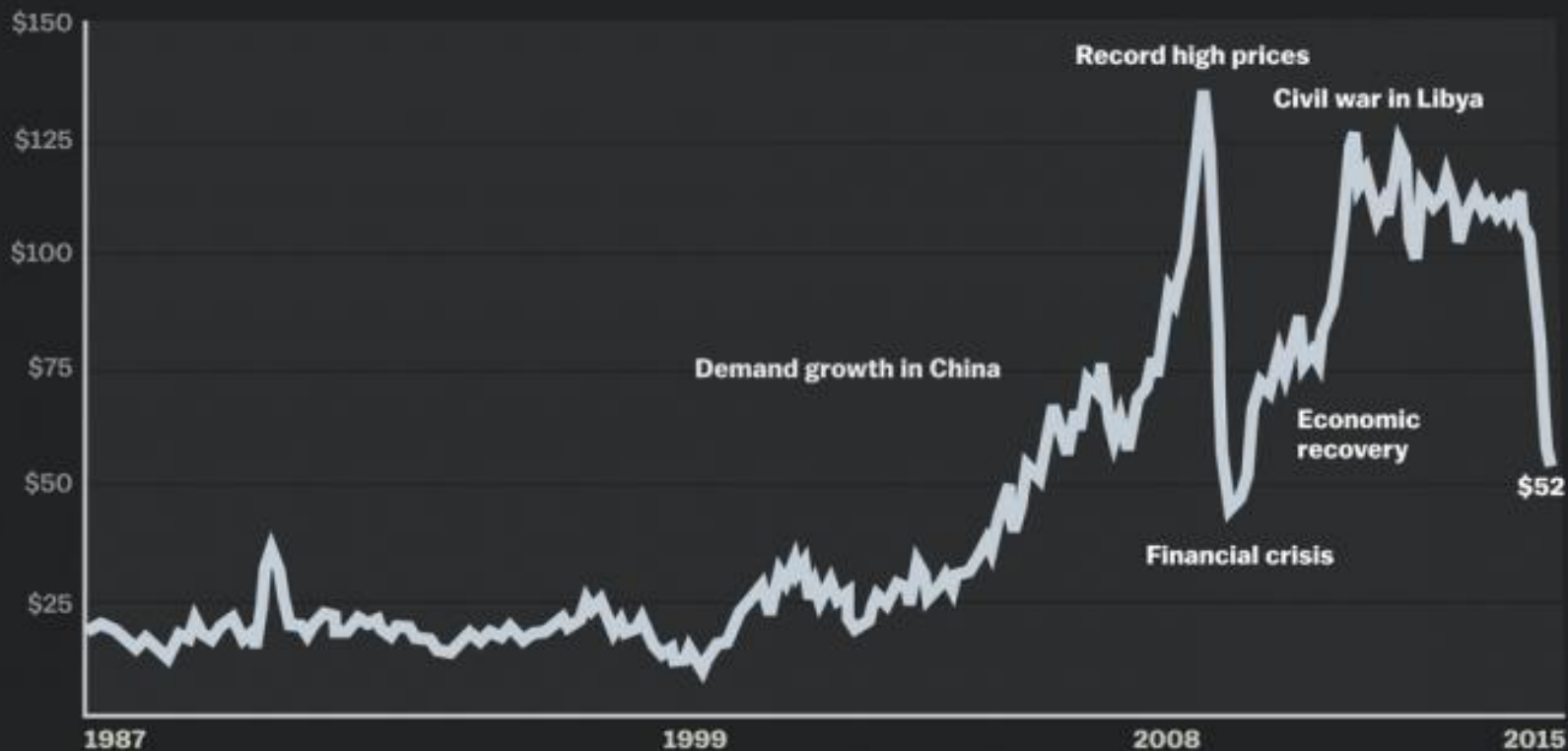

Товары ▾ Никель ▾ ☆

Как купить валюту по биржев

Найти

Товары ▾ ■ Алюминий ▾

Выберите рынок ▾

7Д 1М 6М 1Г 5Л MAX

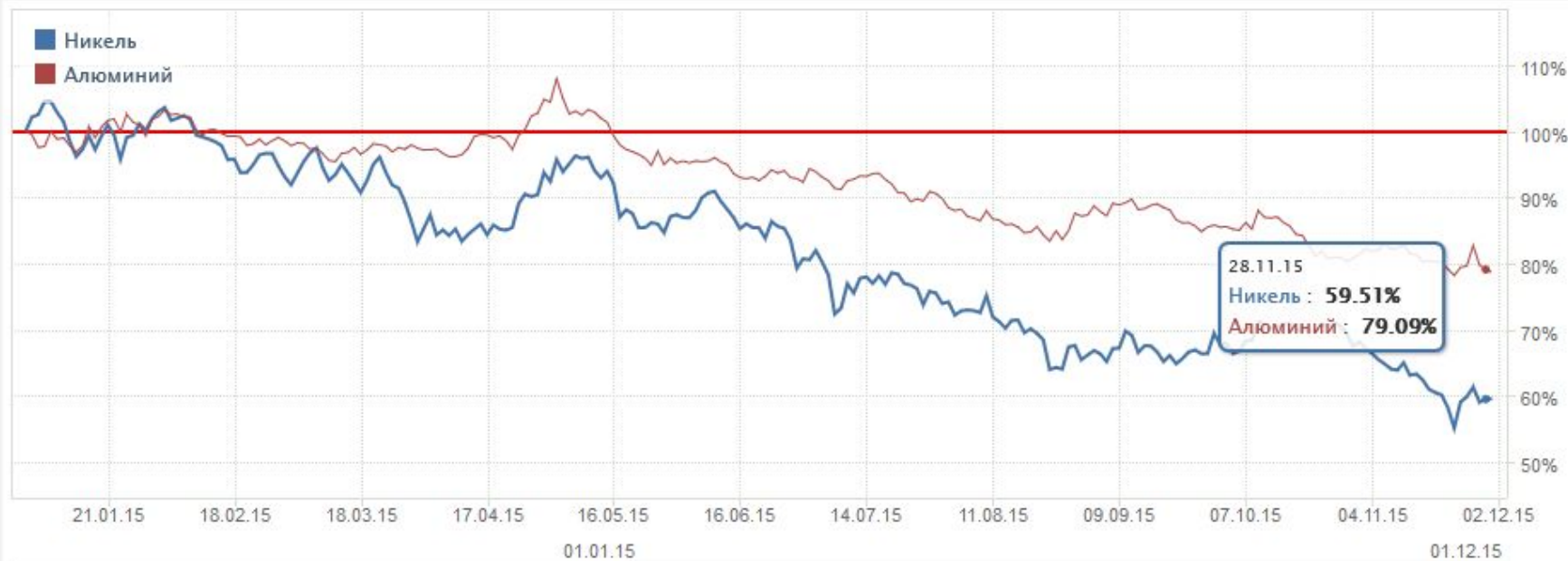



	↕ Инструмент	Цена	↕ Изм. цены, %	↕ Капитализация, долл.	↕ Объем, руб.	↕ Изм. объёма, %	↕ Корреляция [?]	↕ СКО [?]	↕ Бета [?]	↕ Волатильность, % [?]	Время обн.	График
1	ПолусЗолот	2 630	272,52	3 206 959 182	8 841 699 733	321,85	0,45	688,0241	3,559	54,90	11:23:44 01.12	<input checked="" type="checkbox"/>
2	Мечел ап	41,55	213,35	2 197 229 625	5 999 419 971	436,91	0,62	11,5056	0,081	91,57	11:19:09 01.12	<input type="checkbox"/>
3	ОМЗ-ап	1 640	134,29	408 252 222	27 424 215	—	0,60	602,7632	3,928	123,35	11:24:44 01.12	<input type="checkbox"/>
4	Башнефт ап	1 686,0	98,35	10 452 801 628	13 074 997 473	22,23	0,71	218,2228	1,767	40,05	11:18:21 01.12	<input type="checkbox"/>
5	ММК	21,200	69,86	2 368 399 244	106 801 719 089	321,33	0,55	3,4711	0,022	41,21	11:24:05 01.12	<input type="checkbox"/>
6	ФосАгро ао	2 715	67,08	4 327 808 415	4 675 570 710	25,43	0,59	361,6598	2,425	34,34	11:18:42 01.12	<input checked="" type="checkbox"/>
7	МосБиржа	94,50	57,95	2 608 798 258	116 602 424 572	37,31	0,76	8,6858	0,075	34,03	11:16:37 01.12	<input type="checkbox"/>
8	СевСт-ао	703,8	54,77	9 017 279 051	163 304 916 050	17,94	0,76	73,5257	0,636	30,85	11:24:32 01.12	<input type="checkbox"/>
9	ВТБ ао	0,07100	52,03	13 608 568 404	493 965 505 305	-1,17	0,39	0,0072	0,00003	32,73	11:22:26 01.12	<input type="checkbox"/>
10	Сбербанк-п	76,20	45,84	27 242 351 300	237 319 672 283	-13,96	0,68	8,5274	0,066	39,06	11:25:55 01.12	<input checked="" type="checkbox"/>
11	Аэрофлот	58,91	41,00	678 808 682	51 580 503 465	-25,38	0,61	5,4785	0,038	40,73	11:25:53 01.12	<input type="checkbox"/>
12	ПРОТЕК ао	53,4	40,53	315 708 400	435 389 630	-17,80	0,57	4,3531	0,028	27,25	11:20:09 01.12	<input type="checkbox"/>
13	Система ао	17,655	37,29	2 751 987 000	62 208 653 150	-1,54	0,65	3,0424	0,022	89,82	11:22:12 01.12	<input type="checkbox"/>
14	Новатэк ао	621,0	35,00	24 979 689 462	160 319 284 470	-12,96	0,62	60,8269	0,429	32,76	11:23:35 01.12	<input type="checkbox"/>
15	Э.ОНРРоссия	3,322	34,39	2 715 507 774	15 967 713 283	-8,11	0,72	0,2751	0,002	34,40	11:22:33 01.12	<input type="checkbox"/>
16	Татнфт Зап	193,5	31,36	12 048 016 702	6 741 196 231	3,62	0,88	15,4058	0,155	29,41	11:25:28 01.12	<input type="checkbox"/>
17	ИнтерРАОао	1,1745	31,23	1 421 928 000	16 506 557 410	-73,99	0,56	0,2914	0,002	488,98	11:21:34 01.12	<input type="checkbox"/>
18	Лента др	502	28,72	605 605 111	1 094 449 886	-66,78	0,55	36,6545	0,230	44,69	11:15:03 01.12	<input type="checkbox"/>
19	Уркалий-ао	170,80	28,61	8 248 472 404	142 337 564 047	-6,49	0,62	21,1738	0,149	42,33	11:22:18 01.12	<input type="checkbox"/>
20	Транснф ап	151 000	26,68	3 293 024 609	98 422 267 930	-4,94	0,62	13557,3522	94,947	46,54	11:25:22 01.12	<input type="checkbox"/>
21	РГС ао	5,52	26,61	2 418 825 814	24 506 459 040	-1,50	0,73	0,2705	0,002	28,25	11:15:14 01.12	<input type="checkbox"/>
22	Татнфт Зао	314,05	26,30	12 048 016 702	138 389 925 056	33,49	0,94	30,5632	0,329	42,63	11:25:28 01.12	<input type="checkbox"/>
23	ИркЭнерго	8,41	25,52	475 965 749	1 156 325 488	388,77	0,44	1,0486	0,005	53,49	11:25:58 01.12	<input type="checkbox"/>
24	Сургнфгз-п	42,285	23,03	24 618 618 400	371 989 163 710	74,09	0,77	3,8434	0,033	39,66	11:25:56 01.12	<input type="checkbox"/>
25	БСП ао	40,05	21,18	216 907 188	555 594 912	9,44	0,48	4,9708	0,027	35,17	11:21:54 01.12	<input type="checkbox"/>

	↕ Инструмент	Цена	▲ Изм. цены, %	↕ Капитализация, долл.	↕ Объем, руб.	↕ Изм. объема, %	↕ Корреляция [?]	↕ СКО [?]	↕ Бета [?]	↕ Волатильность, % [?]	Время обн.	График
1	ТРАНСАЭРАо	10,92	-94,80	495 756 750	4 361 144 400	—	-0,46	66,6734	0,353	188,35	11:19:14 01.12	<input type="checkbox"/>
2	ТПлюс_оо	0,543	-49,72	706 514 632	233 669 695	-44,18	-0,41	0,1713	0,00079	50,47	11:22:16 01.12	<input type="checkbox"/>
3	Русал_рдр	235,5	-35,64	11 377 627 273	4 553 971 926	120,57	-0,08	71,6740	0,066	43,71	11:19:29 01.12	<input type="checkbox"/>
4	МРСК Центр	0,1950	-23,98	162 116 895	1 054 379 556	-27,45	-0,32	0,0284	0,00010	36,73	11:21:46 01.12	<input type="checkbox"/>
5	МосОблБанк	19,1	-21,07	1 747 487 546	26 033 180	-67,24	0,12	6,0045	0,011	155,67	11:17:22 01.12	<input type="checkbox"/>
6	ТГК-1	0,004190	-19,83	269 803 899	1 826 292 720	-19,26	-0,11	0,0004	0,00000	33,95	11:22:42 01.12	<input type="checkbox"/>
7	Ростел_оо	87,74	-18,00	3 770 545 098	52 458 684 064	-8,46	0,00	5,4300	0,00009	32,05	11:26:00 01.12	<input type="checkbox"/>
8	ЭнелРос_оо	0,721	-14,98	422 340 467	996 306 916	-33,65	0,15	0,0641	0,00011	27,88	11:24:19 01.12	<input type="checkbox"/>
9	Россети_оо	0,4419	-14,58	1 405 606 774	19 733 011 837	-69,06	0,29	0,0553	0,00018	48,52	11:21:06 01.12	<input type="checkbox"/>
10	КраснГЭС	68,7	-14,12	472 764 593	96 984 514	89,99	-0,10	8,5975	0,010	62,85	11:24:56 01.12	<input type="checkbox"/>
11	МТС-оо	217,70	-13,27	8 045 333 234	171 304 240 729	-10,19	0,47	21,8054	0,117	42,27	11:24:55 01.12	<input type="checkbox"/>
12	IOIWI	1 250	-10,07	1 258 710 440	305 120 865	3,05	0,09	194,5702	0,200	55,08	11:15:25 01.12	<input type="checkbox"/>
13	Ростел_ап	63,70	-8,87	3 770 545 098	4 612 607 692	-50,38	0,14	2,9989	0,005	21,60	11:25:56 01.12	<input type="checkbox"/>
14	Газпрнефть	147,05	-6,87	13 664 520 386	13 416 801 212	66,03	0,34	10,2894	0,039	21,86	11:26:03 01.12	<input type="checkbox"/>
15	АВТОВАЗ_оо	10,00	-5,57	244 837 994	631 058 706	89,62	0,30	0,8668	0,003	29,89	11:25:51 01.12	<input type="checkbox"/>
16	ГАЗПРОМ_оо	138,00	-3,40	58 163 690 579	1 221 602 441 273	-31,34	0,54	6,5293	0,040	27,70	11:24:01 01.12	<input type="checkbox"/>
17	МегаФон_оо	951	-3,16	10 120 818 000	14 132 568 930	144,28	0,14	80,9286	0,125	37,74	11:16:53 01.12	<input type="checkbox"/>
18	Отисифарм	230,5	0,22	404 811 805	443 169 507	—	0,20	22,0758	0,066	67,20	11:14:36 01.12	<input type="checkbox"/>
19	Росбанк_оо	45,1	0,89	504 358 070	10 178 385	-88,89	0,54	1,6463	0,010	38,23	11:23:59 01.12	<input type="checkbox"/>

Рост мировой экономики

Лидеры экономического роста в 2015 году

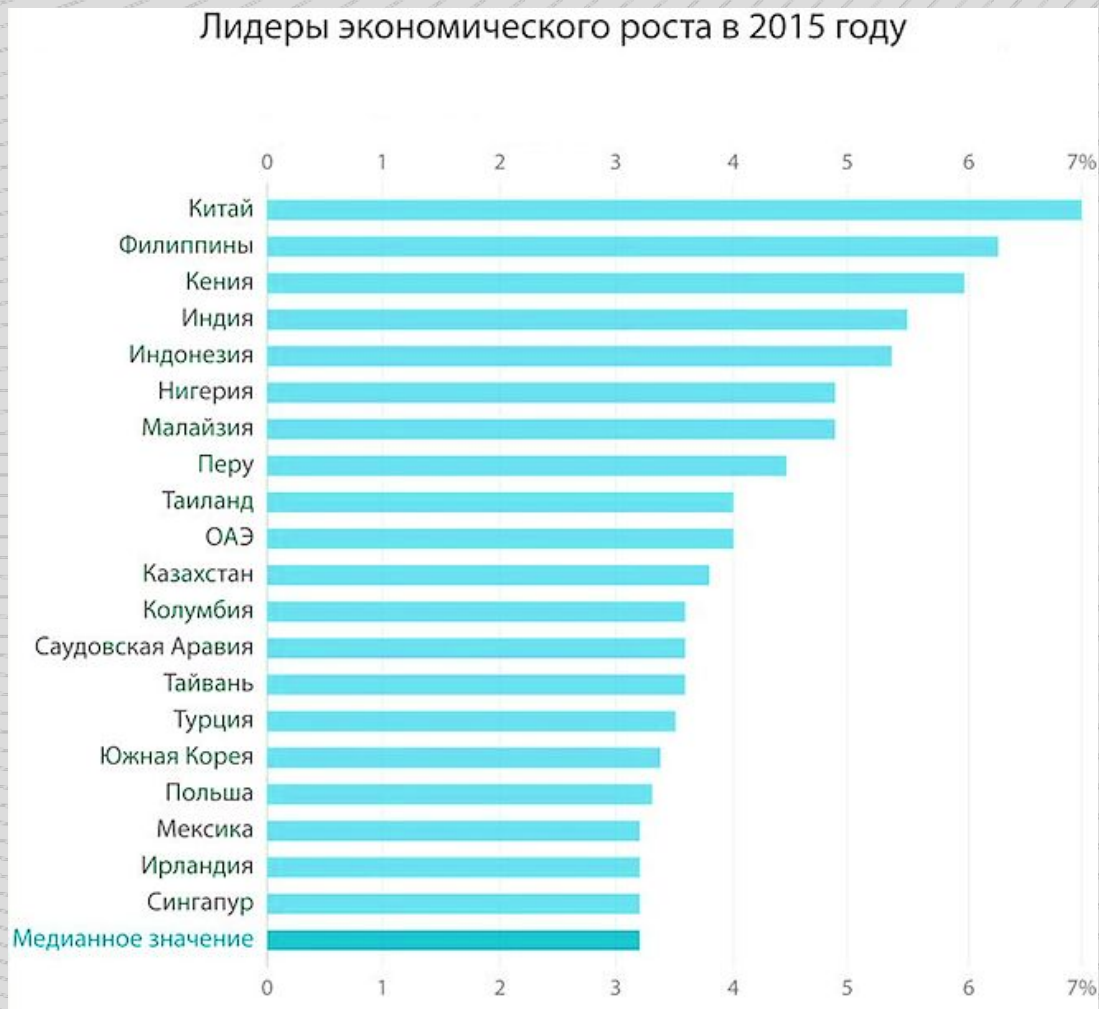

Рост развитых рынков заканчивается

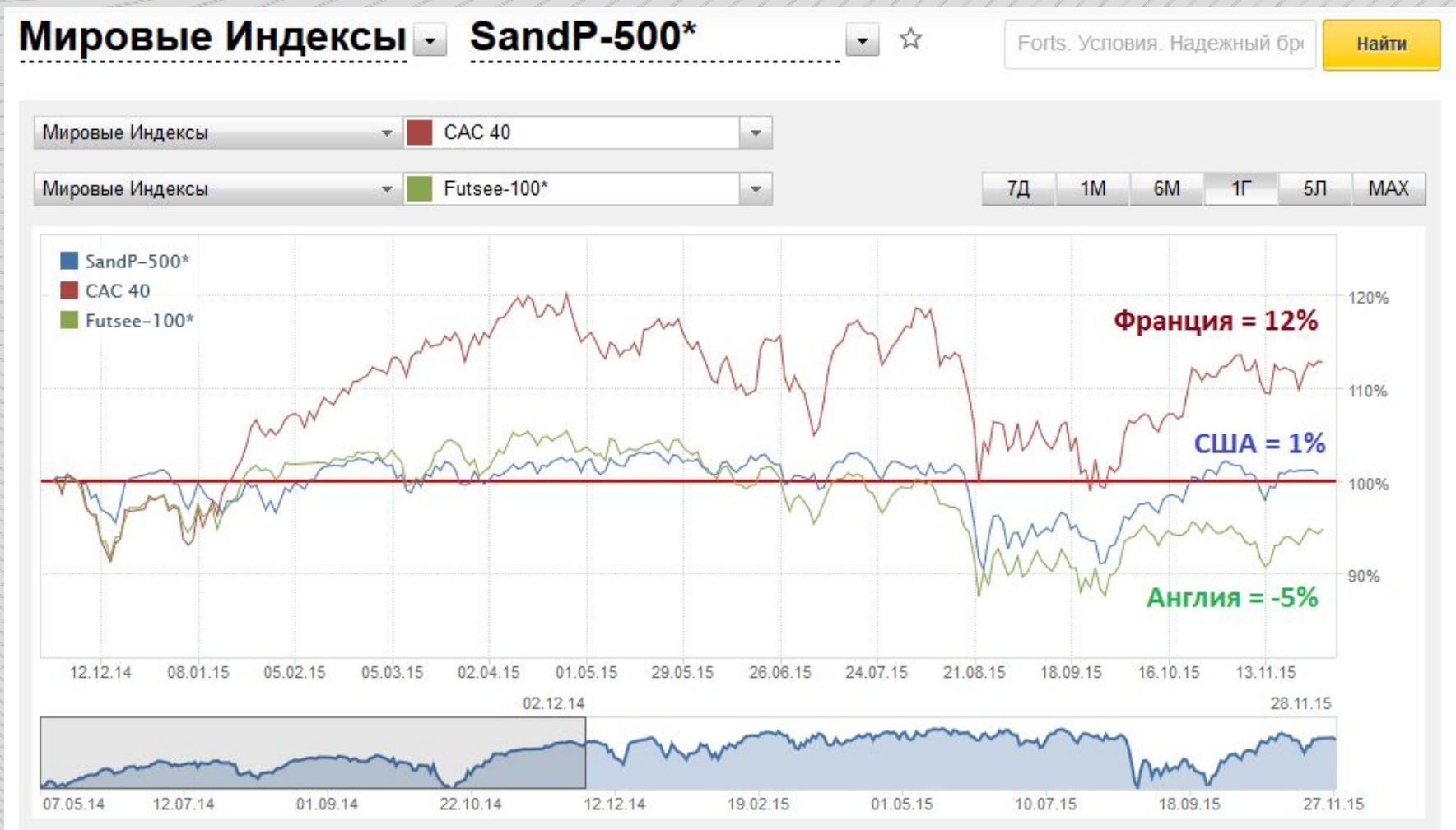

От -13% до +22%

Мировые Индексы **CSI300 (Китай)** ☆ Как купить Юань на Московси Найти

Мировые Индексы **Bovespa (Бразилия)**

Мировые Индексы **MICEX**

7Д 1М 6М 1Г 5Л MAX

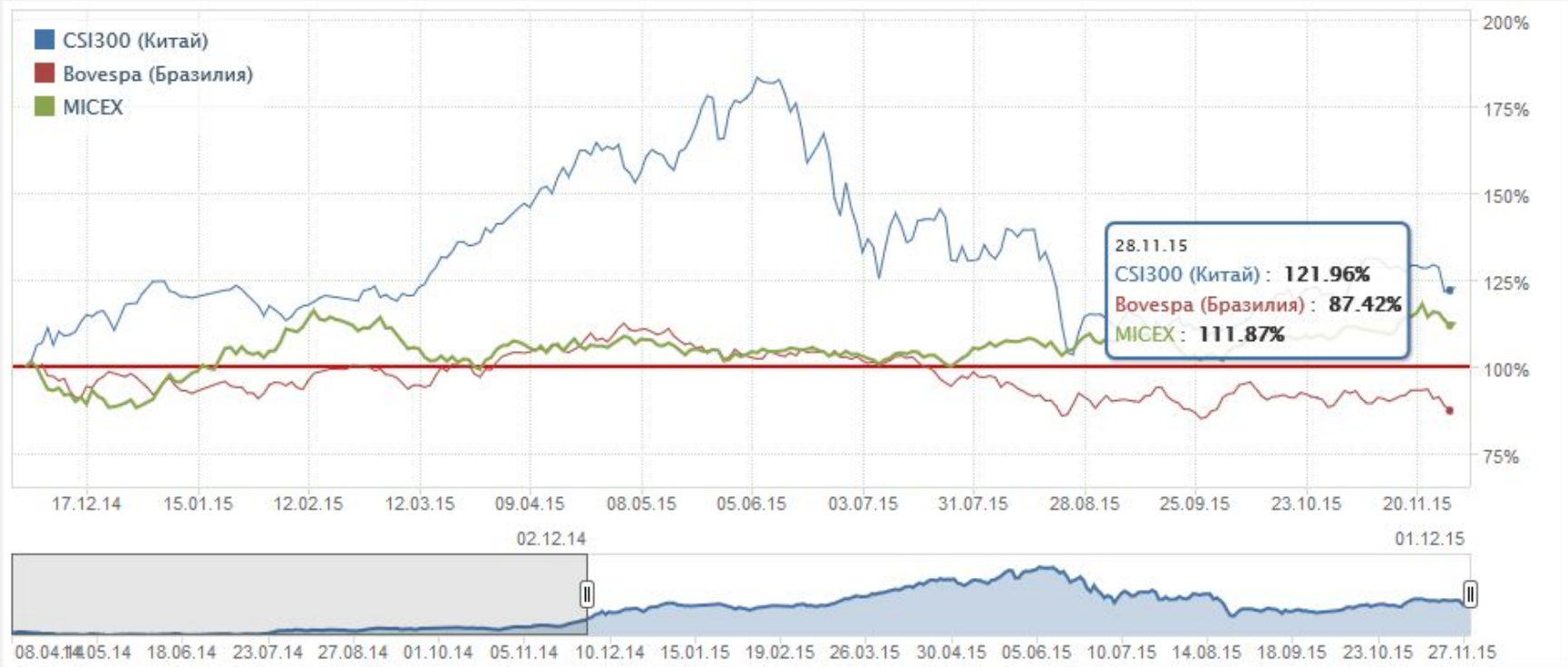

1. Дефицит ресурсов в мире: нефть, металлы;
2. Снижение ставки ЦБ;
3. Геополитика.

Алюминий

Никель

Энергетический уголь

Коксующийся уголь

Сталелитейная продукция в целом

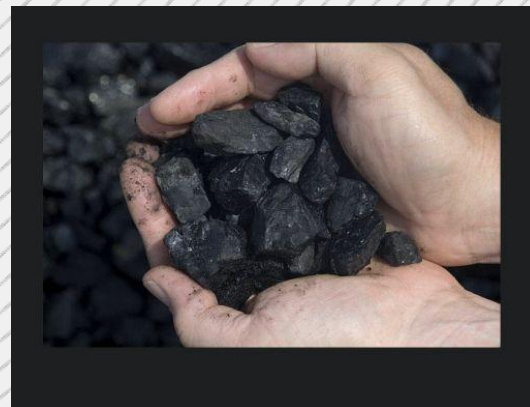

Потребительский
сектор

Медиа

Телекомы

Автопром

Банки

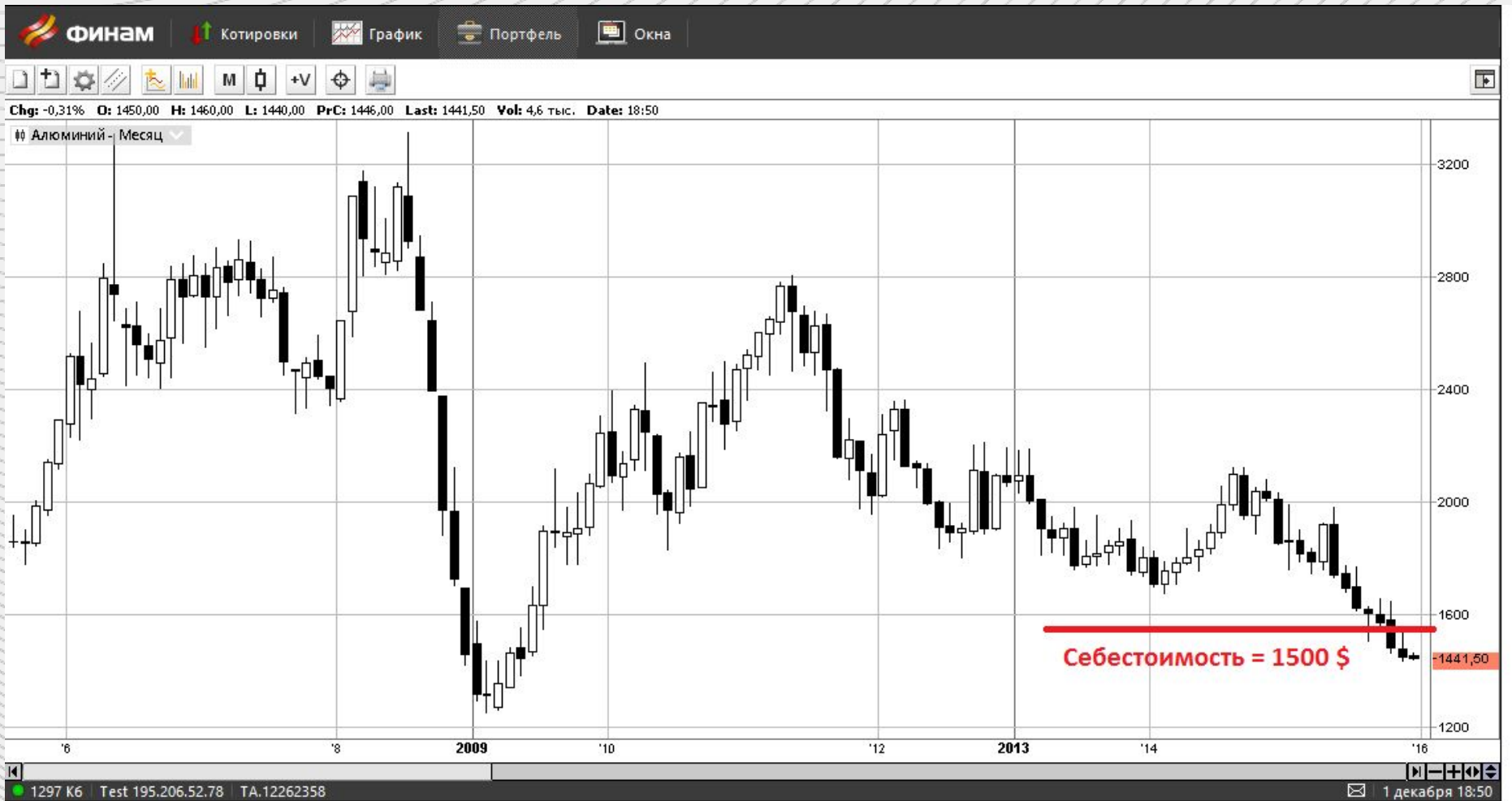





ММК 12,391 13,550 12,200 13,410 116,7 млн.

ММК

Цель № 1 = 16 рублей





Ставка с 16 декабря 2014 года = 17% годовых

Ставка с 03 августа 2015 = 11% годовых

Ожидаем снижения ставки до 8% годовых

Ставки по депозитам снизятся до 7-8% годовых;

Акции с дивидендами в 7-10% будут «отрывать с руками»;

Дивиденды в годовых = 10-20%.

Санкции или мир?



Запад и Восток повернулись к России лицом



Вот тут нажимаешь - *уяк.., и НАТО нет! А здесь фонарик...



Приказываю запретить:

1. Кофе по-турецки
2. Хор Турецкого
3. Турецкий гамбит
4. Турецкие сладости
5. Турки кофейные
6. Имя Наташа



Д.А. Медведев



Турция?
Нет, не слышал

ОГК-2 ao 0,2071 0,2087 0,2062 0,2078 10,5 млн.

ОГК-2

+82%

↓ Sell 0.31
09/04/2015

↑ Buy 0.17
13/02/2015



Система ао 17,580 17,670 17,465 17,595 1,8 млн.



Уралкалий-ао 175,60 176,15 168,75 171,15 1,0 млн.

Уралкалий

Sell 215.0
25/08/2015

+49%

Buy 144.0
08/07/2015



Русал рдр 238,6 238,6 235,2 236,0 5,9 тыс.

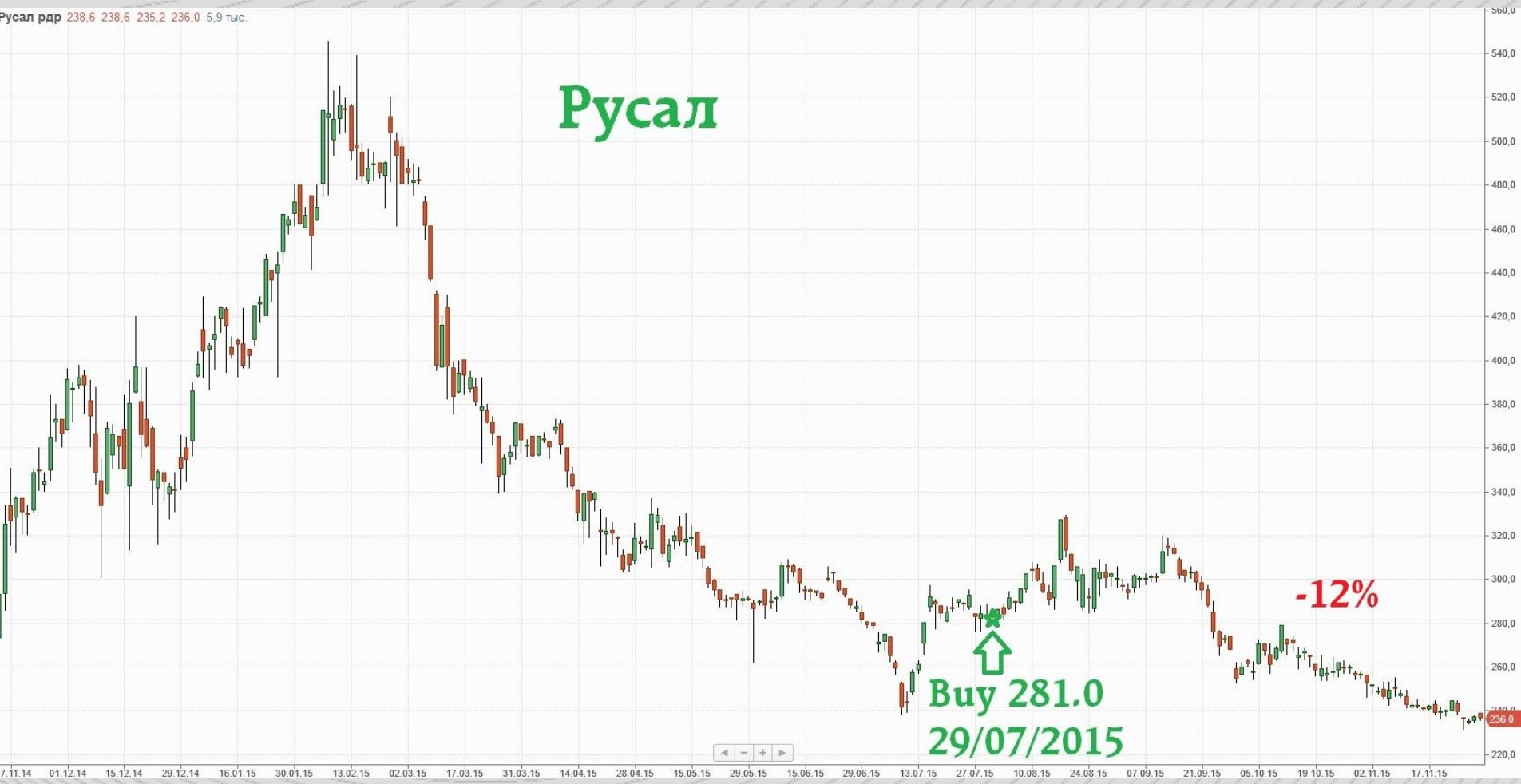

Стратегия «Клуб Инвесторов» = 126% с начала года

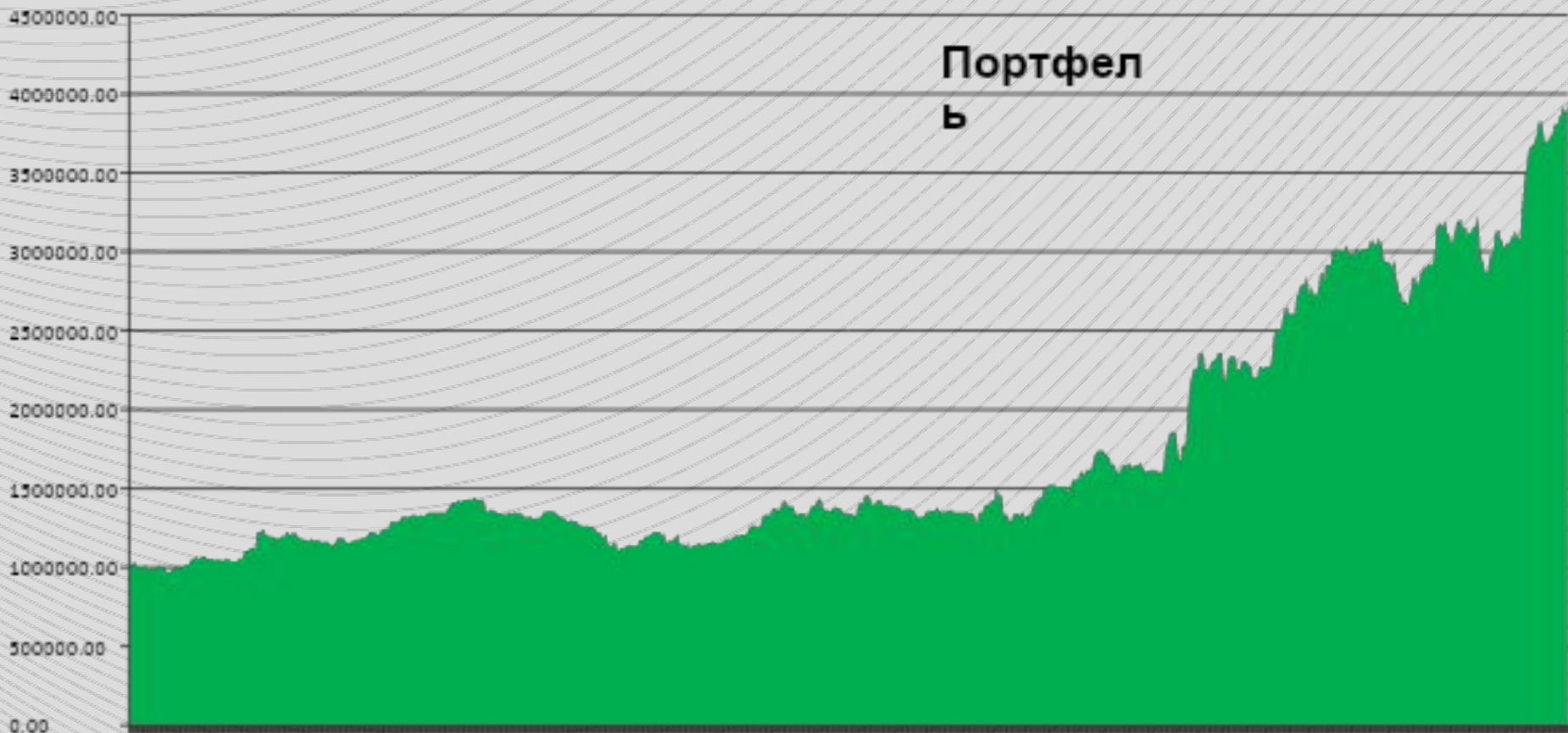

Стратегия «Синергия» = 74% с начала 2015 года



Стратегия «Евро и доллар» = 54% с начала 2015



Стратегия «Три спартанца» = 25% с начала 2015

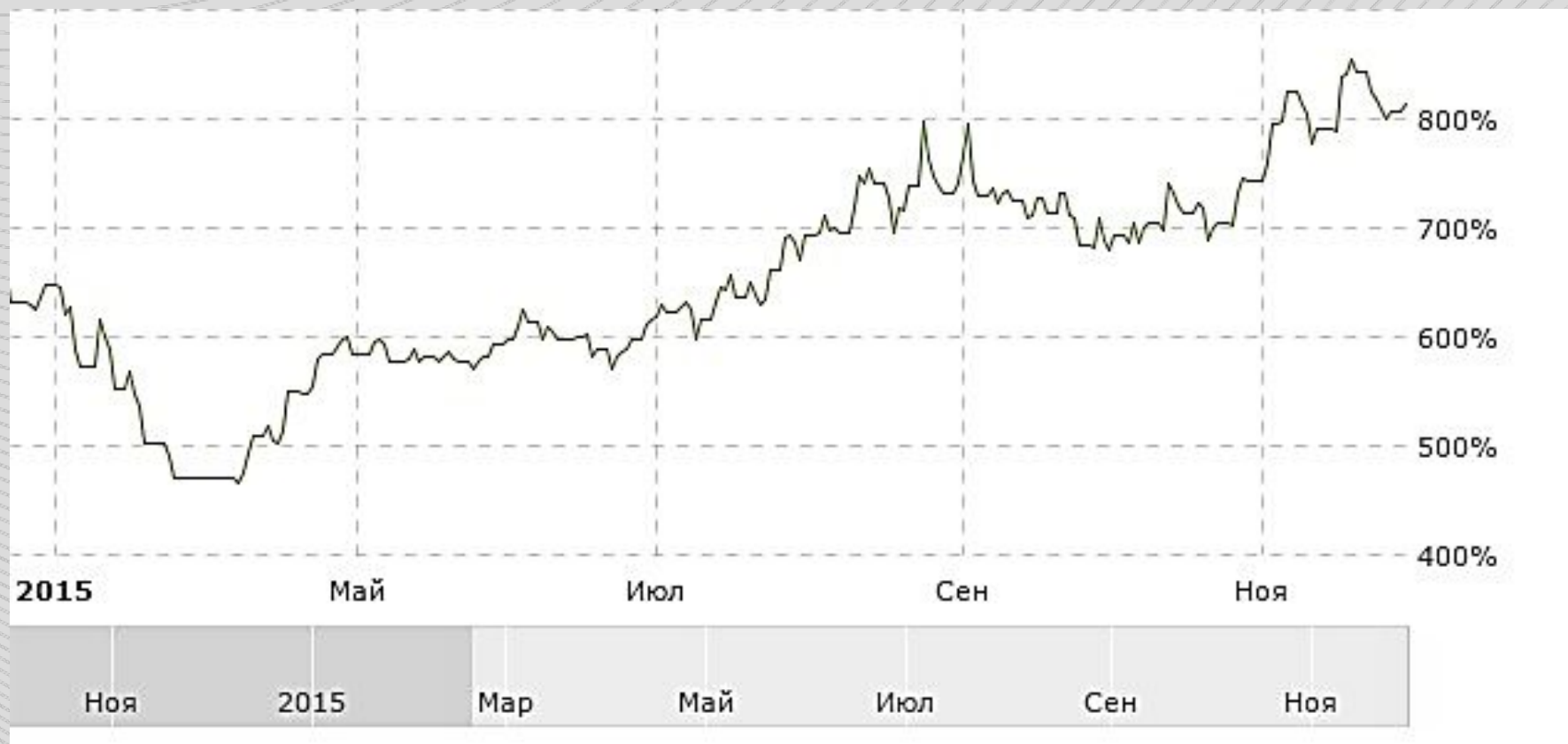

Задача №1 = не терять!

Задача №2 = активный заработок 0,5 - 1% в день!

Задача №3 = полное психологическое спокойствие!

Задача №3 = полное психологическое спокойствие!

**КТО СКАЗАЛ, ЧТО БЫТЬ
ТРЕЙДЕРОМ - ЭТО СТРЕСС?**



**МНЕ 27, И Я ЧУВСТВУЮ
СЕБЯ ПРЕКРАСНО!**

Схема №1: облигации ОФЗ + налоговый вычет = 26%

2014

Денежные внос до 400 000 Р

2015

Денежные внос до 400 000 Р
Возврат 13% от внесенных средств

2016

Денежные внос до 400 000 Р
Возврат 13% от внесенных средств

2017

Денежные внос до 400 000 Р
Возврат 13% от внесенных средств

Схема №2: стратегии или недооцененные акции = полное освобождение от налогов через 3 года.

2014

Денежные взнос до 400 000 Р
Операции с ЦБ

2015

Денежные взнос до 400 000 Р
Операции с ЦБ

2016

Денежные взнос до 400 000 Р
Операции с ЦБ

2017

Денежные взнос до 400 000 Р
Право на налоговый вычет в сумме доходов, полученных по операциям на ИИС

+7 (3952) 28-08-58
Г. Иркутск, ул. Ленина, 6, 1-й этаж

www.finam.ru
www.finambank.ru

Спасибо за внимание!