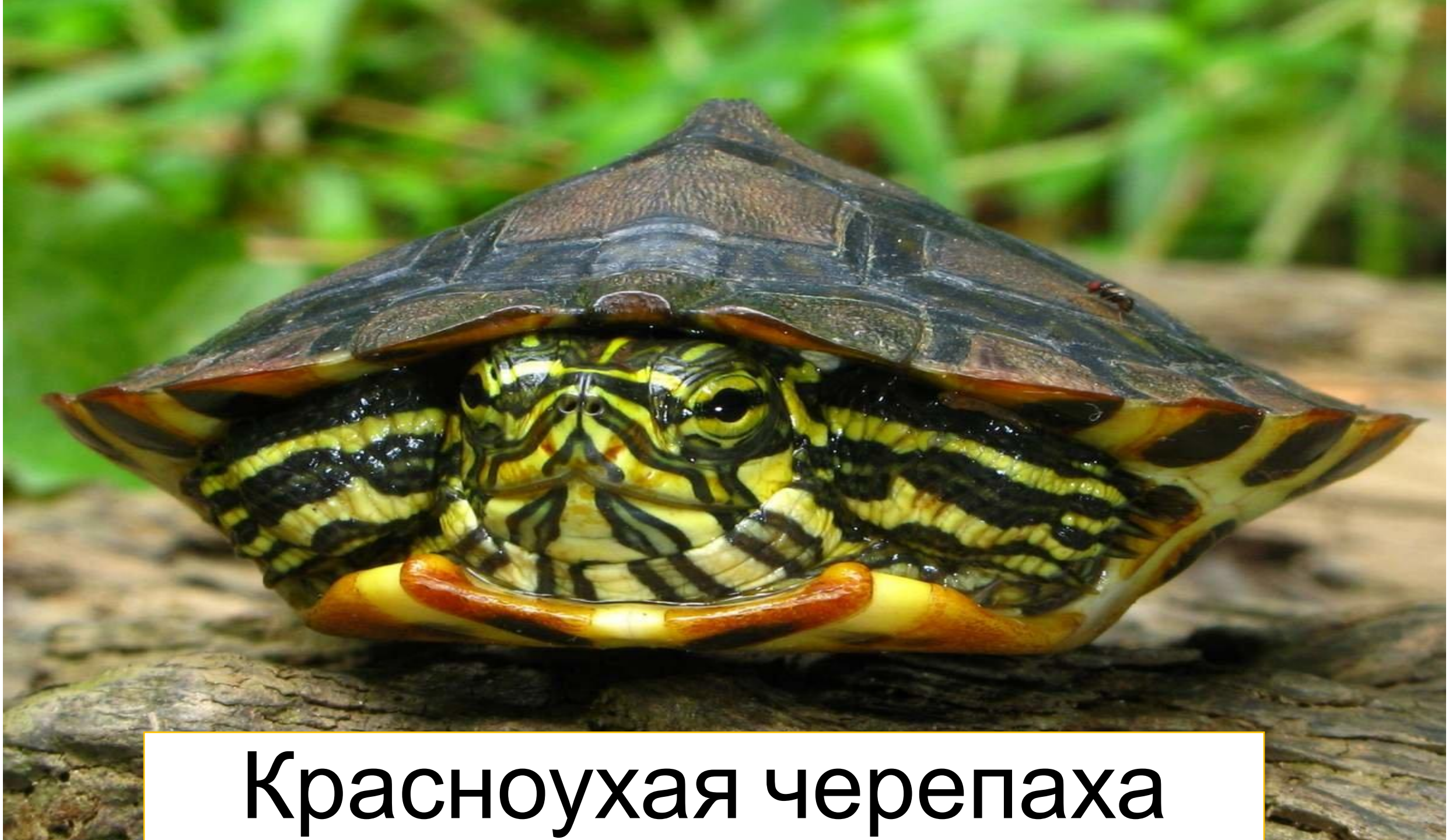

Красноухая черепаха

История

Красноухая черепаха самое популярное домашнее земноводное во всем мире, поэтому она стала самой продаваемой в конце XX века. Этот вид является родным для южной части Соединенных Штатов и северной Мексики. Однако он постепенно стал распространяется в другие регионы, из-за отказа людей содержать ее как домашнее животное и выбрасывания в местные водоемы.

Нашествие и захват территорий, вызванные неосмотрительной деятельностью человека, привели к проблемам с фауной многих стран, так как красноухая черепаха вытесняет местные виды. Включена в список, из 100 самых инвазивных видов.

Проганохелис

Виды черепах вида Trachemys scripta

Самец и самка черепах

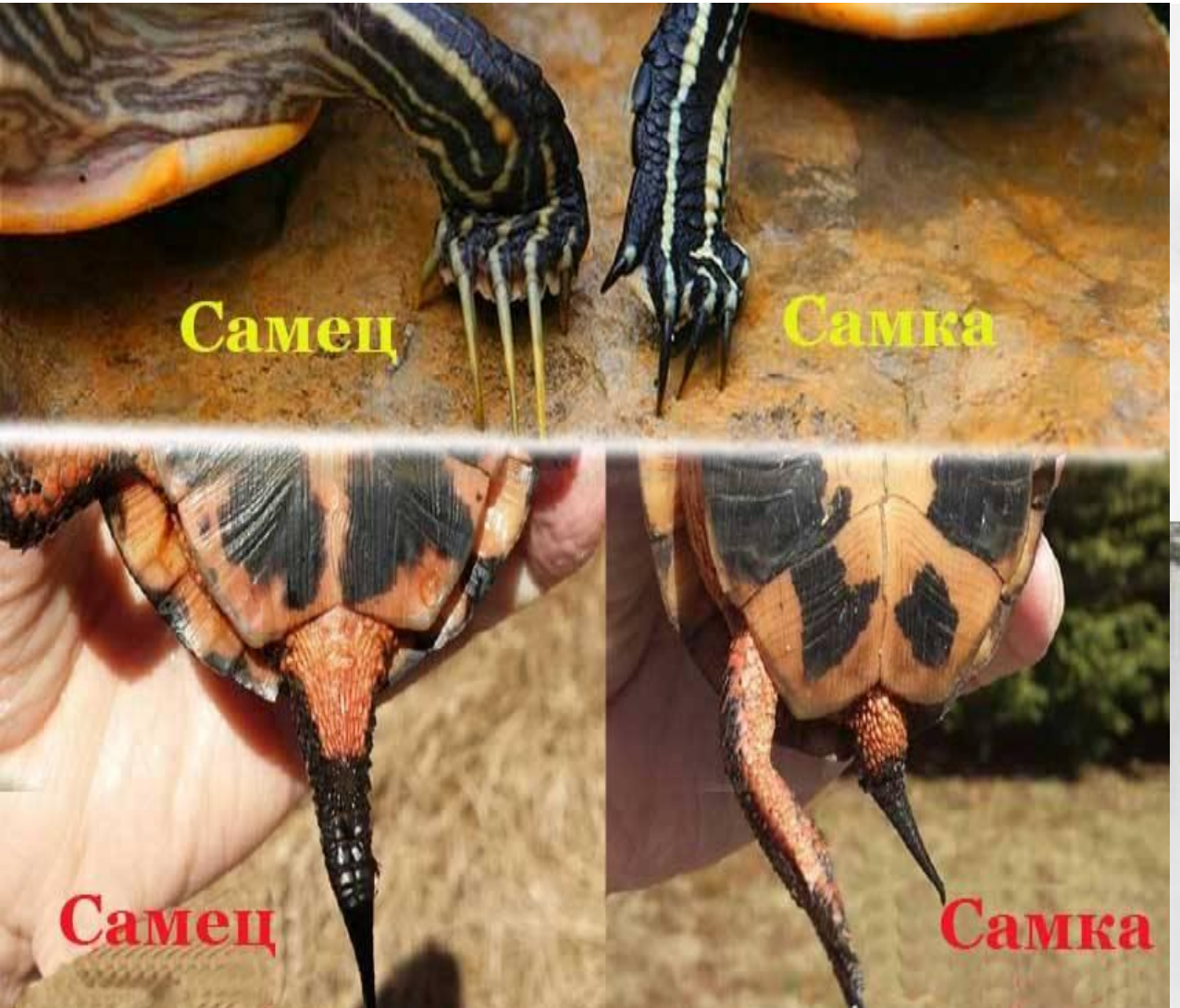

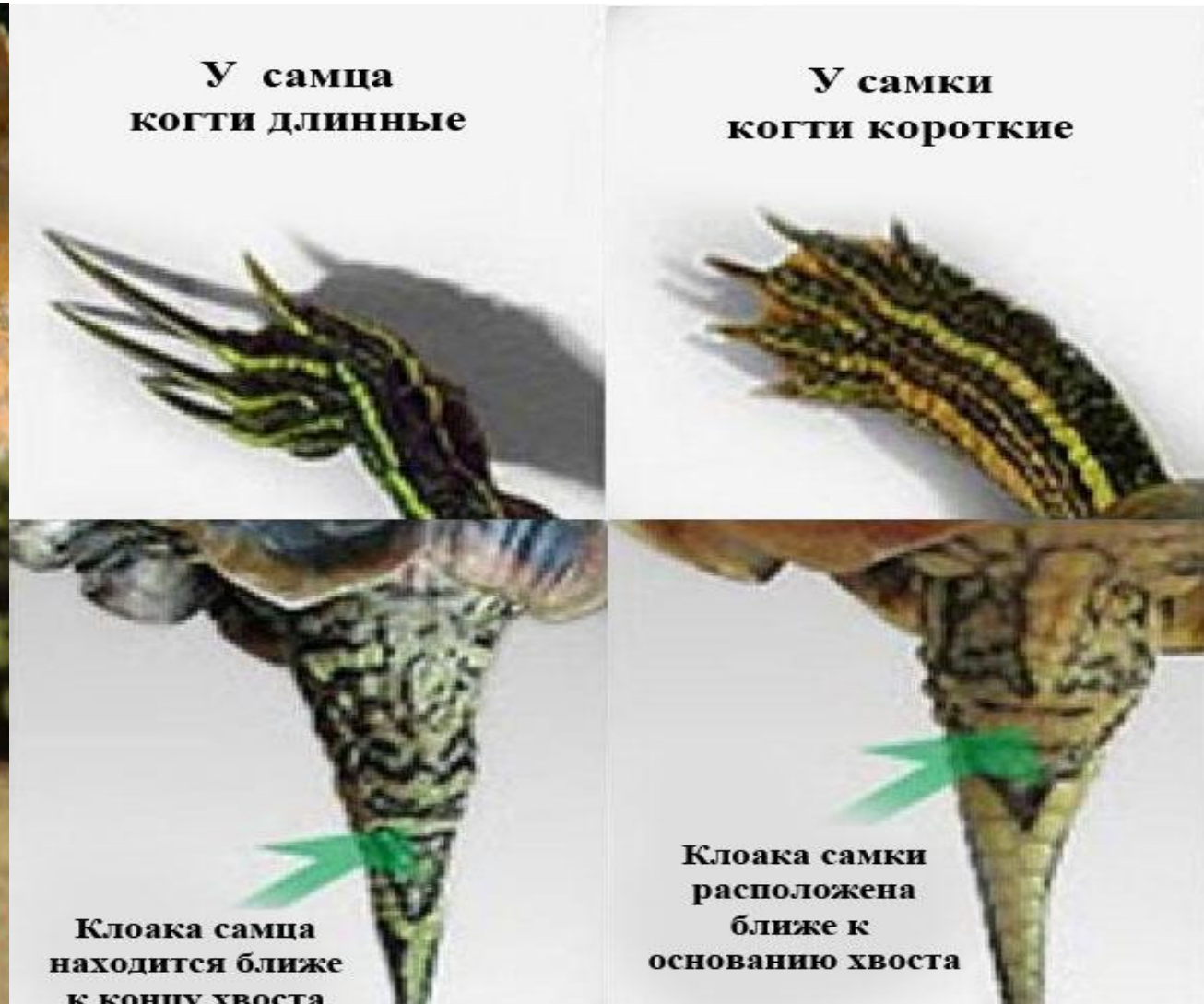

Обитание

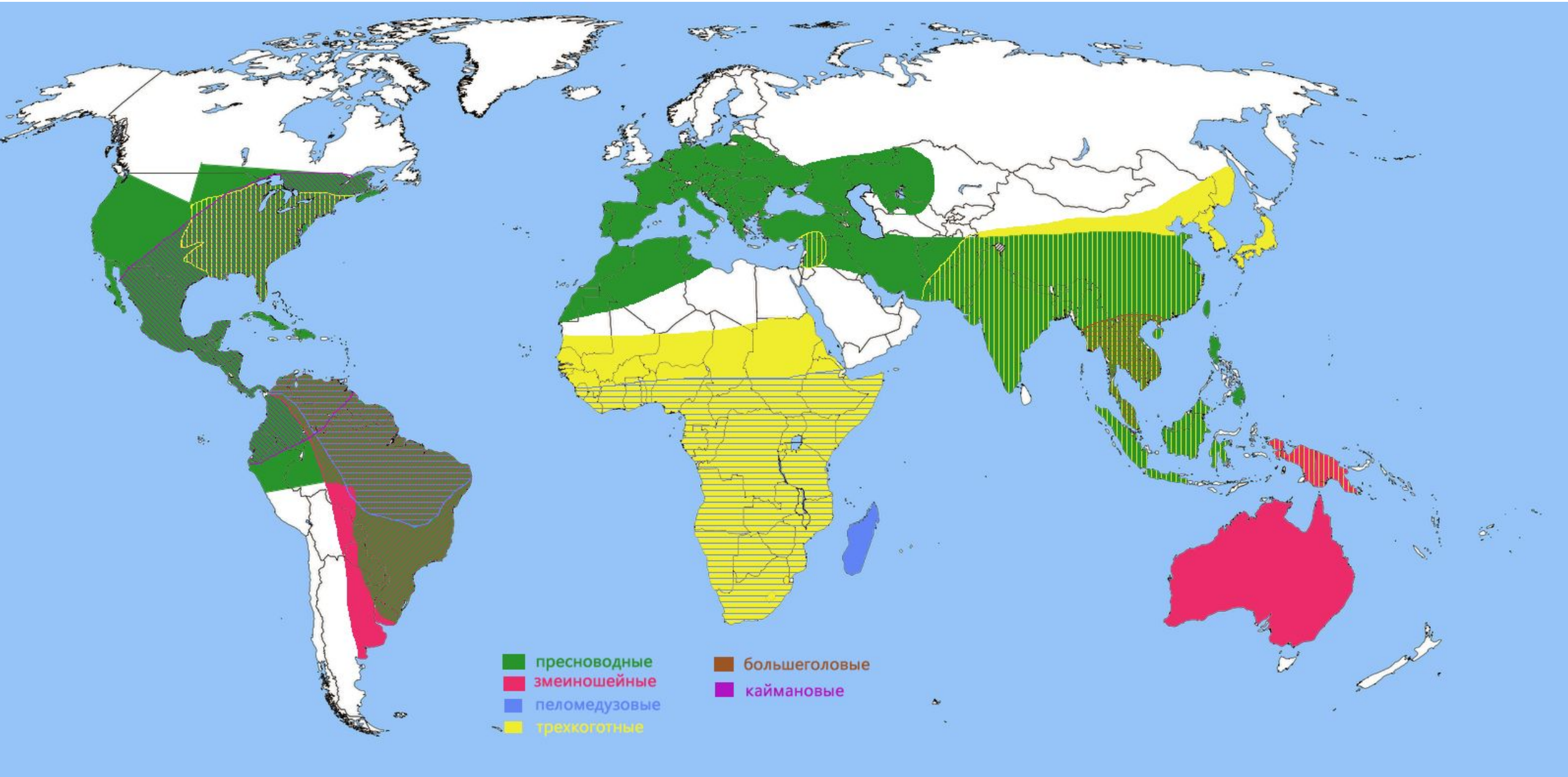
пресноводные
змеиношейные
пеломедузовые
трехкоготные
большеголовые
каймановые

Пища

Спячка

ЕСЛИ ЖИВОТНОЕ ВСЕ ЖЕ УСНУЛО, СНИЗЬТЕ ТЕМПЕРАТУРУ И ПОЧАЩЕ ПРОВЕРЯЙТЕ СОСТОЯНИЕ ЧЕРЕПАХИ.

Маленькие черепахи

Враги

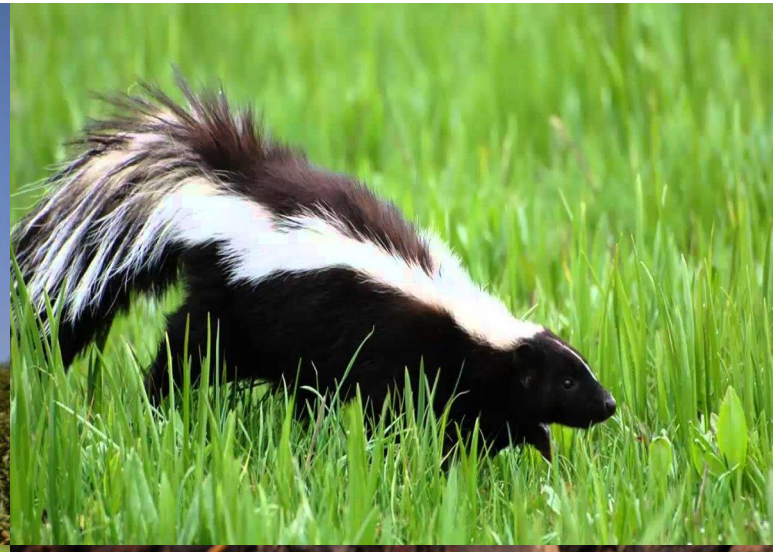

Статус вида

СПАСИБО ЗА ВНИМАНИЕ!!!