

# Excel

ПІДГОТУВАВ СТУДЕНТ

1-ГО КУРСУ

ГРУПИ ЕН-151

СОКОЛОВ ВЛАДИСЛАВ

# Перша версія

Перша версія Excel для Windows — Excel 2 — з'явилася в кінці 1987 року. Ця версія програми носила назву Excel 2, оскільки перша версія була розроблена для Macintosh (зараз Apple Mac). У той час Windows ще не була широко поширена. Тому до Excel додавалася оперативна версія Windows — операційна система, яка мала функціями, достатніми для роботи в Excel.

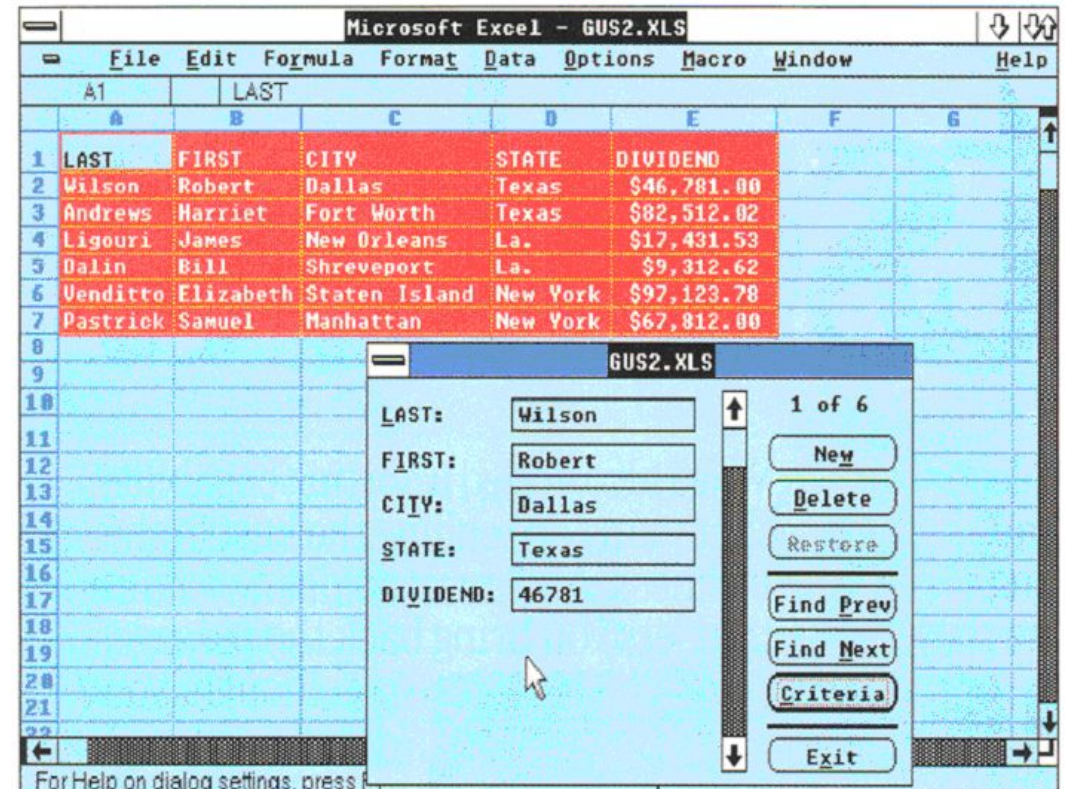

# Більш сучасна версія

**Excel 97** (також відома як **Excel 8**) значно вдосконалена в порівнянні з попередніми версіями. Змінився зовнішній вигляд панелей інструментів і меню, довідкова система тепер організована на якісно новому рівні, кількість рядків робочої книги було збільшено в чотири рази. Середовище програмування **Excel (VBA)** значно вдосконалена. Крім того, довідка **VBA** для російської частини користувачів була російською мовою. В **Excel 97** з'явився новий формат файлів, а так само збільшений робочий лист до **65536** рядків і **256** стовпців.

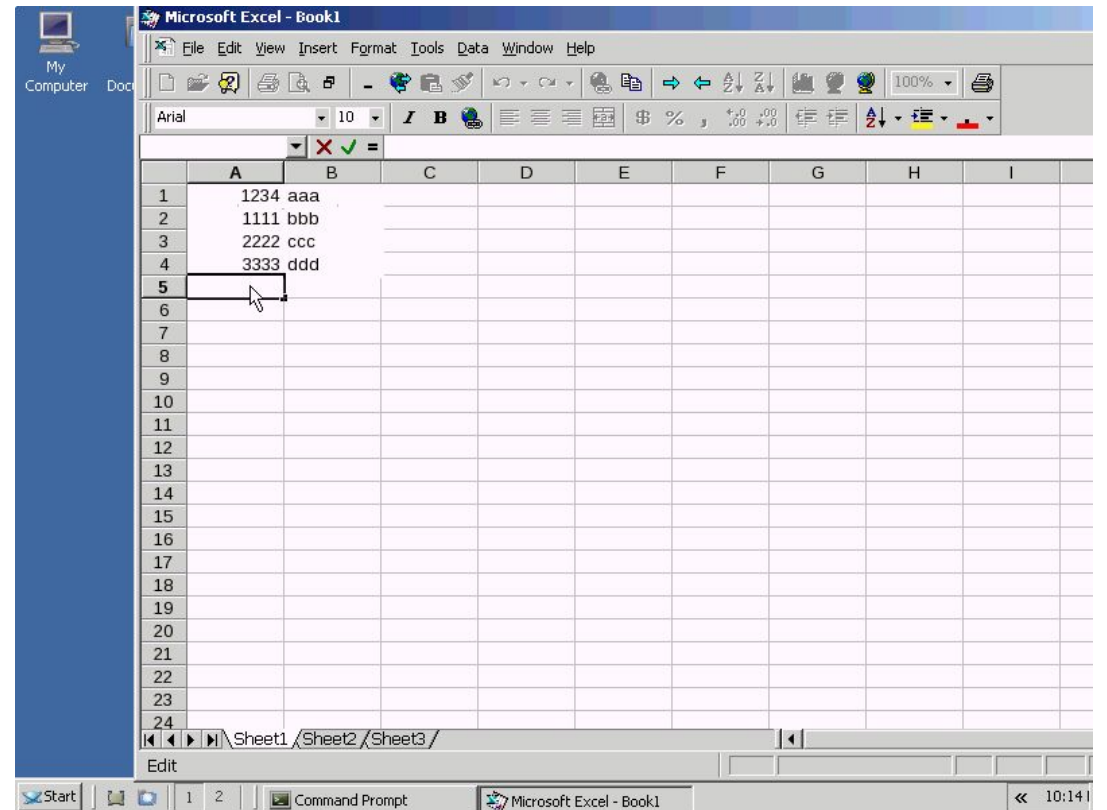

# Більш популярна версія

Excel 2003. 11-та версія  
Найпопулярніша версія  
програми. Найкращі  
поєднання функціоналу і  
інтерфейсу. Не дивно, що  
багато хто використовують її  
досі.

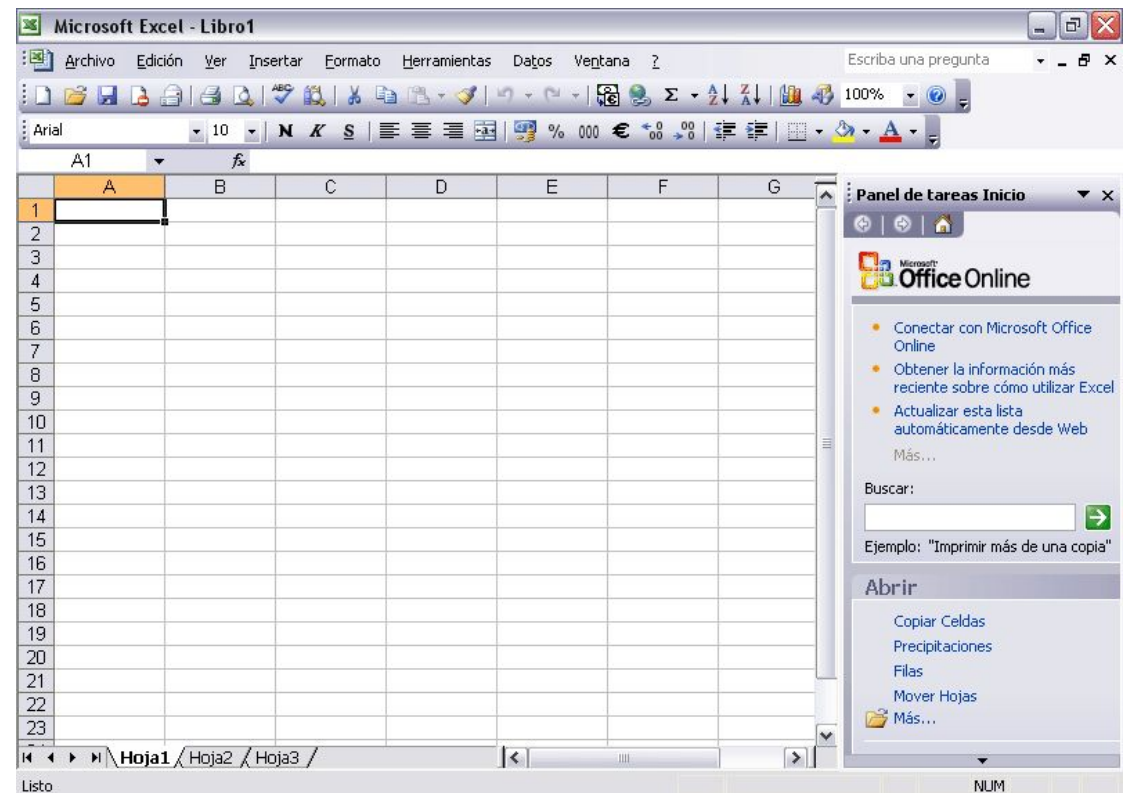

# Найсучасніша версія

**Excel 2016** – 16 версія. Фінальної версії поки-що немає, але бетта-тестерам **Windows 10** доступний бетта пакет **Office 2016**. Як його користувач скажу що в порівнянні з **Excel 2013** додано тільки 3 нові функції:

- Розумний вибір;
- Рекомендована схема;
- Розширені зведені таблиці.

Та кілька поправок у інтерфейсі.

У ньому **1 048 576** стрічок та **16 384** стовбчиків.

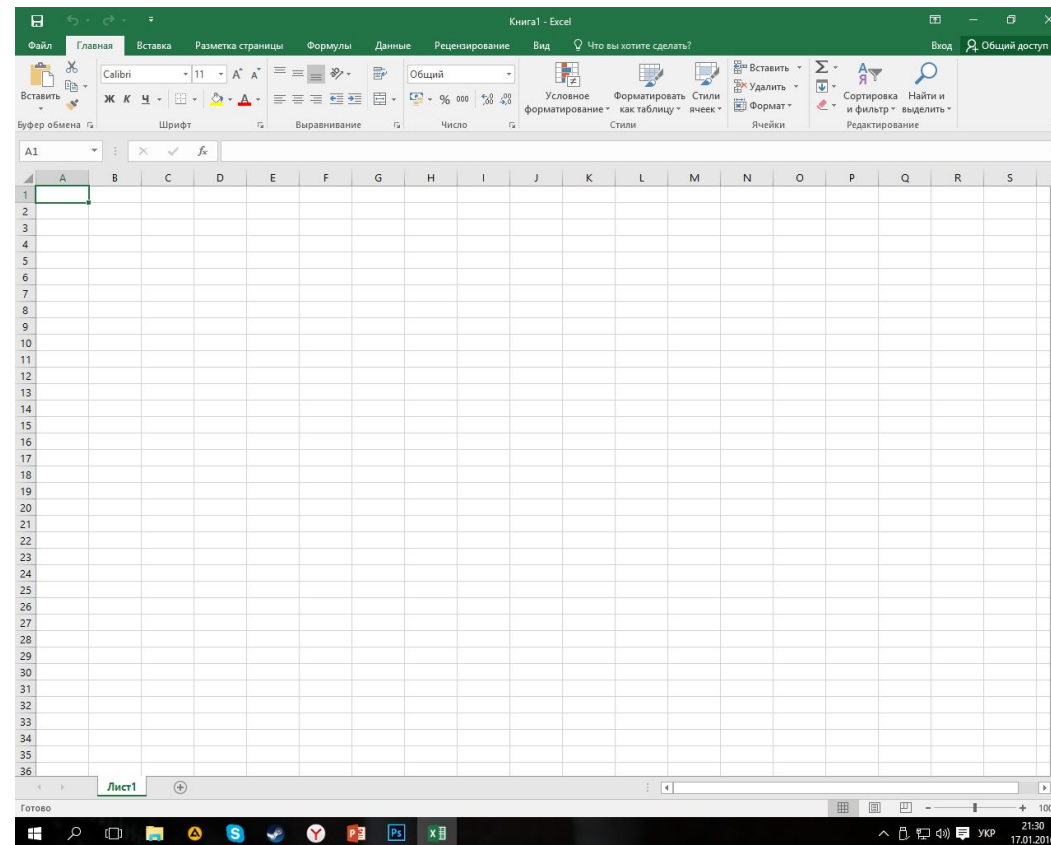

# Трохи фактів про Excel...

Слово "Excel" в перекладі з англійської означає "перевершувати, виділятися"

Для того, щоб отримати сертифікат **Microsoft Office Specialist** рівня **Expert**, необхідно здати або іспит з **Microsoft Word**, або іспит з **Microsoft Excel**.

Багато розробників програмного забезпечення передбачають інтеграцію свого продукту **MS Excel**

**Microsoft Excel** налічує близько **300** вбудованих функцій: математичних, статистичних, логічних, фінансових, для роботи з текстом і базами даних.

Люди, які добре розбираються в математиці, краще справляються з практичними роботами в **Excel** .



# ВИСНОВКИ

Матеріали взяті з сайтів:

<http://microsoftexcel.narod.ru/facts.htm>

<http://ilearned.ru/facts/sekrety-programmy-microsoft-excel.html>

<https://support.office.com/ru-ru/article/Windows60a7062329fd>

<http://www.planetaexcel.ru/techniques/11/227>

<https://yandex.ua/images>

Підготував студент 1 курсу ЕН-151 Соколов Влад  
[vk.com/insider.vlad](https://vk.com/insider.vlad)