

**ОСМОТР МЕСТА ПРОИСШЕСТВИЯ И ТРУПА НА
МЕСТЕ ЕГО ОБНАРУЖЕНИЯ.**

**Выполнил
студент 1 курса
Малеев Артем**

1. ЗНАЧЕНИЕ ОСМОТРА МЕСТА ПРОИСШЕСТВИЯ И ТРУПА НА МЕСТЕ ЕГО ОБНАРУЖЕНИЯ. ВЗАИМОДЕЙСТВИЕ СЛЕДОВАТЕЛЯ С СУДЕБНЫМ МЕДИКОМ

- Осмотр каждого места происшествия осуществляется по мере его обнаружения. В задачу осмотра места происшествия входит установление данных:
 - - об обстоятельствах, при которых произошло событие, о его характере:
 - - если имело место преступление, то, какое именно:
 - - какой ущерб причинен преступлением:
 - - о том, кто мог совершить преступление, сколько было преступников,
 - какими признаками они характеризуются:
 - - какие следы и другие объекты подлежат изъятию с целью возможного их приобщения к делу в качестве вещественных доказательств;
 - - кто является свидетелем-очевидцем по делу: что способствовало совершению преступления.
- 

- При расследовании убийств в большинстве случаев следователь сталкивается с необходимостью осмотра трупа. Наружный осмотр трупа на месте обнаружения состоит из двух стадий - общего и детального осмотра трупа. При этом обязательно исследуются: поза трупа и его положение на месте происшествия. При изучении позы трупа выясняется расположение частей трупа относительно друг друга. При изучении положения трупа надлежит установить его расположение по отношению к ближайшим неподвижным объектам.





Рис. 323. Потехи крови, возникшие в: *а* — вертикальном положении, *б* — наклоне вправо, *в* — наклоне влево, *г* — горизонтальном положении тела



Об изменении позы трупа могут свидетельствовать расположение и характер трупных пятен, которые могут исчезать и появляться на других частях трупа только в первые 6-8 часов после смерти, через 10-12 часов трупные пятна не исчезают совсем.

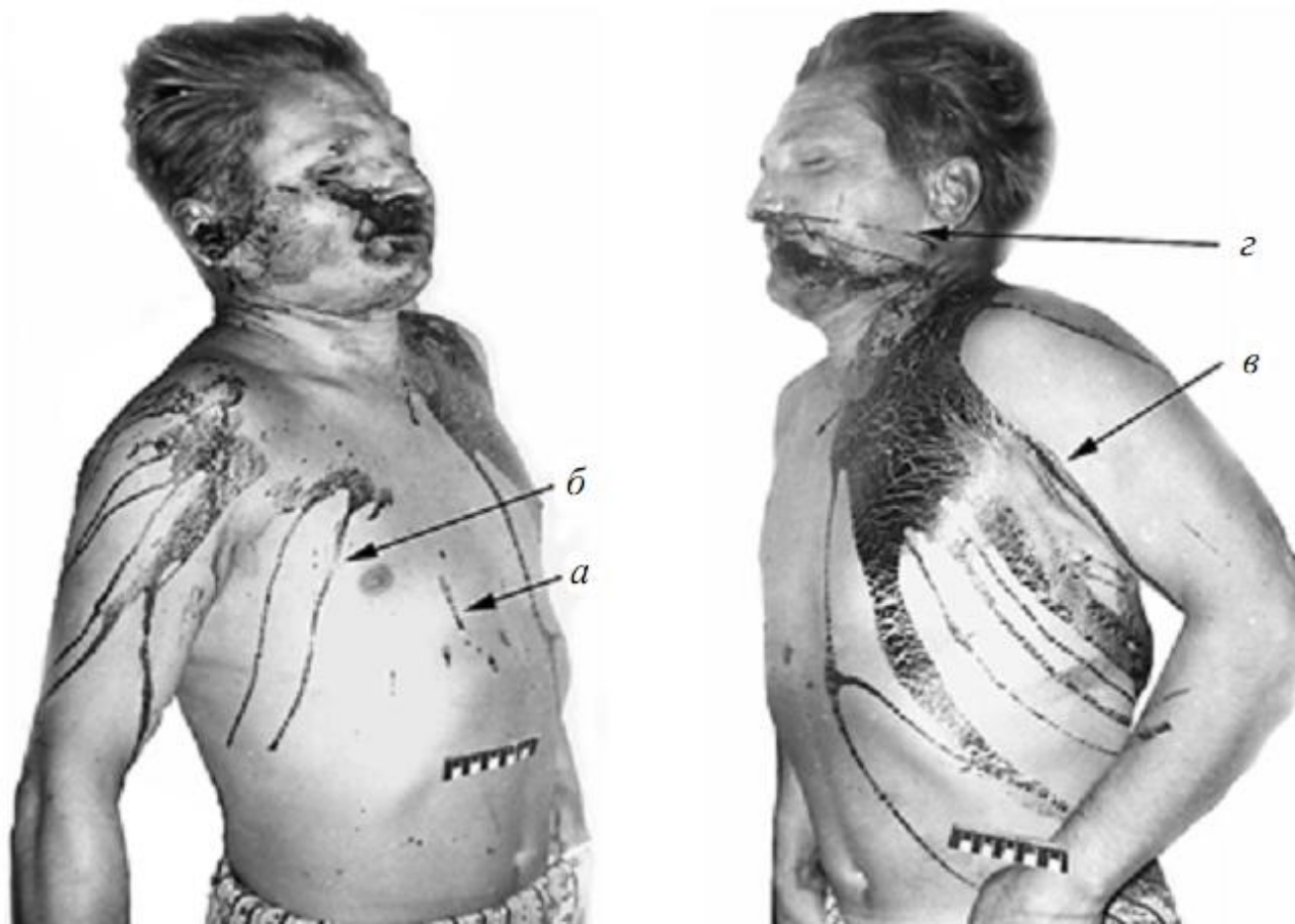

Осматривая труп, необходимо внимательно исследовать ложе трупа, то есть поверхность на которой лежит труп, и сопоставить обнаруженные на коже трупа оттиски с предметами, на которых лежит труп. Если между формой найденных на ложе трупа предметов и очертаниями следов на коже трупа имеются различия, то можно сделать вывод, что труп был перемещён. Признаком изменения положения трупа является нарушенное трупное окоченение, а также некоторые другие следы на теле трупа: кожные ссадины посмертного происхождения и т.д.



По делам об обнаружении трупа с признаками насильственной смерти следователь должен произвести следующие первоначальные действия:

- осмотр места происшествия;
- · допросы осведомленных лиц;
- · предъявление трупа для опознания (при необходимости);
- · назначение судебно-медицинской экспертизы;
- · назначение криминалистических экспертиз;
- · поручение органам дознания производства оперативно-розыскных мероприятий.
- При возбуждении уголовного дела по факту исчезновения человека первоначальными следственными действиями являются:
 - · подробный допрос лица, заявившего об исчезновении человека;
 - · осмотр (или обыск) помещения, где проживал исчезнувший;
 - · криминалистическая экспертиза следов и других вещественных доказательств, обнаруженных при осмотре (обыске) помещения;
 - · допрос родных, знакомых, сослуживцев исчезнувшего;
 - · оперативное задание органам милиции о выяснении причин исчезновения человека, о принятии мер к обнаружению его или трупа;
 - · получение справок из учреждений, где может находиться исчезнувший (больницы, морги);
 - · наложение ареста на почтово-телеграфную корреспонденцию исчезнувшего и лиц причастных к его исчезновению.



ПЕРЕД ЭКСПЕРТОМ ЧАЩЕ ВСЕГО СТАВЯТСЯ ТАКЖЕ ВОПРОСЫ:

- каковы причины смерти, когда наступила смерть,
- · какие повреждения имеются на трупе, каков их характер,
- · наступила ли смерть сразу же после причинения повреждения или через определенный промежуток времени,
- · какова группа крови,
- · в каком положении находился потерпевший в момент нанесения ему повреждений,
- · не изменялась ли поза трупа,
- · принимал ли потерпевший незадолго до смерти алкоголь,
- · способен ли был потерпевший после причинения ему телесных повреждений совершать какие-либо самостоятельные действия.



2. ДОКУМЕНТАЦИЯ ОСМОТРА МЕСТА ПРОИСШЕСТВИЯ И ТРУПА НА МЕСТЕ ЕГО ОБНАРУЖЕНИЯ

- В осмотре трупа на месте происшествия, как и самого места происшествия, выделяют две стадии:
 - - статическую:
 - - динамическую.



- Статическая стадия осмотра должна состоять в исследовании трупа без изменения его положения. Она имеет своей целью точно зафиксировать место и позу трупа, состояние одежды на трупе и взаимное его расположение с окружающими объектами, предметами.



- Динамическая стадия осмотра допускает возможность изменения первоначального места и позы трупа (например, при наличии признаков жизни, при нахождении трупа на железнодорожном полотне и других неординарных ситуациях).
- В протоколе осмотра места происшествия по результатам осмотра трупа должны быть отражены следующие сведения:
 - - положение трупа по отношению к окружающим неподвижным объектам;
 - - поза трупа: положение головы и конечностей;
 - - следы и предметы на трупе, рядом и под ним;
 - - положение одежды, наличие и характер повреждений и загрязнений на ней: состояние и целостность застежек, петель и пуговиц, наличие следов, похожих на кровь и выделения, характер и состояние обуви;
 - - пол, приблизительный возраст, рост (длина тела), телосложение, цвет кожных покровов, индивидуальные признаки: наличие татуировок, родимых пятен, рубцов, физических недостатков и т. д.;
 - - состояние зрачков, роговиц, слизистой оболочки глаз, наличие постороннего содержимого и выделений в естественных отверстиях;
 - - данные, касающиеся давности наступления смерти - признаки переживания тканей (с обязательным указанием на время исследования);
 - - наличие и характер повреждений на трупе, локализация, состояние кожи вокруг повреждений, другие особенности;
 - - наличие на трупе, около него и под ним следов, в том числе похожих на кровь выделений и других следов; характер и топография следов вокруг (около) трупа.



- Осмотр трупа на месте его обнаружения (происшествия) завершается составлением рисунка или схемы, на которых должны быть отражены место, положение и поза трупа. Как правило, используется фотосъемка, осуществляемая по правилам судебной фотографии, а также видеосъемка. Обычно используются все возможные виды фотосъемки: ориентирующая, обзорная, узловая, иногда детальная (в зависимости от каждого конкретного случая). Независимо от того, была ли изменена обстановка места происшествия и положение трупа, описание и фотосъемка трупа должны производиться в том положении, какое обнаружено на момент осмотра.



НА ЗАКЛЮЧИТЕЛЬНОМ ЭТАПЕ ОСМОТРА МЕСТА ПРОИСШЕСТВИЯ СЛЕДОВАТЕЛЬ:

- · составляет протокол осмотра и необходимые планы, чертежи;
- · упаковывает объекты, изъятые с места происшествия;
- · принимает меры к сохранению тех имеющих доказательственное значение объектов, которые невозможно изъять с места происшествия;
- · принимает меры по поступившим от участников осмотра и иных лиц заявлениям, относящимся к осмотру места происшествия.

