

TC-Рарус: Управление санаторно-курортным комплексом, ред. 1

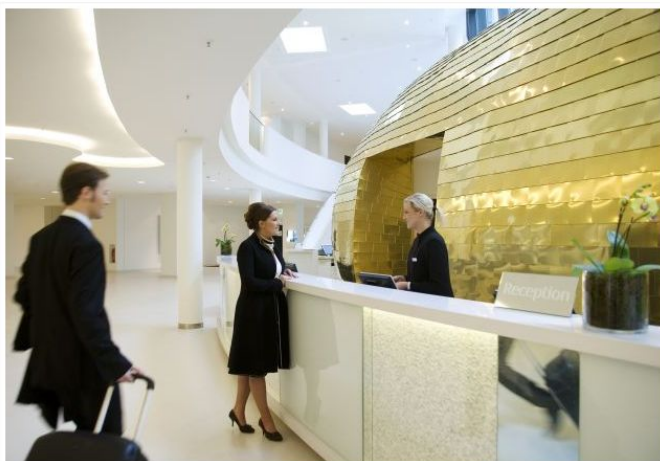

foodukr@rarus.com.ua

Содержание

- Позиционирование продукта
- Функциональные преимущества
- Описание основных модулей
 - Модуль «Проживание»
 - Модуль «Ресторан»
 - Модуль «Медицинские услуги»
- Взаимодействие блоков
- Работа с оборудованием и обмены данными
- Варианты поставки, цены





Позиционирование

- **1С-Рарус: Управление санаторно-курортным комплексом** - предназначен для комплексной автоматизации учреждений санаторно-курортного типа (отелей, гостиниц, лечебных санаториев, домов отдыха и т. д.). Данный программный продукт позволяет одновременно автоматизировать 3 блока оперативного учета на предприятии (отельный, ресторанный и амбулаторный), а также организовать гибкое взаимодействие указанных блоков в единой информационной базе. Программа может поставляться как полной поставкой, так и помодульно.

- Позволяет автоматизировать рабочие места:
 - управляющего санатория;
 - менеджера по бронированию;
 - портье и службы размещения;
 - бухгалтера-калькулятора;
 - заведующего производством;
 - технолога-диетолога;
 - закупщика товаров и кладовщика;
 - регистратора амбулаторного блока;
 - врачей и медицинского персонала;
 - бухгалтера в части оплат броней и услуг клиентам комплекса.



Структурная схема работы программы

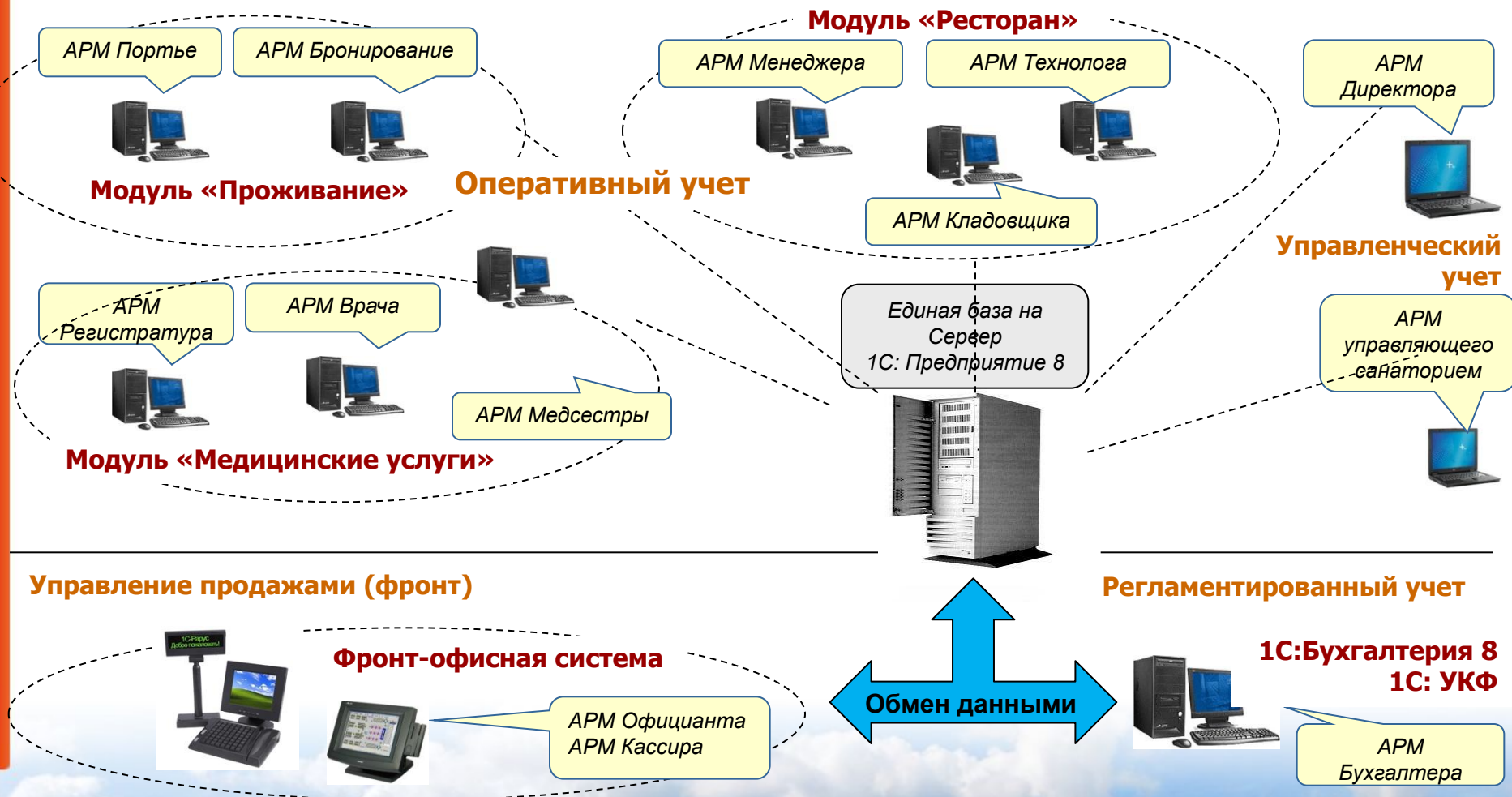



Функциональные преимущества

Программный продукт 1С-Рарус: Управление санаторно-курортным комплексом, ред.1 является комплексной многофункциональной системой, при этом простой в настройке и удобной в использовании. Решение охватывает большинство задач оперативного и управленческого учета на предприятиях индустрии отдыха. Позволяет автоматизировать блоки:

- управление номерным фондом предприятия
- планирование и учет производства блюд
- учет и анализ оказания различных услуг
- управление и учет запасами (складской и партионный учет);
- управление закупками и заказами покупателей;
- учет взаиморасчетов с гостями и контрагентами;
- учет основных средств;
- управление денежными средствами;
- учет доходов и расходов;
- элементы бюджетирования и планирования;
- управленческий баланс.





- Все функции доступны из специальных **АРМ** (автоматизированное рабочее место), что облегчает управление системой
- Каждому пользователю – свой **настраиваемый интерфейс**;
- Вывод оперативной статистической информации на **информационное табло** пользователя (загрузка номерного фонда, количество заездов и выездов на день и т.п.);
- Единая информация о **госте** по всей системе;
- **CRM** блок для учета взаимоотношений с клиентами и контрагентами;
- Оперативное управление номерным фондом с помощью интерактивной **«шахматки»**;
- Единая система денежных **взаиморасчетов** по 3 блокам;
- **Планирование** питания по данным загрузки отеля;
- В программе используется **единый** для всех блоков номенклатурный **справочник**. Ведется учет отельных услуг, блюд, полуфабрикатов, товаров, медицинских услуг и медикаментов, исследований и процедур;
- Более **100** различных **отчетов** в системе;
- Управленческий учет: доходы и расходы, денежные средства, управленческий баланс;
- Работа со специализированным **оборудованием**.
- Разграничение **прав доступа** на уровне подразделений;
- **Обмен** данным с фронт-офисными и бухгалтерскими системами;





Зачем и кому нужна программа

Владельцу бизнеса — возможность повысить доходность и подконтрольность бизнеса.

Руководству предприятия — возможности для анализа, планирования и гибкого управления финансами и ресурсами компании для повышения эффективности и доходности предприятия.

Менеджерам предприятия — инструменты, позволяющие повысить эффективность ежедневной работы по своим направлениям;

Работникам учетных служб предприятия — средства для автоматизированного ведения оперативного учета в удобном современном интерфейсе платформы «**1С:Предприятие 8.2**».

Бухгалтерам — возможность ведения всей первичной документации, своевременный оперативный учет, калькуляции, расчет себестоимости; выгрузки в регламентированный учет.



ТС-Рарус: Управление санаторно-курортным комплексом, ред. 1 модуль «Проживание»

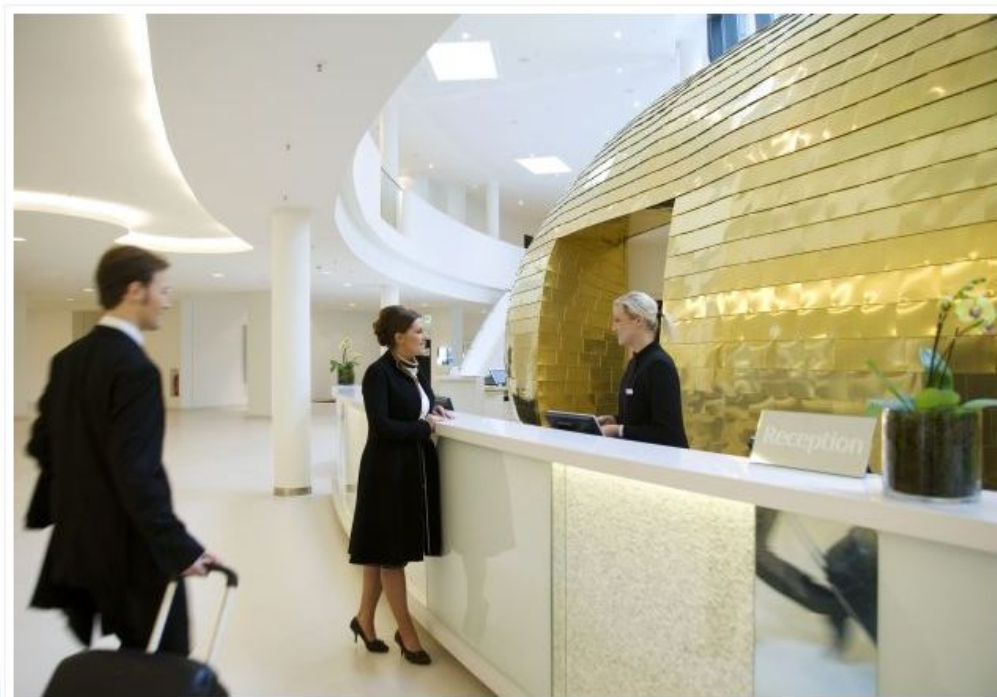



Функциональные преимущества:

- Интерактивное управление номерным фондом;
- Быстрый расчет тарифов с учетом различных показателей;
- Оперативное индивидуальное и групповое бронирование;
- Автоматический подбор номера по заданным параметрам;
- Заселение, переселение и выезд гостей;
- Учет путевок/ поселение гостей по путевкам;
- Ведение взаиморасчетов с гостями и контрагентами;
- Поддержка единой системы безналичных платежей для клиентов;
- Учет договоров и взаиморасчетов с контрагентами и турфирмами, настройка скидок и льгот;
- Единое расписание занятости помещений санатория;
- Контроль телефонных переговоров;
- Контроль действий персонала;
- Автоматический ночной аудит;
- Получение актуальной информации о деятельности гостиницы в виде настраиваемой аналитической отчетности;
- Формирование регламентированной и статистической отчетности;
- Работа с электронными ключами Norweq и Onity.





Интерактивная схема состояния номерного фонда:

- Моментальный анализ состояния номерного фонда;
- Удобная интерактивная работа с номерами (бронирование, размещение, выезд);
- Анализ истории проживания гостей;
- Быстрое бронирование/размещение группы номеров



Гостиница: ОТЕЛЬ "Солнечные дни"

Список | Диаграмма состояния номерного фонда

Обновить | Параметры

ТипНомера/Номер	Сентябрь 2011																														
	31	01	02	03	04	05	06	07	08	09	10	11	12	13	14	15	16	17	18	19	20	21	22	23	24	25	26	27	28	29	30
Люкс																															
101																															
102																															
103																															
104																															
105																															
106																															
107																															
108																															
109																															
110																															
Стандарт																															
201																															
202																															
203																															

Контекстное меню:

- Забронировать
- Разместить
- Изменить параметры размещения
- Выселить
- Изменить статус номера



Служба Размещения

- Оформление размещения по брони;
- Оформление свободного размещения;
- Создание **карт доступа** в номера;
- Продление проживания, **переселение** гостей;
- Ведение справочника гостей и их **истории**;
- Изменение графика оказания услуг (плановое питание, лечебные процедуры);
- Гибкая система настройки тарифов;
- Отображение свойств номера;
- Автоподстановка сезонов;
- **Ранний** заезд/**поздний** выезд;
- Автоподбор номера по параметрам;



Параметры размещения

Параметры размещения

Тип номера:

Размещение:

Проживание с: 05.09.2011 09:00 по 11.09.2011 08:00

Сезон:

Информация: Период: 6 дн. Свободно номеров: 9,00 Р. П

Номеров: мест

Тариф:

Цена: доп.

Номер: бронь

Гости в номере

Гость	Тип гостя
Жуковский Александр Александрович	Взрослый

Информация

Свойство	Значение
Балкон	<input checked="" type="checkbox"/>
Вид на море	<input checked="" type="checkbox"/>

Дополнительные услуги

Номенклатура	Кол-во	Цена	Сумма	Ви

Итого: 900,00 Грн. (6 суток)

Изменение параметров поселения

- Переселение в другой номер, подселение гостей;
- Хранение истории изменений параметров проживания;
- Изменение любых параметров размещения;



Измененные параметры действуют с: 18.09.2011		<input type="checkbox"/> Изменять текущее размещение																																									
Новые параметры размещения		Текущие параметры размещения																																									
Тип номера: Стандарт	Размещение: Номер	Тип номера: Стандарт	Размещение: Номер																																								
Проживание с: 31.08.2011 09:00 по 18.09.2011 08:00	Сезон: лето	Проживание с: 31.08.2011 09:00 по 18.09.2011 08:00	Сезон: лето																																								
Информация: Период: 0 дн. Свободно номеров: 10,00	Тариф: Проживание с питанием, доп услуги	Информация: Период: 18 дн.	Тариф: Проживание																																								
Цена: 0,00 Цена (доп.): 0,00	Номер: 213	Цена: 130,00 Цена (доп.): 40,00	Номер: 210																																								
Гости в номере		Гости в номере																																									
<table border="1"> <tr> <td></td> <td></td> <td></td> <td>Главный</td> <td></td> <td>Доп. место</td> <td></td> <td>Без места</td> </tr> <tr> <td>Гость</td> <td colspan="2">Жуковский Александр Александрович</td> <td colspan="2">Взрослый</td> <td colspan="3"></td> </tr> <tr> <td></td> <td colspan="2">Гуляева Елена Сергеевна</td> <td colspan="2">Взрослый</td> <td colspan="3"></td> </tr> </table>					Главный		Доп. место		Без места	Гость	Жуковский Александр Александрович		Взрослый						Гуляева Елена Сергеевна		Взрослый					<table border="1"> <tr> <td>Гость</td> <td colspan="2">Жуковский Александр Александрович</td> <td colspan="2">Взрослый</td> <td colspan="3">К..</td> </tr> <tr> <td></td> <td colspan="2">Гуляева Елена Сергеевна</td> <td colspan="2">Взрослый</td> <td colspan="3"></td> </tr> </table>		Гость	Жуковский Александр Александрович		Взрослый		К..				Гуляева Елена Сергеевна		Взрослый				
			Главный		Доп. место		Без места																																				
Гость	Жуковский Александр Александрович		Взрослый																																								
	Гуляева Елена Сергеевна		Взрослый																																								
Гость	Жуковский Александр Александрович		Взрослый		К..																																						
	Гуляева Елена Сергеевна		Взрослый																																								



Взаиморасчеты

- Ведение подробного **фолио** гостей (по услугам и дате оказания)
- **Начисление** периодических услуг и услуг по расписанию ночным аудитом
- Ручное начисление доп. услуг с печатью квитанций
- Автоматическое занесение в фолио гостя **чеков**, закрытых «**на номер**» в кассовой системе ресторана
- Возможна **передача долга** от гостя к гостю
- Анализ задолженностей по гостям
- Учет различных **типов оплат** (наличные, безналичные, платежные карты)
- **Расчет** гостей (при выезде или в любой момент)
- Анализ «активного баланса» на текущий день и за весь период проживания
- Возможность разносить услуги по разным счетам



Гость	Номер	Долг/Аванс	Начислено	Дата выезда
Андрейченко Сергей Владиславович	215	-920,00	1 460,00	22.09.2011
Артеменко Наталья Александровна	312	2 720,00	2 720,00	20.09.2011
Гулий Антон Сергеевич	219	1 820,00	1 820,00	22.09.2011
Мордашев Владимир Ильич	207	2 340,00	2 565,00	21.09.2011
Шишкина Мария Павловна	208	180,00	180,00	29.09.2011

Начислено по тарифу (по тек. день):	1 820,00
Начислено за доп. услуги (по тек. день):	0,00
Оплачено:	0,00
За весь период проживания:	
- Планируемая сумма за весь период:	2 600,00
- Открытый баланс за весь период:	2 600,00





Начисление доп. услуг гостям

- Возможность продавать гостям не только услуги, но и товары
- Учет услуг «в тарифе» и «вне тарифа»
- Подробный отчет по потребленным услугам



Реализация услуг: Реализация товаров и услуг (Создание) *

№: ЦБ00000034 от 16.09.2011 Гостиница: Отель "Солнечные дни"

Гость: Кузьмин Антон Александрович найти по номеру: 101

Тип цен: Основной тип цен продажи Склад компании: Склад амбулатории

Подбор услуг

N	Номенклатура	Кол...	Цена	Сумма	В тар...	% НДС	Сумма НДС	Характери...	П
1	Бильярд	1,000	50,00	50,00	<input type="checkbox"/>	Без ...			
2	Катание на лошадей	1,000	300,00	300,00	<input type="checkbox"/>	Без ...			
3	Массаж	1,000	75,00	75,00	<input type="checkbox"/>	Без ...			

Ранее потребленные услуги

Отчет по услугам

Услуга	Кол-во	Кол-во в тарифе	Остаток тарифа	Сумма	в т.ч. вне тарифа
Прием хирурга	1,00			100,00	100,00
Проживание			2,00	300,00	
				400,00	100,00

Печать OK Закрыть

Артеменко Наталья Александровна	312	2 720,00	2 720,00
Гулий Антон Сергеевич	219	1 820,00	1 820,00
Гулий Ольга Владимировна	305	-3 710,00	1 040,00
Гуляева Елена Ст...			70,00
Жуковский Алек...			2 610,00
Кудашенко Вячес...			3 200,00
Кузьмин Антон А...			400,00
Мозгалин Игорь			2 520,00
Мордашев Влади...			2 565,00
Шишкина Мария			180,00

Оплата от гостя

Оплата от гостя

Гость: Гулий Антон Сергеевич

Сумма долга: 1 820,00 Грн

Оплата за проживание Номер: 219

Сумма платежа

Внесенная сумма: 1 820,00 Наличные: 1 820,00 Сдача: 0,00

Параметры платежа

Тип оплаты: Наличные

Тип платежной карты: Депозитная карта

Наличные
Безналичные
Кредит

Оплата доп. услуг

- Наличный/безналичный расчет
- Печать фискальных чеков
- Разнесение оплат от контрагента
- Оплата проживания, лечения и питания **за одну операцию**



Заказ мероприятий и бронирование помещений

- Заказ мероприятия для гостей, от бронирования сауны, до организацией фуршетов и банкетов.
- Управление **расписанием** помещений и их занятостью;
- **История** мероприятий гостей;
- **Печать** подтверждения заказа мероприятия и счета на оплату;
- **Автоматический** расчет стоимости аренды помещений;

Печать <Заказ мероприятия № ЦБ00000017 от 14.06.2011 > Заказ банкета

Поставщик: **Союз баз отдыха**

Заказ мероприятия № ЦБ00000017 от 14.06.2011

Покупатель: **Кузьмин Антон Александрович**

Дата начала: **14.06.2011, время: 14:10:16. Продолжительность: 24 часов, 0 минут**

Тип мероприятия:

Количество персон:

Процент предоплаты: **50**

Место заказа:

в валюте: **Гри**

№	Товар	Код	Кол-во	Ед.	Цена	в т.ч. НДС	Всего
1	аренда бильярда	ЦБ00000001	5,000	-	50,00	-	250,00
Итого Гри:							250,00

Всего наименований 1 на сумму Двести пятьдесят гривен 00 копеек

Исполнитель _____ Заказчик _____

Заказ мероприятия



Гостиница: **Отель "Солнечные дни"**

Параметры резервирования

Гость: **Кузьмин Антон Александрович**

Контрагент:

Договор:

✓ Зарезервировать   Период с: **13.09.2011** по **14.09.2011** Вид помещения: **Отдых**

Дата	13 сентября 2011 г.									
Помещение / Интервал	16:00	17:00	18:00	19:00	20:00	21:00	22:00	23:00	00:00	01:00
сауна										
бильярдная										

3 ч 00 мин

- ✓ Зарезервировать/Снять резерв
- ? Разметка
- i Информация о заказах

Услуги мероприятия

N	Номенклатура	Количество	Цена
1	Аренда бильярда		3,000
			50,00





Выезд гостя

- Анализ текущего состояния взаиморасчетов с гостем
- Прием или возврат денежных средств
- Выселение из номера с изменением **статуса номера**
- Возможность перевести **долг** гостя (часть долга) **на другого** гостя или контрагента



Гости в номере

Выезд	Гость
<input checked="" type="checkbox"/>	Мозгалин Игорь Викторович

Начисления и оплаты

Начислено всего:	2 520,00
Оплачено всего:	2 330,00
Начислено по тарифу:	2 520,00
- Оплачено по тарифу:	2 330,00
Начислено за доп. услуги:	0,00
- Оплачено за доп. услуги:	0,00
ИТОГО ДОЛГ:	190,00

ОБЩИЙ ДОЛГ: 190 Грн

1С-Рарус: Управление санаторно-курортным комплексом, ред. 1 модуль «Ресторан»





Функциональные особенности

- Управление **закупками** (Планирование и учет);
- Управление **запасами** (суммовой и количественно-суммовой оперативный складской учет).
- Управление **производством** (Планирование и учет);
- Учет специфики **диетпитания** в составлении и утверждении меню;
- Учет **взаиморасчетов** с поставщиками;
- Учет **реализации**. Возможность реализации питания гостям;
- Учет банковских и кассовых операций;
- Учет прочих **активов** (одежда, посуда, основные средства);
- Блок **планирования** производства блюд и полуфабрикатов;
- Планирование **банкетов** и фуршетов (АРМ Заказ банкета);
- Планирование питания по данным отеля;
- **Управленческий** учет: доходы и расходы, денежные средства, управленческий баланс.
- Оперативная **отчетность**;
- **Обмен** данным с фронт-офисными и бухгалтерскими системами.





Схема документооборота модуля «Ресторан»



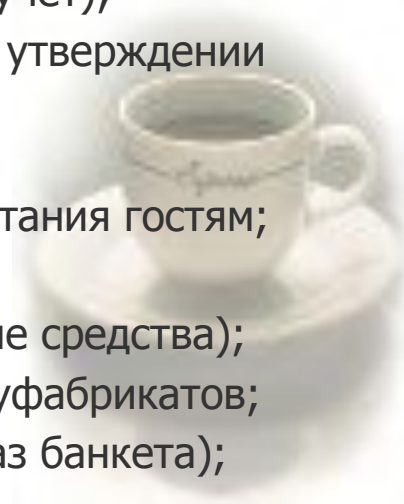
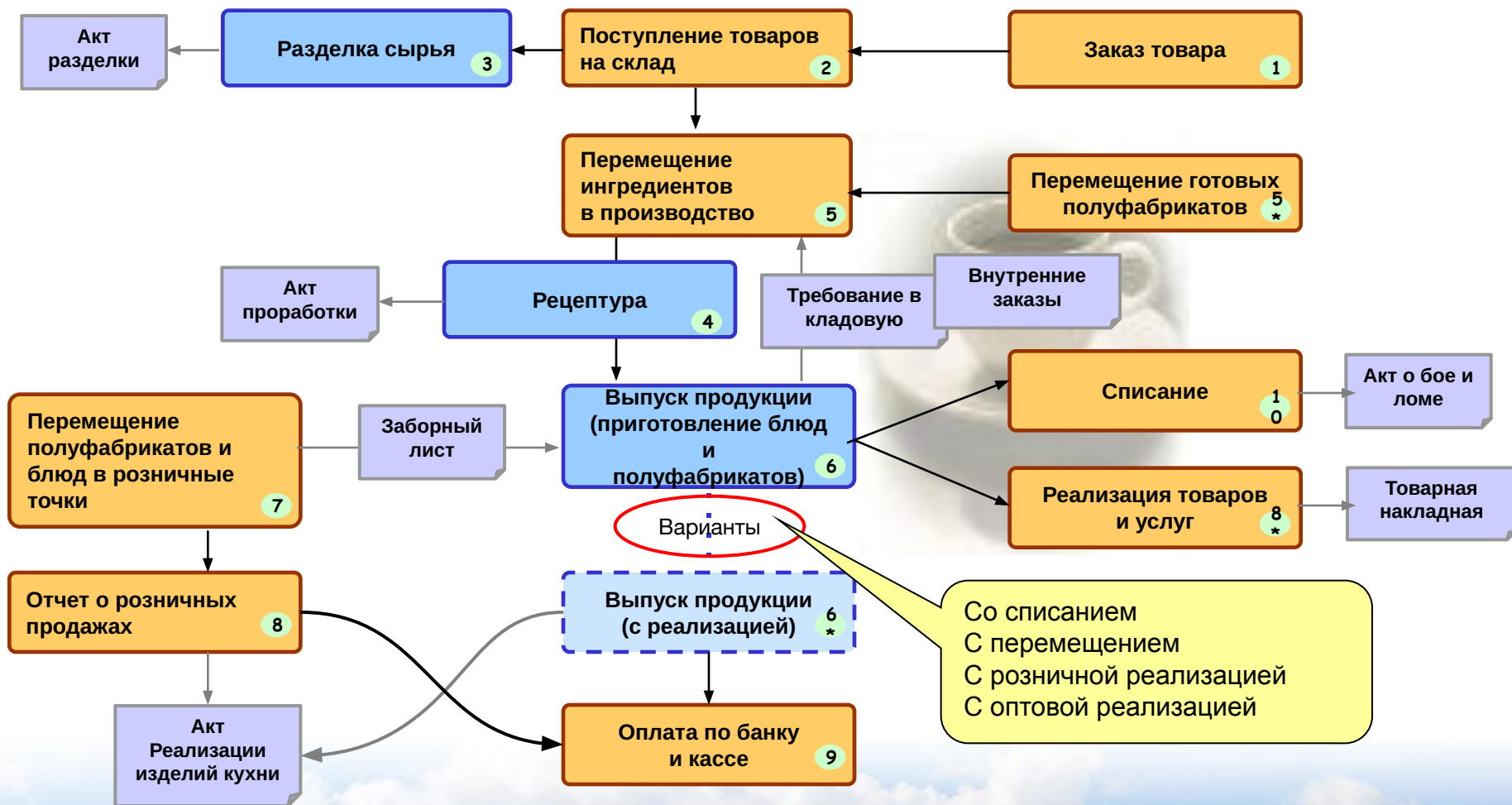

Рецептура

Составление рецептов на каждое блюдо и полуфабрикат. Это позволяет точно рассчитывать **нормы списания** продуктов.

- Учет **периода действия** рецептов;
- Количественный **выход** блюда;
- Учет рецептов в разрезе Подразделений. Особенно актуально для сетевых структур!
- Возможность загрузки справочника из электронного Сборника рецептов, содержащего **более 8000** технологических нормативов приготовления блюд



Рецептура приготовления № 0000000028 от 20.11.2007 (Администратор) Записан

Операция (18:41:00) Действия

Рецептура №: 0000000028 от 20.11.2007 Ресторан; Сеть баров

Номенклатура: Стейк из форели северных морей X Регламентированный учет Управленческий учет

Ном. рецептуры: Составлено на: 1,000 ед.: пор Q: 1,0...

Выход: 210/50/5 Период действия с: 20.11.2007 по ... Q: (+)

Подразделение: Сеть баров

Товары (7 поз.) | Технология приготовления | Органолептические показатели | Химикоэнергетические характеристики

N	Код	A...	Номенклатура	Брутто	% по...	Нетто	Ед...К.	% пот...	Выход	Рецептура
1	ЦБ000...	<input type="checkbox"/>	Б Гарнир гриль п/ф	0,052	3,85	0,050	кг 1,00...		0,050	Рецептура 0000000021 с 20...
2	ЦБ000...	<input type="checkbox"/>	Т Масло оливковое	0,020		0,020	л 1,00...		0,020	
3	ЦБ000...	<input type="checkbox"/>	Т Масло сливочное	0,030		0,030	кг 1,00...		0,030	
4	ЦБ000...	<input type="checkbox"/>	Т Розмарин св	0,002	60,00	0,001	кг 1,00...	100,00		
5	ЦБ000...	<input type="checkbox"/>	Б Соус Песто п/ф	0,005		0,005	л 1,00...		0,005	Рецептура 0000000023 с 20...
6	ЦБ000...	<input type="checkbox"/>	Б Стейк из лосося п...	0,250		0,250	кг 1,00...		0,250	Рецептура 0000000029 с 20...
7	ЦБ000...	<input type="checkbox"/>	О Вода питьевая	1,000		1,000	л 1,00...		1,000	
				1,359...		1,355...			1,355...	

Комментарий: Печать OK Записать Закреть





Работа с меню

- Любое количество «Видов меню»;
- Каждое меню можно отдельно выгрузить в кассовую программу, отдельно распечатать, рассчитать по нему себестоимость;
- Учет характеристик и принадлежности:
 - Дата/время
 - Подразделение
 - Пользователь

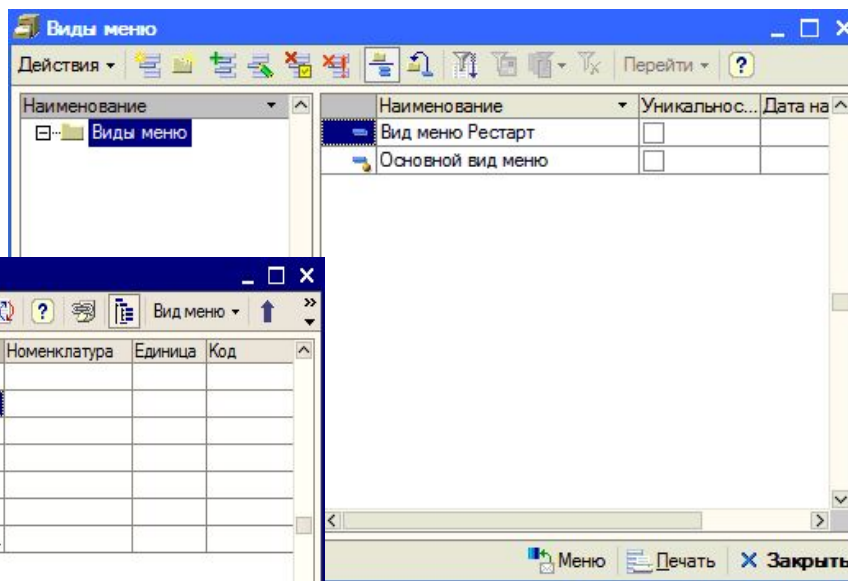
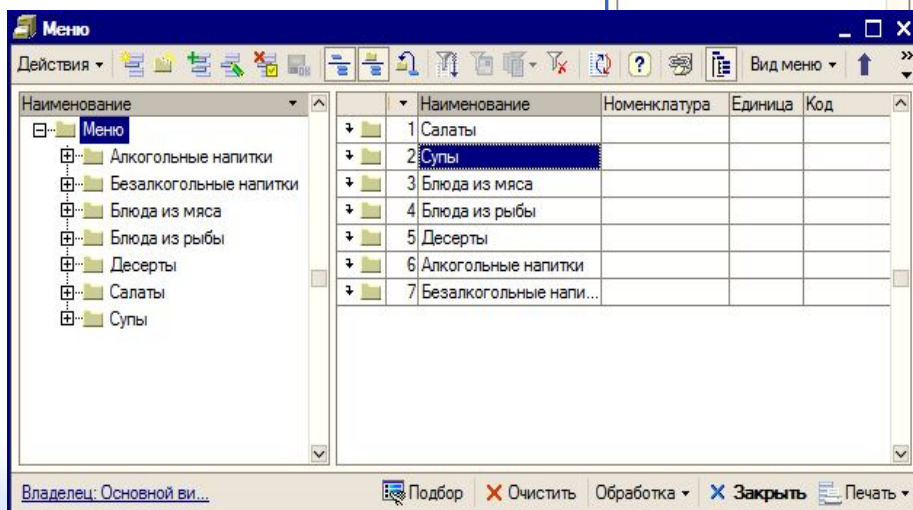



Работа с меню: разные варианты формирования - с себестоимостью, с калорийностью и.т.п.

Меню
 Основной вид меню
 на 5 октября 2009 г.



Выход	Название	Цена
1. Алкогольные напитки		
1 пачка	Davidoff Classic	120.00
500	Будвайзер 0,5	150.00
50	Виски Джони Уокер Блек Лейбл	250.00
250/15	Пина Колада	300.00
250	Мохито Пищевая ценность: Белки - 8 г, Жиры - 1,76 г, Углеводы - 4 г, Калорийность - 63,84 ккал	300.00
2. Безалкогольные напитки		
750	Гаудинелло 0,75	120.00
330	Феррарелле 0,33	120.00
300	Чай черный Эрл Грей	150.00
50	Эспрессо	150.00
250	Сок апельсиновый фреш Пищевая ценность: Белки - 12,5 г, Жиры - 2,5 г, Углеводы - 50 г, Калорийность -	250.00





Планирование питания

Точно спланировать – точно заказать! Мощная подсистема планирования производства



- Ежедневные сменные **задания** на готовящиеся блюда;
- **Автоматическое** заполнение планов выпуска и заказов;
- Ежедневная потребность в перемещении ингредиентов и полуфабрикатов для производства
- Сводная **потребность** в ингредиентах

Мастер планирования производства по заказам

Параметры заполнения

Подразделение: ... x

Создавать планы-меню позаказно

Заполнять блюдами

По остаткам заказов
на дату:

По оборотам заказов
с:
по:

Блюда

Заполнить

И...	Номенклатура	Склад	Цех
<input checked="" type="checkbox"/>	Рибай с зеленым салатом	Кухня	Мясной
<input checked="" type="checkbox"/>	Микс-салат	Кухня	Холодный
<input checked="" type="checkbox"/>	Мильфей с клубникой и кре...	Кухня	Кондитер...

? < Назад > Далее X Закрыть



Сроки годности

- Учет по срокам годности поддерживается при помощи механизма характеристик;
- При первоначальном заполнении справочника «Номенклатура» определяется группа товаров, по которым **необходимо** отслеживать сроки годности;
- Срок годности каждой партии товара указывается при его приходовании;
- В дальнейшем возможно **автоматическое** списание ТМЦ в порядке приближения сроков годности
- Постоянно доступна информация о **партиях и сроках** годности товаров, которые присутствуют на остатках.

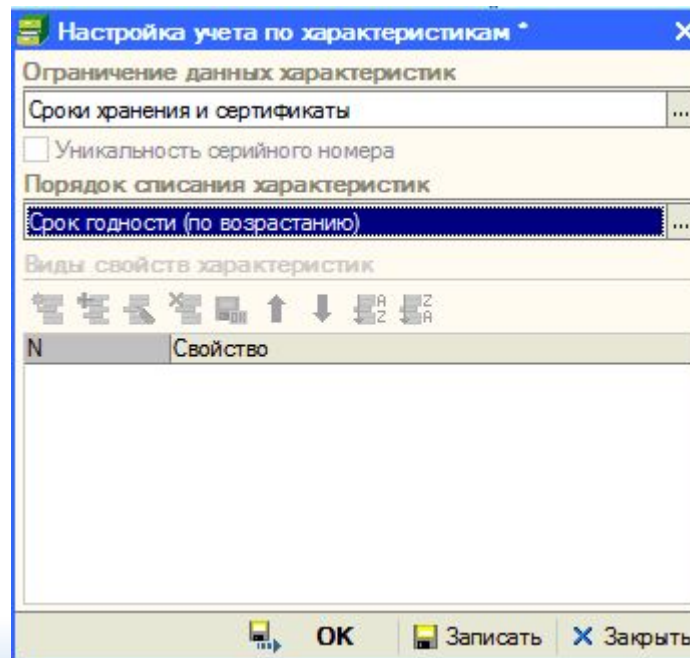



Использование торгового оборудования для оперативного товарного учета

- Приход товара по «внешнему» **штрихкоду**;
- Развесовка товара, печать «внутреннего» штрихкода;
- Приходование на склад
- **Перемещение** со склада в производство и обратно
- Проведение **инвентаризации**

Промышленные **мобильные терминалы** (КПК) с встроенным сканером штрихкода

Терминалы сбора данных



Весы с печатью этикеток



ТС-Рарус: Управление санаторно-курортным комплексом, ред. 1

модуль «Медицинские услуги»





Функциональные преимущества

- оказание медицинских услуг (процедуры, лабораторные исследования, выписывание рецептов) гостям санатория;
- **электронная медицинская карта** на каждого гостя;
- отслеживание **истории болезни** пациентов в разрезе случаев обращений (в т.ч. динамики изменений показателей и анализов пациентов);
- использование собственных **стандартных планов** лечения пациентов в виде подробных типовых шаблонов;
- **учет** медикаментов и лекарственных средств;
- автоматическое **списание** расходных материалов при выполнении процедур и анализов;
- **планирование** работы подразделений, медицинского персонала, кабинетов и других ресурсов;
- управление **загрузкой** специалистов, кабинетов и очередью пациентов;
- лечебный и финансовый **контроль** деятельности предприятия;
- контроль загрузки кабинетов и специалистов;
- **взаиморасчеты** с пациентами и контрагентами.





Рабочие блоки





Лечение гостей

- Направление гостей из отельного блока на лечение;
- Эргономичный АРМ «Регистратура»;
- **Лечение** гостей в порядке случаев обращения;
- Начисление долга за лечение в **общий счет** гостя;
- Отслеживание **динамики** изменений результатов анализов.



Гость	Номер	Долг/Аванс	Начислено	Дата выезда
Петров Александр	112	1 000,00	2 000,00	17.06.2011
Петрова Анна	113	1 000,00	2 000,00	17.06.2011
Селезнев Виктор Альбертович	105	2 000,00	2 000,00	21.06.2011
Сталин Иосиф	101	2 350,00	3 700,00	10.06.2011
Тополь Игнат Константинович	101	0,00	0,00	10.06.2011
Шевченко Андрей	201	1 500,00	1 500,00	12.06.2011

РАБОЧЕЕ МЕСТО СПЕЦИАЛИСТА РЕГИСТРАТУРЫ
 Пациент: Петров Александр (23 года)
 Карта: Амбулаторного больного №8
 Случай обращения: Амбулаторная помощь, начало случая: 14.06.2011 (Терапевт)
 Подразделение: Гостиница "Уютный Дом" (Уютный Дом)

Пациент: Новенький Игорь
 Исследование: Анализ мочи

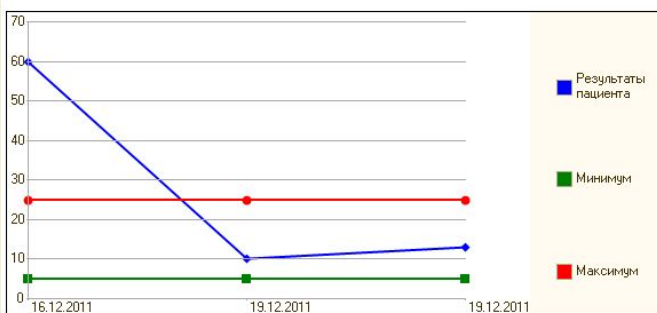

Дата	Результат	Норма	Характеристика норм
16.12.2011	60	5...25	
19.12.2011	10	5...25	
19.12.2011	13	5...25	

ОФОРМЛЕНИЕ УСЛУГ И ЗАПИСЬ НА ПРИЕМ

➔ **Новый (поиск)**

Снять фото/видео

АМБУЛАТОРНЫЕ УСЛУГИ

РАСПИСАНИЕ

КАССА

Доступные средства пациента: 0,00 Грн
 За вычетом резерва: 0,00 Грн
 Зарезервировано направлениями: 0,00 Грн
 Долг пациента: 0,00 Грн

ОПЛАТА (Чек) ▾ ПРЕДОПЛАТА ВОЗВРАТ ▾ РЕГЛАМЕНТ ▾

ПРОЧЕЕ

- ЗМК Пациента
- Исследования
- Манипуляции
- Талон Амбулаторного Пациента
- Планирование

СЕРВИС

- Печатные формы
- Случаи обращения
- Журнал направлений
- Посещения пациента

ОТЧЕТЫ

- Анализ оказанных услуг
- Анализ посещений пациента



Электронная мед. карта

- Подробная электронная медицинская карта гостя;
- Все услуги в одном счете;
- Полная история болезни;
- Отображение долга гостя за лечение;



Поставщик: **Союз баз отдыха**
Счет № 0000000081 от 03.09.2011
 Покупатель: **Мозгалин Игорь Викторович**
 На основании: Размещение № 0000000081 от 03.0



№	Услуги	Код	Кол-во	Ед.	Цена	в т.ч. НДС	Всего
1	анализ мочи	ЦБ0000000013	2,000	-	150	-	300,00
2	Прием стоматолога	ЦБ0000000194	1,000	-	200	-	200,00
3	анализ крови	ЦБ0000000012	2,000	-	100	-	200,00
4	прием терапевта	ЦБ0000000007	1,000	-	70	-	70,00
5	массаж	ЦБ0000000006	1,000	-	75	-	75,00
6	Проживание с питанием	000000002	114,000	-	30	570,00	3 420,00
7	ТуристическийСбор	000000009	1,000	-	17,42	-	17,42
						Итого Грн:	570,00 4 265,00

Всего наименований 7 на сумму Четыре тысячи двести шестьдесят пять гривен 00

ЭЛЕКТРОННАЯ МЕДИЦИНСКАЯ КАРТА

Пациент: Мозгалин Игорь Викторович
Карта: Амбулаторного больного №14
Случай обращения: ...
Подразделение: Отель "Солнечные дни" (000 "Мир отдыха")

2011 г. | Оплаты | Динамика показателей

Амбулатория | Стоматология

Специализация: ... x | Специалист: ... x

Операция	Дата	Диагноз	Стадия	Исход	Сумма	Вал	Долг паци...
Талон на прием к специалисту	16.09.2011				75,00	Грн	75,00
Талон амбулаторного пациента	16.09.2011				75,00	Грн	75,00
Исследования лаборатория	16.09.2011				100,00	Грн	100,00
Талон на прием к специалисту	16.09.2011				70,00	Грн	70,00
Направление на исследования	16.09.2011				150,00	Грн	
Талон амбулаторного пациента	16.09.2011				150,00	Грн	150,00
Исследования лаборатория	19.09.2011				150,00	Грн	150,00
Талон амбулаторного пациента	16.09.2011				70,00	Грн	70,00
Талон на прием к специалисту	19.09.2011				100,00	Грн	100,00
Направление на исследования	19.09.2011				100,00	Грн	
Исследования лаборатория	19.09.2011				100,00	Грн	100,00
Талон на прием к специалисту	20.11.2011				200,00	Грн	200,00
Прием стоматолога	20.11.2011	Пульпит	Хронический пульпит		200,00	Грн	200,00



Номенклатура

- Медицинские услуги
 - Простая, комплексная
 - Манипуляции
 - Диагностика
 - Списываемые ТМЦ
 - Сопутствующие услуги
 - Графики выполнения
- Лекарственные средства
- Расходные материалы
- Комплекты
- Наборы



Первичный осмотр терапевта

Действия ← → ↺ ↻ ? ☰ Перейти

Наименование: Код:

Полное наименование:

Тип номенклатуры: Артикул / кат.номер:

Вид номенклатуры: Базовая единица изм.:

Вид услуги: Процент наценки:

Ставка НДС: Процент наценки (cito):

Валюта учета: Вести учет УЕТ

Описание / комментарий:

Мед. услуга **Свойства** Характеристики Списание ТМЦ

Классификатор услуг: Прием (осмотр, консультация) врача - терапевта пер ...

Параметры услуги

Манипуляция Комплект услуг Имеет связанные услуги

Диагностика Списывать ТМЦ при оказании услуги

График выполнения: График (cito):

Выполняется в: Продолжительность:

Шаблон результата:

[Файлы и картинки](#) OK Записать Закреть



Расписание и графики работы

Для каждого специалиста или помещения можно завести персональный **график работы**. Это ключевой момент при планировании загрузки кабинетов и врачей, что позволяет оптимально настроить расписание амбулатории.



- Персональный график работы врача/медсестры/кабинета;
- Интерактивная работа с расписанием;
- Занятость всех помещений предприятия в одном отчете.

« Сентябрь 2011 »

Пн	Вт	Ср	Чт	Пт	Сб	Вс
29	30	31	1	2	3	4
5	6	7	8	9	10	11
12	13	14	15	16	17	18
19	20	21	22	23	24	25
26	27	28	29	30	1	2
3	4	5	6	7	8	9

19 сентября 2011 г.

Интервал 30 мин.

Режим отображения: Специалисты - Кабинеты Кабинеты - Спец

Расписание специалиста «Машошин Егор Глебович» на 19 сен

Время Машошин Егор Глебович

07:00 Нет кабинетов

30 Нет кабинетов

08:00 Нет кабинетов

30 Нет кабинетов

09:00 массажный кабинет

30 массажный кабинет

10:00 массажный кабинет

30 массажный кабинет

11:00 массажный кабинет

30 массажный кабинет

12:00 Прием: Новенький Игорь

30 массажный кабинет

13:00 массажный кабинет

30 массажный кабинет

14:00 массажный кабинет

30 14:30 Манипуляции: Федоров Юрий

15:00 массажный кабинет

30 с 15:30 В работе: Царев Виктор

16:00 массажный кабинет

30 массажный кабинет

17:00 массажный кабинет

30 массажный кабинет

18:00 Нет кабинетов

Персональный, специалиста: Машошин Егор Глебович

Специализация: массажист

Подразделение: Амбулаторный блок "Здоровье"

Места приема: массажный кабинет

Шаблон графика: График работ календарный

Найти: 25 4 2011

Дата	Начало	Оконч...	Продолж.	Смена	Вид дня	Вид интерв...	Банковский	Специалис...	Подраздел...	Места при...
25.04.2011, 115, Пн	09:00	18:00	09:00		Рабочий		✓	массажист	Амбулатор...	массажны...
26.04.2011, 116, Вт	09:00	18:00	09:00		Рабочий		✓	массажист	Амбулатор...	массажны...
27.04.2011, 117, Ср	09:00	18:00	09:00		Рабочий		✓	массажист	Амбулатор...	массажны...
28.04.2011, 118, Чт	09:00	18:00	09:00		Рабочий		✓	массажист	Амбулатор...	массажны...
29.04.2011, 119, Пт	09:00	18:00	09:00		Выходной			массажист	Амбулатор...	массажны...
30.04.2011, 120, Сб	09:00	18:00	09:00		Выходной			массажист	Амбулатор...	массажны...
01.05.2011, 121, Вс	09:00	18:00	09:00		Рабочий		✓	массажист	Амбулатор...	массажны...
02.05.2011, 122, Пн	09:00	18:00	09:00		Рабочий		✓	массажист	Амбулатор...	массажны...
03.05.2011, 123, Вт	09:00	18:00	09:00		Рабочий		✓	массажист	Амбулатор...	массажны...
04.05.2011, 124, Ср	09:00	18:00	09:00		Рабочий		✓	массажист	Амбулатор...	массажны...
05.05.2011, 125, Чт	09:00	18:00	09:00		Рабочий		✓	массажист	Амбулатор...	массажны...
06.05.2011, 126, Пт	09:00	18:00	09:00		Выходной			массажист	Амбулатор...	массажны...
07.05.2011, 127, Сб	09:00	18:00	09:00		Выходной			массажист	Амбулатор...	массажны...
08.05.2011, 128, Вс	09:00	18:00	09:00		Рабочий		✓	массажист	Амбулатор...	массажны...
09.05.2011, 129, Пн	09:00	18:00	09:00		Рабочий		✓	массажист	Амбулатор...	массажны...
10.05.2011, 130, Вт	09:00	18:00	09:00		Рабочий		✓	массажист	Амбулатор...	массажны...

1С-Рарус: Управление санаторно-курортным комплексом, ред. 1

Взаимодействие модулей





Функциональные особенности

- Единый справочник ТМЦ;
- Общие взаиморасчеты с гостями и контрагентами по трём блокам;
- Начисление услуг по проживанию, питанию и лечению на фолио гостя;
- Планирование питания по данным модуля проживания;
- Система управления занятости помещений санатория;
- Возможность оплачивать питание в ресторане закрытием «на номер»;
- Возможность формировать отдельную и общую отчетность по блокам;
- Разграничение прав доступа на уровне складов и подразделений;
- Хранение единого списка сотрудников, их должностей и обязанностей;
- Полный управленческий учет деятельности предприятия: доходы и расходы по подразделениям, управленческий баланс по компании, движение денежных средств.





Единый справочник «Номенклатура»

- Товары;
- Ингредиенты;
- Услуги;
- Полуфабрикаты;
- Блюда;
- Бизнес-ланчи;
- Комплексные обеды;
- Медицинские услуги;
- Лекарства;
- Процедуры, исследования;

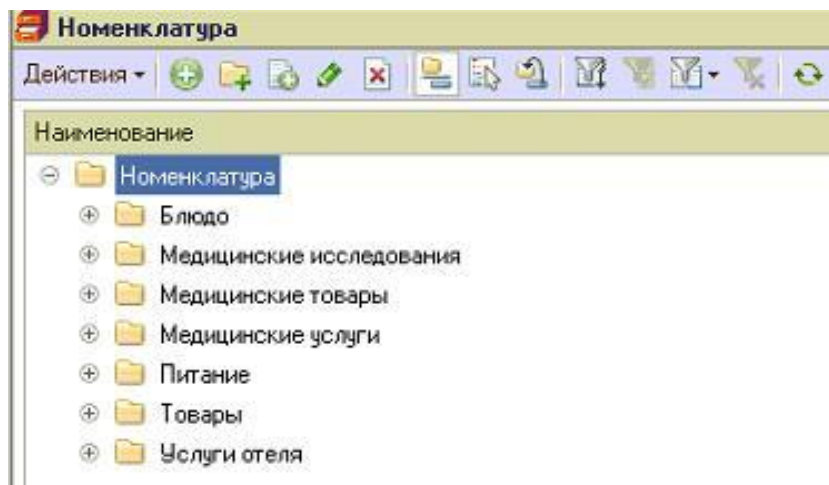



Единое фоллио гостя

Большим преимуществом продукта является возможность «закрытия» услуг по всем трем модулям на фоллио гостя. Питание гостя в ресторане, лечение в медицинском центре, заказ сауны, проживание по тарифу – все услуги попадают на фоллио гостя с возможностью печати счета.



 Мордашев Владимир Ильич	207	2 340,00
 Шишкина Мария Павловна	208	180,00

Отчет по услугам

Услуга	Кол-во	Сумма	Сумм
Питание	13,00	910,00	
Аренда трен. зала	3,00	225,00	
Проживание	13,00	1 430,00	
Шведский стол	13,00		

Данные гостя Параметры проживания Взаиморасчеты Услуги Свойства гостя Истори

Печать

- Настроить печать счетов
- Счет**
- Счет за весь период
- Журнала регистрации иностранных граждан
- Карточка гостя
- Квитанция "Автостоянка"
- Регистрация иностранных граждан
- Акт порчи имущества

Продажи за период

Действия Обновить Настройка Отбор Основной

Продажи за период		Оборот	
Весь рабочий период !		Сумма	Кол-во
Гость / Услуга			
Мордашев Владимир Ильич		2 565,00	42,00
Аренда трен. зала		225,00	3,00
Питание		910,00	13,00
Проживание		1 430,00	13,00
Шведский стол			13,00
Итого		2 565,00	42,00



Формирование счета

Настройка печати счетов гостям позволяет разделить оплату оказанных услуг на несколько чеков. К примеру, для оплаты части услуг другим контрагентом.

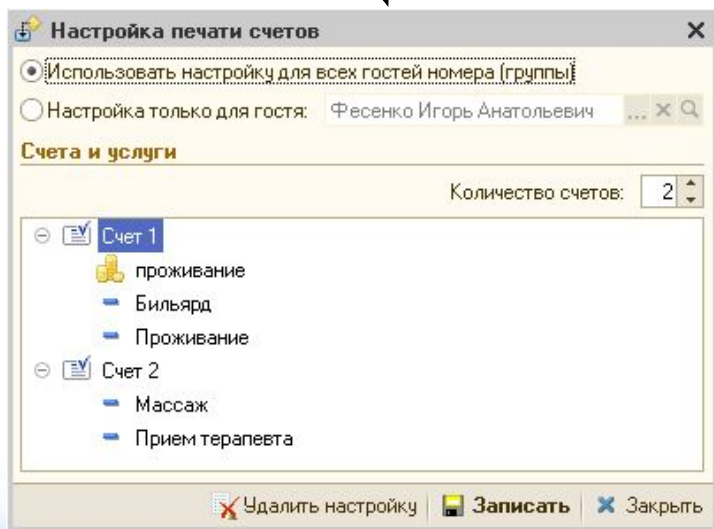
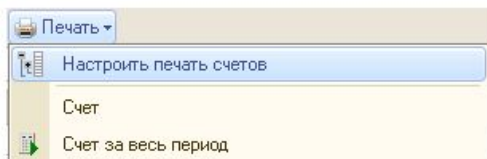

Печать <Счет>

Счет № 0000000088 от 15.09.2011

Покупатель: **Фесенко Игорь Анатольевич** в валюте: Грн

На основании: Размещение № 0000000088 от 15.09.2011

№	Услуги	Код	Кол-во	Ед.	Цена	в т.ч. НДС	Всего
1	прием хирурга	ЦБ0000000008	2,000	-	100	-	200,00
2	бильярд	ЦБ0000000004	1,000	-	50	-	50,00
3	Сауна	ЦБ0000000003	3,000	-	150	75,00	450,00
4	проживание	0000000001	3,000	-	136,67	68,33	410,00
5	ТуристическийСбор	0000000009	2,000	-	1,71	-	3,42
Итого Грн:						143,33	1 110,00

Всего наименований 5 на сумму Одна тысяча сто десять гривен 00 копеек

Руководитель _____

Бухгалтер _____

Внимание! Оплата данного счета означает согласие с условиями поставки товара. Уведомление об оплате обязательно, в противном случае не гарантируется наличие товара на складе. Товар отпускается по факту прихода денег на р/с Поставщика, самовывозом, при наличии доверенности и паспорта

Образец заполнения платежного поручения

Банк получателя	БИК	
ИНН Союз баз	Сч. №	
КПП Союз баз отдыха		
Получатель Союз баз отдыха	Сч. №	

Поставщик: **Союз баз отдыха**

Счет № 0000000088 от 15.09.2011

Покупатель: **Фесенко Игорь Анатольевич** в валюте: Грн

На основании: Размещение № 0000000088 от 15.09.2011

№	Услуги	Код	Кол-во	Ед.	Цена	в т.ч. НДС	Всего
1	прием терапевта	ЦБ0000000007	1,000	-	70	-	70,00
2	массаж	ЦБ0000000006	1,000	-	75	-	75,00
Итого Грн:							145,00



Планирование питания

Специальная обработка позволяет за несколько кликов мышкой **запланировать питание** в столовой по данным загруженности отеля. Для каждого гостя указывается способ и регулярность питания, а на основе этих данных **планируется выпуск** продукции.



Список питающихся

Уютный Дом Гостиница "Уютный Дом"

Список питающихся за период с 15.06.2011 по 23.06.2011

Тип питания: Все
Гость: Все

23 июня 2011 г. 12:19:15 / Администратор

Зх-разовое питание (Шв. стол)

ФИО	Заезд	Выезд	Номер	Кол-во
Бойко Кирилл Викторович	17.06.2011	19.06.2011	111	1
Бойко Кирилл Викторович	17.06.2011	19.06.2011	111	1
Бойко Кирилл Викторович	17.06.2011	19.06.2011	111	1
Иванчук Виктор Степанович	22.06.2011	24.06.2011	110	1

Обед (Шв. стол)

ФИО	Заезд	Выезд	Номер	Кол-во
Иванчук Виктор Степанович	22.06.2011	24.06.2011	110	1

Зх-разовое питание (Шв. стол) 4
Обед (Шв. стол) 1
ИТОГО: 5

Администратор _____ Администратор отеля

График оказания услуг

Гость: Игнатовин Андрей
Номер: 102
Дата начала: 15.06.2011 14:00:00
Дата конца: 22.06.2011 12:00:00

Ввести количество

График оказания услуг

Услуга	15.06	16.06	17.06	18.06	19.06	20.06	21.06	22.06
Зх-разовое питание (Шв. стол)	1	1	1	1				
Обед (Шв. стол)								

Ввести количество

- Мастер планирования питания;
- Отчет питающихся за период;
- Автоподстановка меню по дням недели;
- Диетическое меню для гостей;





Планирование питания



- Шаг 1: Получение данных из блока «Отель» с привязкой к конкретному, ранее установленному на каждый день недели меню



- Шаг 2: уточнение и проверка состава меню – блюд, входящих в него, рецептур, себестоимости

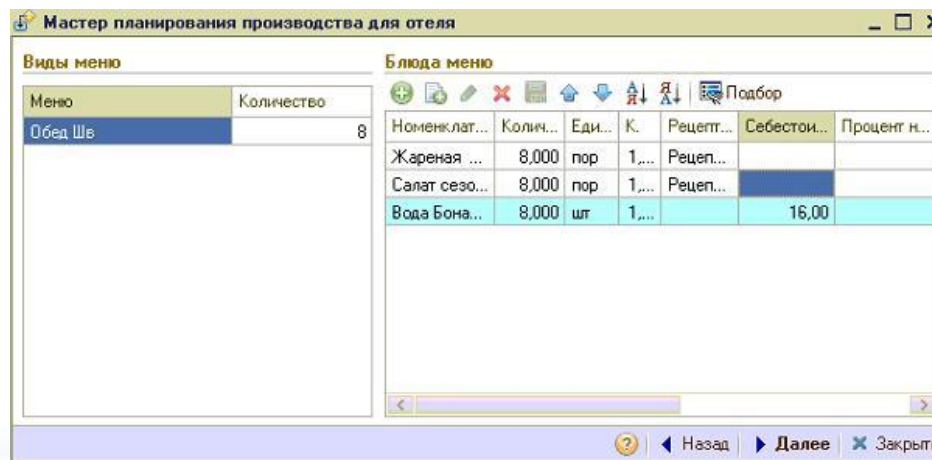
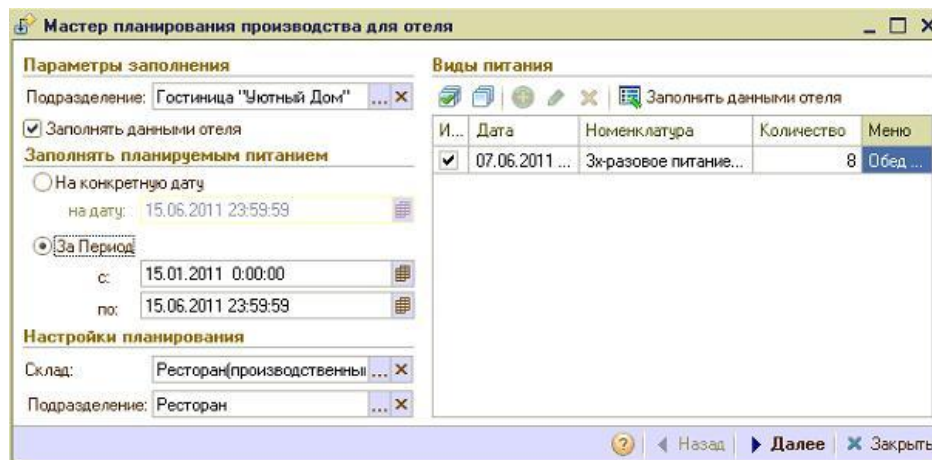



Планирование питания



- Шаг 3: Создание документа «План меню» с необходимым количеством блюд по меню



- Шаг 4: печать формы «Потребность в ингредиентах»

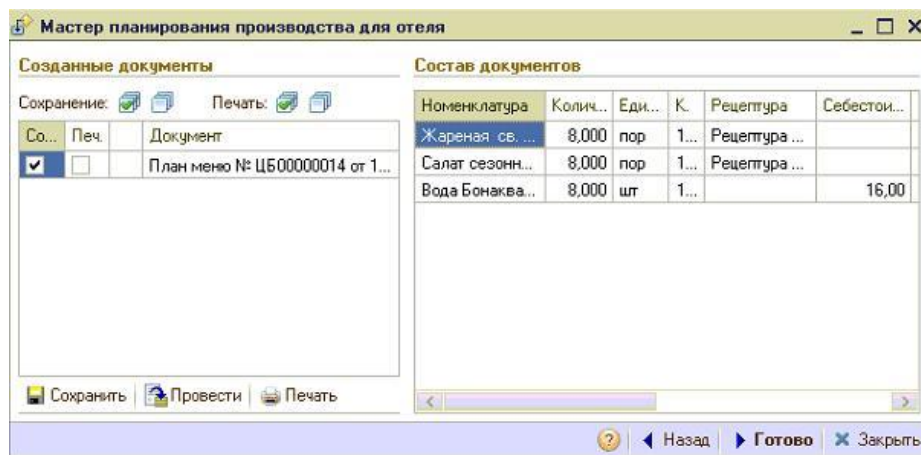

Потребность в ингредиентах

Номер документа	Дата составления
ЦБ00000014	15.06.2011

№ п/п	Ингредиент		Единица измерения	Потребность		
	Наименование	Код		По норме	С учетом остатка	С учетом остатка и замен
1	2	3	4	5	6	7
1	Мякоть свинина	ЦБ000000026	кг	1,600	1,600	1,600
2	Огурцы	ЦБ000000030	кг	0,800	0,800	0,800
3	Перец черный молотый	ЦБ000000033	кг	0,000	0,000	0,000
4	Помидоры	ЦБ000000029	кг	0,800	0,800	0,800
5	Соль	ЦБ000000032	кг	0,048	0,048	0,048



Разграничение прав доступа

Защита данных – важнейшая задача программы. С помощью быстрой и удобной обработки можно **настроить доступ пользователей** к «своим» складам и подразделениям. Таким образом пользователи, работающие в одной базе не будут видеть закрытую информацию (например финансовые отчеты других подразделений).



Настройка доступа по справочникам и документам *

Права доступа документов | Права доступа справочников | Запрет редактирования документов по дате

Пользователи

Идентификатор	Наименование (ФИО)
Администратор	Администратор
Администратор отеля	Администратор отеля
Амбулатория	Амбулатория
Менеджер Ресторана	Менеджер Ресторана
НеАвторизован	Не авторизован
Врач	Пилюлькин Игорь Алексеевич
Робот	Робот регламентных операций

Разрешенные подразделения | Разрешенные склады

Подразделение	Разрешение	Тип документа
Гостиница "Уютный Дом"	Редактирование	<Все документы>

Остатки и обороты взаиморасчетов с контрагентами (эксперт)

Остатки и обороты взаиморасчетов с контрагентами за период с 01.06.2011 по 15.06.2011

Поле	Тип	Сортировка	Доп. поля
<input checked="" type="checkbox"/> Организация	Элементы	Наименование	
<input checked="" type="checkbox"/> Подразделение	Иерархия	Наименование	
<input checked="" type="checkbox"/> Контрагент	Иерархия	Наименование	
<input checked="" type="checkbox"/> Договор взаимор...	Элементы	Наименование	

Поле	Тип сравнения	Значение
<input checked="" type="checkbox"/> Организация	Равно	
<input checked="" type="checkbox"/> Подразделение	В списке	Гостиница "Уютный Дом"
<input type="checkbox"/> Контрагент	Равно	



Обмен данными с внешними системами

- **Обмен данными с Бухгалтерией**

- Обмен с 1С:Бухгалтерия 8 для Украины, версия 1.2
- Обмен с УКФ для Украины



- **Обмен с АС «Рестарт»**

- Закрытие услуг «на номер» загружается в фолио гостя чеком
- Загрузка реализаций блюд за период
- Выгрузка меню, номенклатуры, маршрутизации печати
- Отложенная обработка проблемных чеков
- Выгрузка чека при закрытии «на номер» в ресторане

 **Рестарт**



- **Обмен с телефонным тарификатором**

- Загрузка на фолио гостя расчета по телефонным звонкам из программы WinTarif
- Отчет по звонкам





Подключение оборудования

- **Тарификатор телефонных звонков**

- Используется система тарификации WinTarif



- **Система доступа в номера**

- Система доступа в номера Norveq (VingCard)
 - Идентификатор гостя
 - Магнитная карта
 - Proximity card
- Система доступа в номера Onity



- **Фискальные регистраторы**

- Фискальные регистраторы ШТРИХ
- Фискальные регистраторы АТОЛ совместимые
- Для управления оборудованием используется Система защиты и Управления оборудованием «1C-Рарус»



Наши клиенты

- Гостиница «Одесса», г. Одесса;



- Морской курорт «Ореанда», г. Бердянск;



- Санаторий «Карпатия», г. Шаян.





Варианты поставки, цены

1С-Рарус: Управление санаторно-курортным комплексом, ред. 1 лицензируется по количеству рабочих мест.



- УСКК. Базовая поставка (модуль «Проживание») 15 000 грн.
- УСКК. Модуль «Ресторан» 8 250 грн.
- УСКК. Модуль «Медицинские услуги» 10 500 грн.
- УСКК. Комплексная поставка 30 000 грн.
- УСКК. Комплекс, Удаленный офис 7 500 грн.
- УСКК. Доп. лицензия на 1 польз. 5 750 грн.
- УСКК. Доп. лицензия на 5 польз. 22 000 грн.
- УСКК. Доп. лицензия на 10 польз. 40 000 грн.
- УСКК. Доп. лицензия на 20 польз. 72 500 грн.
- УСКК. Доп. лицензия на 50 польз. 159 250 грн.





Технологическая поддержка

Фирма «1С-Рарус Украина» предлагает своим клиентам полноценную технологическую поддержку по продукту **«1С-Рарус: Управление санаторно-курортным комплексом, редакция 1»**. Сервисное обслуживание продукта включает:

услуги линии консультаций по телефону и электронной почте;

получение обновления конфигурации «1С-Рарус: Управление санаторно-курортным комплексом, редакция 1» через сайт или по электронной почте.





«Интеллект Технолоджис»

тел. +38(050)572 0 888

тел. +38(068)488 9 777

тел. +38(050)818 8 200



E-mail: office@intellect.co.ua
www.intellect.co.ua