

«Поступи в ИТОМ»



Белгородский государственный
технологический
университет им. В.Г. Шухова

В БГТУ им. В.Г. Шухова

Выпускающие кафедры закреплены в 7 институтах



Институт технологического
оборудования и
машиностроения



Институт энергетики,
информационных технологий
и управляющих систем



Инженерно – строительный
институт



Химико-технологический
институт



Архитектурный
институт



Институт экономики и
менеджмента



Транспортно-
технологический институт



Институт технологического оборудования и машиностроения

Направления подготовки:

- 15.03.01 - Машиностроение
- 15.03.02 - Технологические машины и оборудование
- 15.03.05 - Конструкторско-технологическое обеспечение машиностроительных производств
- 54.03.02 - Декоративно-прикладное искусство и народные промыслы

Специальности:

- 15.05.01 - Проектирование технологических машин и комплексов
- 21.05.04 - Горное дело

Магистратура:

- 15.04.05 - Конструкторско-технологическое обеспечение машиностроительных производств
- 15.04.02 - Технологические машины и оборудование

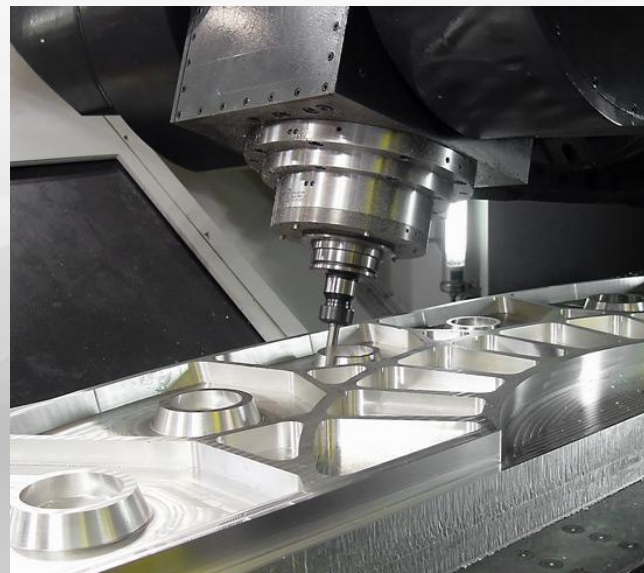
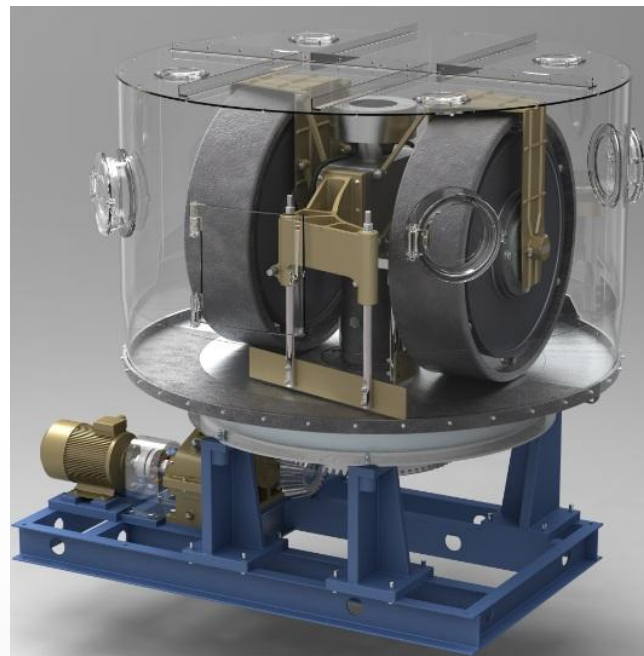



Инженерно – строительный институт

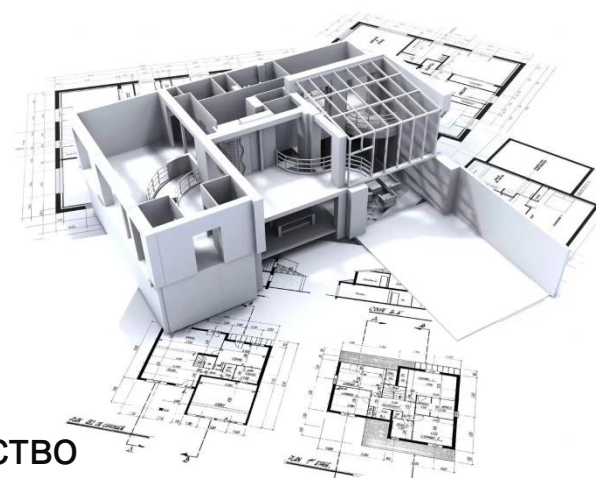

Направления подготовки:

08.03.01 - Строительство:

- Промышленное и гражданское строительство
- Проектирование зданий
- Техническая эксплуатация объектов ЖКХ
- Экспертиза и управление недвижимостью
- Теплогазоснабжение, вентиляция, водоснабжение и водоотведение зданий, сооружений, населённых пунктов
- Производство и применение строительных материалов, изделий и конструкций
- Городское строительство и хозяйство

22.03.01 - Материаловедение и технология материалов

Специальности:

08.05.01 - Строительство уникальных зданий и сооружений

Магистратура:

08.04.01 - Строительство





Архитектурный институт

Направления подготовки:

- 07.03.01 - Архитектура
- 07.03.03 - Дизайн архитектурной среды
- 07.03.04 - Градостроительство
- 21.03.02 - Землеустройство и кадастры

Специальности:

- 21.05.01 - Прикладная геодезия
- 07.04.01 - Архитектура

Магистратура:

- 21.04.02 - Землеустройство и кадастры





Транспортно-технологический институт

Направления подготовки:

08.03.01 - Строительство:

- Автомобильные дороги и аэродромы

23.03.01 - Технология транспортных процессов

23.03.02 - Наземные транспортно-технологические комплексы

23.03.03 - Эксплуатация транспортно-технологических машин и комплексов

Специальности:

23.05.01 - Наземные транспортно-технологические средства» специализации

23.05.06 - Строительство железных дорог, мостов и транспортных тоннелей

Магистратура:

08.04.01 - Строительство

23.04.01 - Технология транспортных процессов

23.04.02 - Наземные транспортно-технологические комплексы

23.04.03 - Эксплуатация транспортно-технологических машин и комплексов

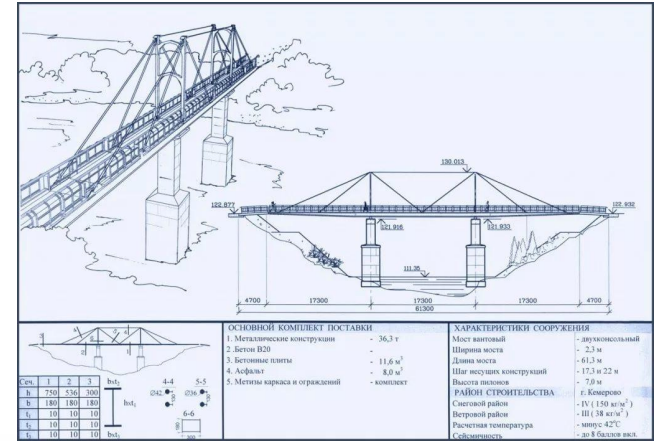



Институт энергетики, информационных технологий и управляющих систем

Направления подготовки:

- 13.03.01 - Теплоэнергетика и теплотехника
- 13.03.02 - Электроэнергетика и электротехника
- 15.03.04 - Автоматизация технологических процессов и производств
- 15.03.06 - Мехатроника и робототехника
- 27.03.01 - Стандартизация и метрология
- 27.03.02 - Управление качеством
- 27.03.04 - Управление в технических системах

Специальности:

- 10.05.03 - Информационная безопасность автоматизированных систем

Магистратура:

Дополнительно:

- 09.04.01 - Информатика и вычислительная техника
- 09.04.02 - Информационные системы и технологии
- 09.04.04 - Программная инженерия

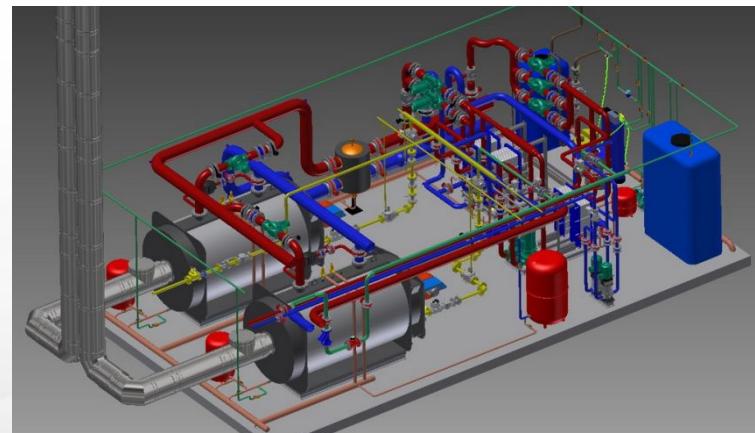



Химико-технологический институт

Направления подготовки:

- 18.03.01 - Химическая технология
- 18.03.02 - Энерго- и ресурсосберегающие процессы в химической технологии, нефтехимии и биотехнологии
- 29.03.04 - Технология художественной обработки материалов
- 20.03.02 - Природообустройство и водопользование
- 20.03.01 - Техносферная безопасность
- 28.03.02- Наноинженерия

Специальности:

- 20.05.01 - Пожарная безопасность

Магистратура:

- 18.04.01 - Химическая технология
- 18.04.02 - Энерго- и ресурсосберегающие процессы в химической технологии, нефтехимии и биотехнологии
- 20.04.01 - Техносферная безопасность
- 20.04.02 - Природообустройство и водопользование





Институт экономики и менеджмента

Направления подготовки:

- 38.03.01 - Экономика
- 38.03.02 - Менеджмент
- 38.03.03 - Управление персоналом
- 38.03.05 - Бизнес-информатика
- 38.03.10 - Жилищное хозяйство и коммунальная инфраструктура

Специальности:

- 38.05.01 - Экономическая безопасность

Магистратура:

- 38.04.01 - Экономика
- 38.04.02 - Менеджмент
- 38.04.03 - Управление персоналом
- 38.04.09 - Финансы и кредит



Спасибо большое за Ваше время и внимание!

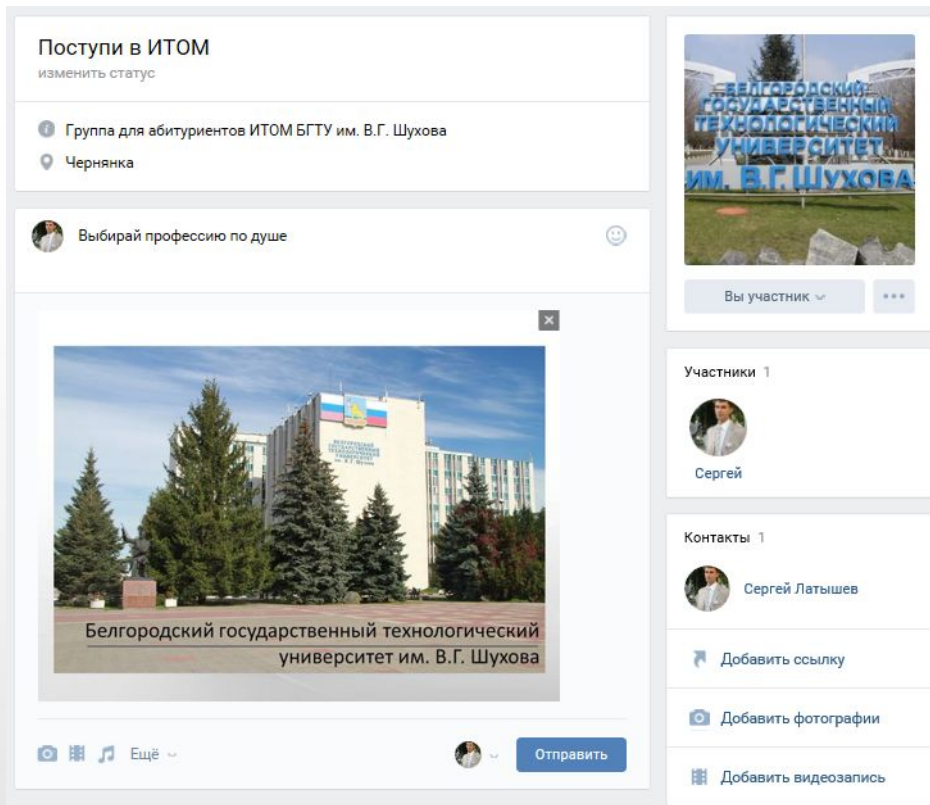

Директор
института
технологического
оборудования и
комплексов
БГТУ им. В.Г. Шухова

**Латышев
Сергей Сергеевич**

Группа «Поступи в ИТОМ»: vk.com/Postupi_v_ITOM