



**Удостоверяющий центр ООО «Инфолайн»:
Электронная отчётность.**

Система сдачи отчетности по телекоммуникационным каналам связи «Астрал Отчёт»

ООО «Инфолайн» - официальный представитель специализированного оператора связи **ЗАО «Калуга Астрал»** в Республике Карелия.

Программный комплекс **«Астрал Отчет»** позволяет подключившимся абонентам сдавать отчетность в Федеральную Налоговую Службу, в Пенсионный фонд РФ, в Статистику и Фонд Социального Страхования, а также запрашивать выписки из ЕГРЮЛ (ЕГРИП) и многое другое.

При изменении форматов, форм отчетности, программных модулей **обновление происходит автоматически** при каждом запуске программы. Нет необходимости перезапускать программу – можно сразу приступать к работе.

Таким же образом, автоматически происходит добавление в программу вкладок (плагинов) при открытии дополнительных направлений.

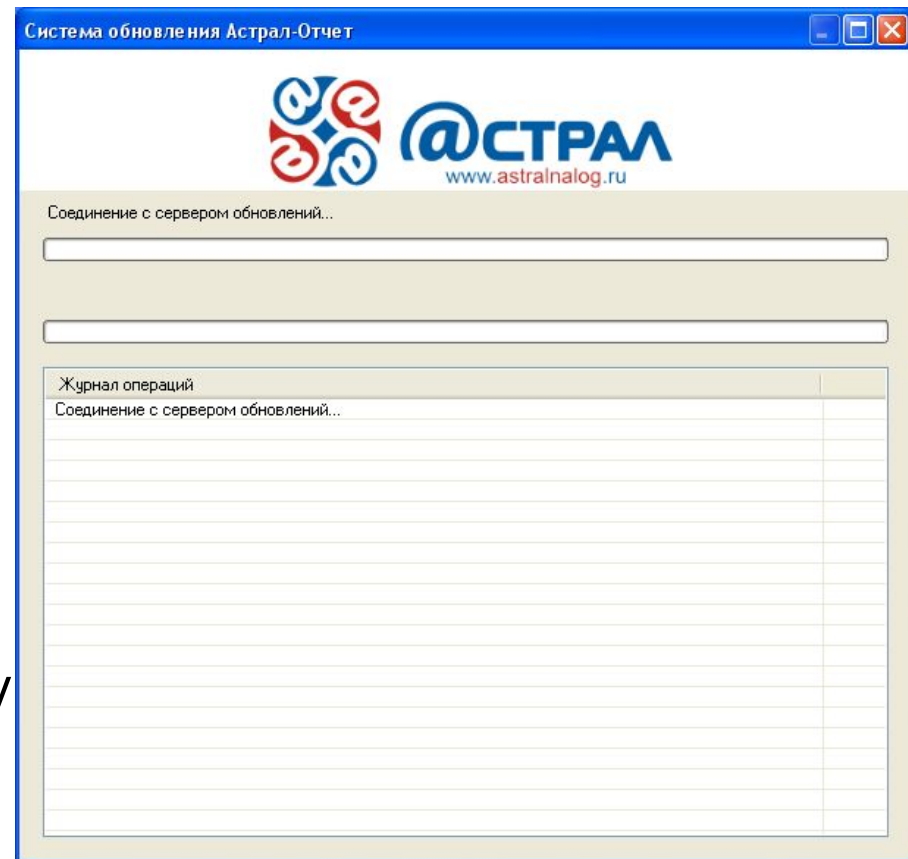

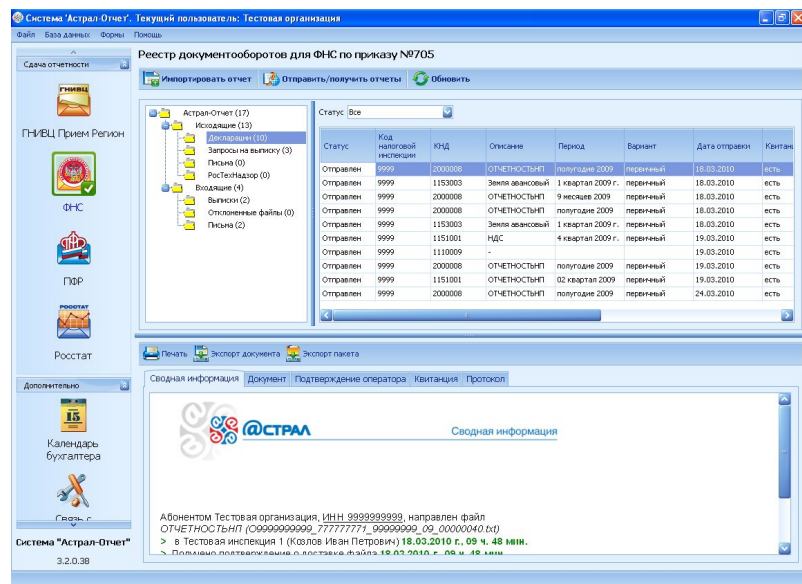

Программное обеспечение отличается простотой установки и эксплуатации и не требует высокой квалификации пользователя

Основные функции

- ✓ Подготовка документов в установленных форматах непосредственно в программе «Астрал Отчет» или импорт из внешних программ (из любой бухгалтерской системы (например, 1С), имеющей выгрузку в форматах, утвержденных ФНС России)
- ✓ Форматно-логический контроль.
- ✓ Шифрование и ЭП
- ✓ Электронный документооборот
- ✓ Ведение архива документов
- ✓ Неформализованная отчетность (файлы любых форматов)
- ✓ Информационные услуги от инспекций
- ✓ Напоминание о необходимости получить квитанцию/протокол на отчет, а также – о сроках сдачи отчетности (календарь бухгалтера).
- ✓ Работа на нескольких компьютерах (сетевая версия).
- ✓ Использование КриптоПРО или ViPNet CSP.

| Имя пользователя | ИНН | Идентификатор |
|------------------------|------------|--------------------------------------|
| Тестовая организация 4 | 9999966666 | 0828F6CD-8D3B-4721-8F17-8098D3122B40 |
| Тестовая организация | 9999999999 | 160538A6-E33C-4BD8-8194-E0F07992F80C |
| Тестовая организация 2 | 9999999999 | 1D5A5174-411D-4A78-A9AB-63AC02ECBE37 |

Вход в систему.

Вы можете зарегистрировать в программе сразу **несколько организаций**.
Переключаясь между ними можно сдавать отчетность за каждую организацию.

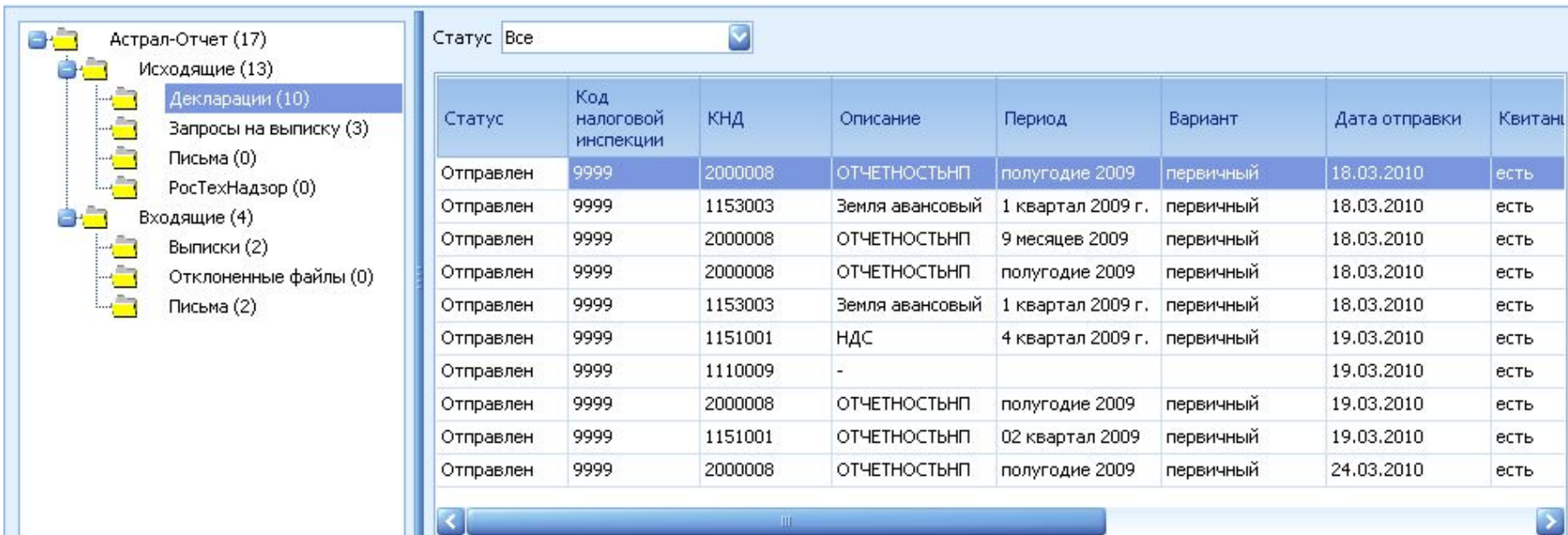

Статус: Все

| Статус | Код налоговой инспекции | КНД | Описание | Период | Вариант | Дата отправки | Квитанц |
|-----------|-------------------------|---------|-----------------|-------------------|-----------|---------------|---------|
| Отправлен | 9999 | 2000008 | ОТЧЕТНОСТЬНП | полугодие 2009 | первичный | 18.03.2010 | есть |
| Отправлен | 9999 | 1153003 | Земля авансовый | 1 квартал 2009 г. | первичный | 18.03.2010 | есть |
| Отправлен | 9999 | 2000008 | ОТЧЕТНОСТЬНП | 9 месяцев 2009 | первичный | 18.03.2010 | есть |
| Отправлен | 9999 | 2000008 | ОТЧЕТНОСТЬНП | полугодие 2009 | первичный | 18.03.2010 | есть |
| Отправлен | 9999 | 1153003 | Земля авансовый | 1 квартал 2009 г. | первичный | 18.03.2010 | есть |
| Отправлен | 9999 | 1151001 | НДС | 4 квартал 2009 г. | первичный | 19.03.2010 | есть |
| Отправлен | 9999 | 1110009 | - | | | 19.03.2010 | есть |
| Отправлен | 9999 | 2000008 | ОТЧЕТНОСТЬНП | полугодие 2009 | первичный | 19.03.2010 | есть |
| Отправлен | 9999 | 1151001 | ОТЧЕТНОСТЬНП | 02 квартал 2009 | первичный | 19.03.2010 | есть |
| Отправлен | 9999 | 2000008 | ОТЧЕТНОСТЬНП | полугодие 2009 | первичный | 24.03.2010 | есть |

- 1. Дерево каталогов.** Все документы, когда-либо вами отправлявшиеся объединены в группы по типу, т.е. отдельно «Входящие» и «Исходящие», а уже там отдельно «Письма», «Декларации», «Запросы на выписку» и т.д.
- 2. Одной строкой.** Каждый документооборот в программе представляет из себя одну запись, выделив которую можно посмотреть сам отчет, подтверждение оператора, квитанцию и протокол.

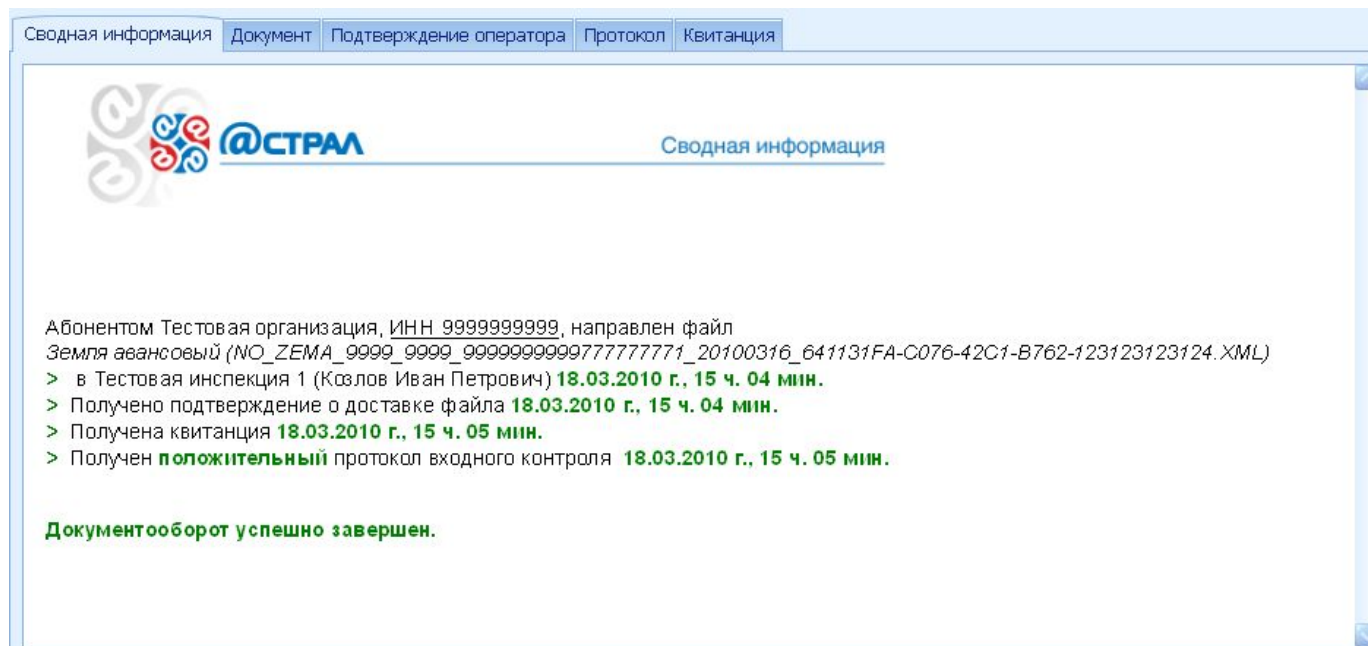

- 3. Подробная история.** Для каждого документооборота ведется подробная история. Всегда можно выяснить, когда пришел тот или иной документ (квитанция, протокол, подтверждение оператора), а также узнать, что необходимо еще получить для завершения документооборота.
- 4. Система вкладок.** Каждый элемент документооборота расположен в отдельной вкладке, где его можно просмотреть, распечатать и экспортировать.



Подготовка отчетности

**В Главном меню программы
нажмите кнопку
«Реестры»**

основное рабочее место

АРМ-клиент (Версия 4.0.0.2)
Программно-технический комплекс защищенного документооборота «Калуга-Астрал»

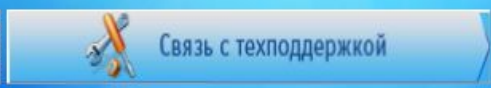

Импорт документов Подготовка документов

Шаг 1

Передача/получение документов

Шаг 2

Состояние документа (мониторинг)

Шаг 3

Файл | **Формы** | Сервисы | Помощь

- Редактор отчетов (ФНС, ФСС, рсв для ПФР)
- Редактор доверенностей
- Реестр листов нетрудоспособности
- Редактор отчетов Росстат
- Запрос на информационную выписку (ИОН)
- CheckXML +

Документы (150)

- Исходящие (134)
 - Декларации (134)
 - Запросы на выписку (0)
 - Письма (0)
- Входящие (16)
 - Выписки (0)
 - Письма (16)
 - Документы от ФНС (0)
- Архив (0)
 - Декларации (0)
 - Запросы на выписку (0)
 - Выписки (0)
- Отклоненные (0)
- Ошибки (0)

ФНС (НП)

ПФР (НП)

Документооборот

РОССТАТ

Росстат

ФСС

Дополнительно

15

Календарь бухгалтера

В Реестре документооборотов выберите пункт меню «Формы» - «Редактор отчетов»

| Статус | Налогоплательщик | ИНН/КПП | Код ИФНС | КНД | Оп |
|-------------|---|-----------------|----------|---------|----|
| В обработке | Красильникова Елена Владимировна | 100114434808 | 1001 | 1151020 | - |
| В обработке | Николин Владимир Васильевич | 100111007580 | 1001 | 1152010 | - |
| Завершен | Общество с ограниченной ответственностью "Застолье" | 1001128291/1... | 1001 | 1152017 | - |
| Завершен | ООО "Застолье" | 1001128291/1... | 1001 | 1151078 | - |
| Завершен | Питеров Алексей Сергеевич | 522300927244 | 1001 | 1151078 | - |
| Завершен | Василисина Елена Михайловна | 100120974590 | 1001 | 1151078 | - |
| Завершен | Общество с ограниченной ответственностью "Застолье" | 1001128291/1... | 1001 | 0710099 | - |
| Исправить | ТИХОМИРОВА АННА ПЕТРОВНА | 100102604607 | 1001 | 1151020 | - |
| Завершен | Волокославский Вячеслав Анатольевич | 100122036906 | 1001 | 1152017 | - |
| Завершен | Молотков Игорь Владимирович | 100121109679 | 1001 | 1152017 | - |
| Завершен | ООО "ПрофСпецСервис" | 1001260719/1... | 1001 | 0710098 | - |
| Завершен | ООО "ПрофСпецСервис" | 1001260719/1... | 1001 | 1152017 | - |
| Завершен | Яроцкая Вера Владимировна | 100114093844 | 1032 | 1153005 | - |
| Завершен | Самсонов Алексей Александрович | 100129469842 | 1001 | 1152017 | - |
| Завершен | Захаров Сергей Владимирович | 100485340466 | 1001 | 1152017 | - |
| Завершен | Демченко Дмитрий Геннадьевич | 312329596628 | 1001 | 1152017 | - |
| Завершен | Сергуничев Андрей Михайлович | 100123615053 | 1001 | 1152017 | - |
| Завершен | Драч Андрей Владимирович | 100124379627 | 1001 | 1152017 | - |

Печать | Экспорт

Сводная информация | Подтверждение спецоператора | Декларация | Извещение о получении | Квитанция о приеме | Извещение о вводе

Содержимое: IV_NOUSN_100118163310 | Документ: | Подписи под документом: | Подписант: ИФНС России по г. Петр

После подготовки отчета нажмите кнопку «Сформировать отчет», программа произведет подготовку файла, поместит его в реестр документооборотов по соответствующему направлению и продублирует в архив корреспонденции

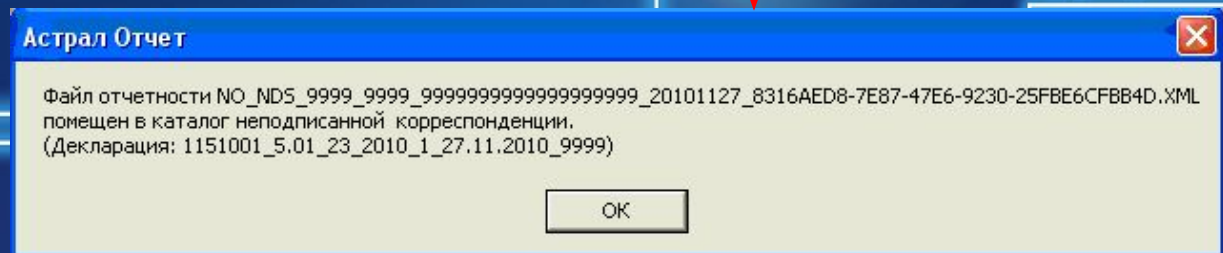
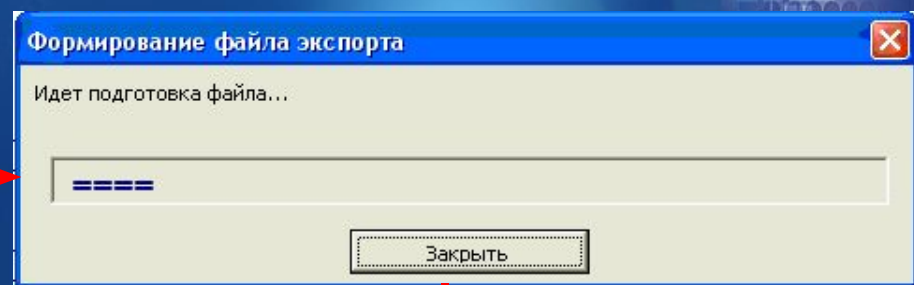
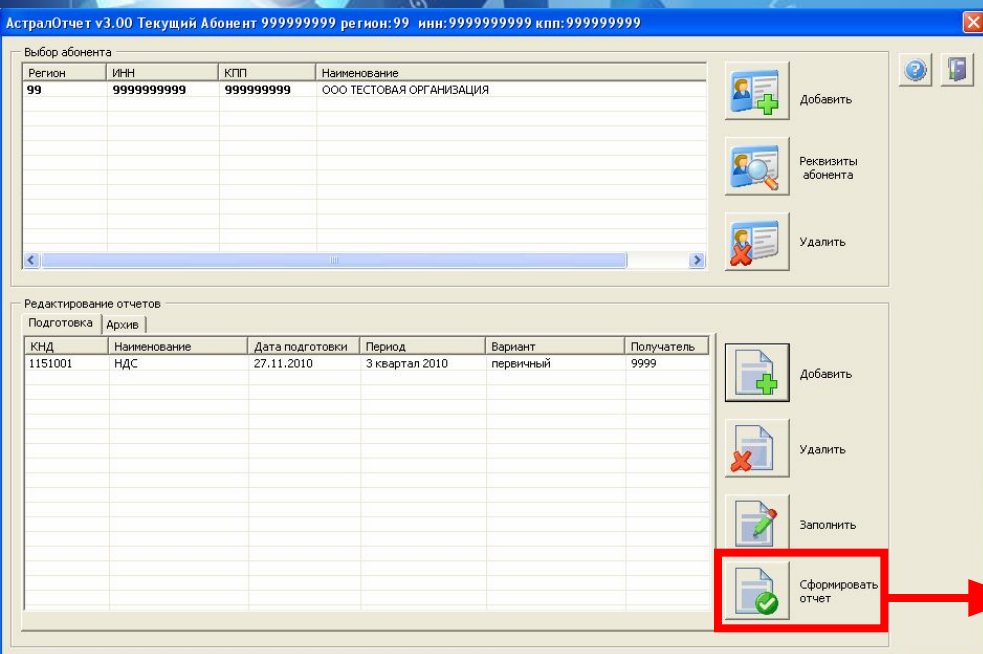



**Для отправки отчетности
воспользуйтесь **Мастером
СВЯЗИ****

основное рабочее место

**В Главном меню программы
нажмите кнопку
«Передача/получение документов»**

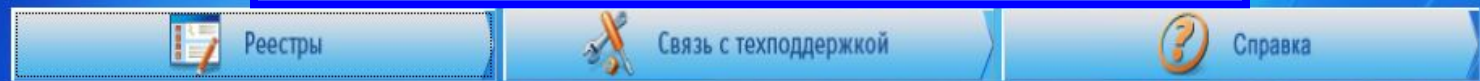

Импорт документов Подготовка документов

Шаг 1

This block contains two sub-buttons. The left one is 'Импорт документов' (Import documents) with an icon of a document and a green arrow pointing down. The right one is 'Подготовка документов' (Preparation of documents) with an icon of a folder and a document. Below them is the label 'Шаг 1' (Step 1).

Передача/получение документов

Шаг 2

This block contains the button 'Передача/получение документов' (Document transfer/receipt) with an icon of a document and a globe with a red arrow. Below it is the label 'Шаг 2' (Step 2). The entire block is highlighted with a red border.

Состояние документа (мониторинг)

Шаг 3

This block contains the button 'Состояние документа (мониторинг)' (Document status (monitoring)) with an icon of a document, a chart, and an hourglass. Below it is the label 'Шаг 3' (Step 3).

**В реестре документооборотов
нажмите кнопку «Мастер
СВЯЗИ»**

Сдача отчетности



ФНС (НП)



ПФР (НП)



Документооборот



Росстат



ФСС

Дополнительно



Календарь бухгалтера



Реестр документооборотов для

Импортировать документ

- Документы (26)
 - Исходящие (19)
 - Декларации (19)
 - Запросы на выписку (0)
 - Письма (0)
 - Входящие (7)
 - Выписки (0)
 - Письма (7)
 - Документы от ФНС (0)
 - Архив (0)
 - Декларации (0)
 - Запросы на выписку (0)
 - Выписки (0)
 - Отклоненные (0)
 - Ошибки (0)

| | | | | | |
|-------------|--|-----------------|------|---------|---|
| В обработке | ЦРО РК Церковь ХВЕ | 1001038471/1... | 1001 | 1151078 | - |
| В обработке | Общество с ограниченной ответственностью "Фэйскар" | 1001291403/1... | 1001 | 1152017 | - |
| В обработке | Общество с ограниченной ответственностью "Виразж" | 1001291308/1... | 1001 | 1152017 | - |
| В обработке | Общество с ограниченной ответственностью "Авторитет" | 1001291298/1... | 1001 | 1152017 | - |
| В обработке | Общество с ограниченной ответственностью "ПТЗ" | 1001291241/1... | 1001 | 1152017 | - |
| В обработке | Общество с ограниченной ответственностью "Охотник и Рыболов" | 1001087831/1... | 1001 | 0710098 | - |
| В обработке | Красильникова Елена Владимировна | 100114434808 | 1001 | 1151020 | - |
| В обработке | Николин Владимир Васильевич | 100111007580 | 1001 | 1151020 | - |
| Завершен | Общество с ограниченной ответственностью "Застолье" | 1001128291/1... | 1001 | 1152017 | - |
| Завершен | ООО "Застолье" | 1001128291/1... | 1001 | 1151078 | - |
| Завершен | Питеров Алексей Сергеевич | 522300927244 | 1001 | 1151078 | - |
| Завершен | Василисина Елена Михайловна | 100120974590 | 1001 | 1151078 | - |
| Завершен | Общество с ограниченной ответственностью "Застолье" | 1001128291/1... | 1001 | 0710099 | - |
| Исправить | ТИХОМИРОВА АННА ПЕТРОВНА | 100102604607 | 1001 | 1151020 | - |
| Завершен | Волокославский Вячеслав Анатольевич | 100122036906 | 1001 | 1152017 | - |
| Завершен | Молотков Игорь Владимирович | 100121109679 | 1001 | 1152017 | - |
| Завершен | ООО "ПрофСпецСервис" | 1001260719/1... | 1001 | 0710098 | - |

Печать Экспорт

Сводная информация Декларация Подтверждение спецоператора



**По завершении сеанса связи с сервером
появится сообщение системы Астрал Отчет**

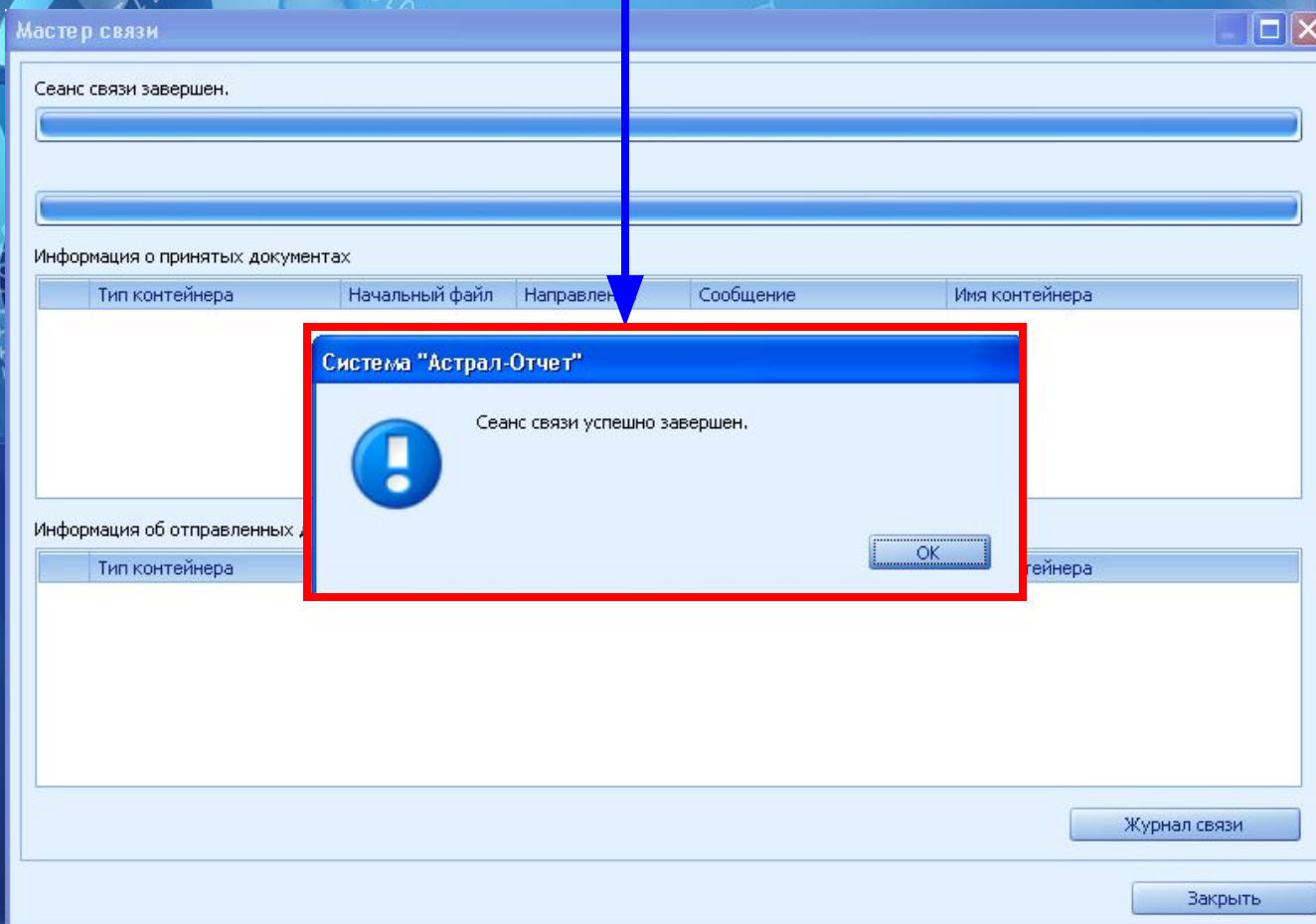



Мастер импорта



т (Версия 4.0.0.2)
ищенного документооборота «Калуга-Астрал»

ддержкой



**В Главном меню программы
нажмите кнопку
«Импорт/подготовка документов»**



Импорт документов **Подготовка документов**

Шаг 1

Передача/получение документов

Шаг 2

Состояние документа (мониторинг)

Шаг 3

0110110100 00101010001110010100
0110110100 00101010001110010100
0110110100 00101010001110010100

Выберите файл для импорта и нажмите «Далее»

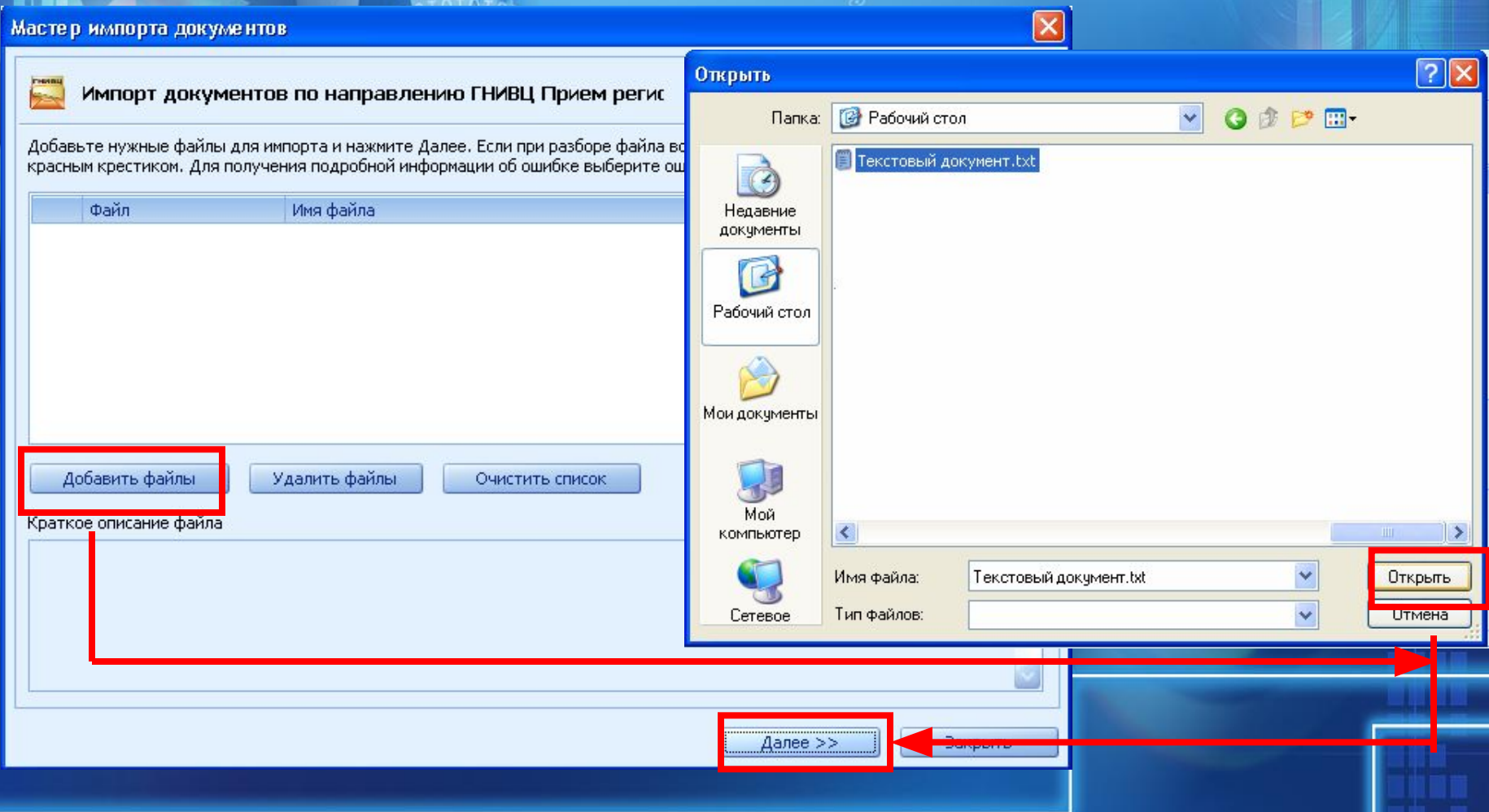



Для отправки отчетности
воспользуйтесь **Мастером**
СВЯЗИ

ВНИМАНИЕ **АКЦИЯ!!!!**

Уникальное предложение от ООО «Инфолайн» для потенциальных абонентов системы Астрал Отчет – полнофункциональная версия программы с возможностью отправки отчетности во все контролирующие органы бесплатно на 3 месяца.

ФНС



ФСС



ПФР



Статистика



| Вид лицензии | ФНС | ПФР | РосСтат | ФСС | Стоимость годовой лицензии | | | |
|----------------|---|-----|---------|-----|----------------------------|-------------|-------------|-------------|
| | | | | | ОСНО | ЕНВД / УСНО | ИП | Бюджет |
| «Стартовый» | Одно любое направление | | | | 2850 | 1700 | 900 | 1400 |
| | Дополнительный абонент | | | | 2600 | 1550 | 850 | 1300 |
| «Базовый» | Два любых направления | | | | 3550 | 2100 | 1800 | 1750 |
| | Дополнительный абонент | | | | 3250 | 1900 | 1700 | 1600 |
| «Оптимальный» | Три любых направления | | | | 5050 | 3100 | 2400 | 2300 |
| | Дополнительный абонент | | | | 4550 | 2800 | 2150 | 2100 |
| «Максимальный» | Все направления + получение выписки из ЕГРЮЛ | | | | 7100 | 4700 | 4500 | 3100 |
| | Дополнительный абонент | | | | 6400 | 4250 | 4000 | 2800 |



**Система сдачи отчетности по
телекоммуникационным каналам
связи «1С-Отчетность»**

Для чего создали 1С-Отчетность

- Минимизировать наличие необходимого программного обеспечения на компьютере клиента!
- Перенести электронный документооборот в плоскость программы, к которой привыкли бухгалтера!
- Исключить изучение специальных программ для передачи отчетности!



1С-Отчетность упрощает
жизнь бухгалтера!

Что такое 1С-Отчетность?

1С-Отчетность — это встроенный в 1С сервис для отправки отчетности во все контролирующие органы без переключения на другие программы и **без повторного заполнения форм**



Основные возможности 1С-Отчетности

- ❑ Отправка отчетности в ФНС, ПФР, ФСС, Росстат
- ❑ Получение выписок ЕГРЮЛ/ЕГРИП
- ❑ Сверки с налоговой (запросы ИОН) и с ПФР (запросы ИОС)
- ❑ Обмен письмами с ФНС, ПФР, Росстат
- ❑ Отправка реестра больничных листов в ФСС
- ❑ Отправка электронных документов в ответ на требования ФНС
- ❑ Наглядный контроль прохождения отчетности
- ❑ Отправка отчетности, подготовленной в сторонних бухгалтерских программах

1 Отчетность

**Отправка отчетности в
контролирующие органы**

Отправка отчетов в ФНС/Росстат/ФСС/ПФР

Декларация по налогу на прибыль за 2013 г. (ГОС НВЦ) *

Сохранить | Заполнить | Расшифровать | Проверить | Выгрузка | Отправка | Печать | Очистить | Настройка... | Обновить | Все действия

Отчет не отправлялся.

Дата подписи: 07.02.2014 | Вид документа: Первичный | Организация входит в группу ОП:

ИНН: 5010012519
КПП: 555555555

Приложение №1 к приказу ФНС России от 22 марта 2012 г. № ММВ-7-3/174@
(в редакции приказа ФНС России от 14.11.2013 г. № ММВ-7-3/501@)

Форма по КНД 1151006
Лист 01

Налоговая декларация по налогу на прибыль организации

1С:Предприятие

Налоговый (отчетный) период (код): 34 | Отчетный год: 2013

В отчете не обнаружены ошибки соотношения (метрические соотношения).

Вывести форму для просмотра соотношений?

ГОС НВЦ Да Нет
(организация / обособленное подразделение)

Код вида экономической деятельности по классификатору ОКВЭД: 12.12

Форма реорганизации, ликвидация (код): | ИНН/КПП реорганизованной организации (обособленного подразделения): / |

Номер контактного телефона: |

Данная декларация составлена с приложением подтверждающих документов или их копий на | листов

Собрать данные | Добавить страницу | Удалить страницу | Удалить все страницы | Добавить строку | Удалить строку

Комментарий: |

1. Создание отчета



2. Проверка отчета



3. Отправка отчета



1 Отчетность

Контроль прохождения отчетности

Контроль прохождения отчетности

Декларация по НДС за 2 квартал 2013 г. (ГОС НВЦ)

Сохранить | Заполнить | Расшифровать | Проверить | Выгрузка | Отправка | Печать | Очистить | Настройка... | Обновить | Все действия

Отчет отправлен 18 сентября 2013 г. 16:50:55. Ожидается извещение о получении.

Дата подписи: 18.09.2013 | Вид документа: Первичный | Организации для заполнения отчета

Титульный лист

Раздел 1

Раздел 2

Раздел 3

Приложение 1 к разд

Приложение 2 к разд

Раздел 4

Раздел 5

Раздел 6

Раздел 7

Приложение №1 к приказу Министерства финансов Российской Федерации от 15.10.2009 № 104н (в редакции приказа Минфина России от 21.04.2010 № 36н)

ИНН

КПП

Форма по КНД 1151001

Налоговая декларация по налогу на добавленную стоимость

Номер корректировки | Налоговый период (код) | Отчетный год

Представляется в налоговый орган (код) | по месту учета (код)

ГНВЦ
(налогоплательщик)

Код вида экономической деятельности по классификатору ОКВЭД

Номер контактного телефона _____

Данная декларация составлена с приложением подтверждающих документов или их копий на листах

Достоверность и полноту сведений, указанных в настоящей декларации, подтверждаю :

1 - налогоплательщик
 2 - представитель налогоплательщика

Тестовый пользователь 005
(Фамилия, имя, отчество, должность)

Добавить страницу | Удалить страницу | Удалить все страницы | Добавить строку | Удалить строку

Комментарий: _____

Контроль прохождения отчетности

Документооборот с контролем РСВ-1 ПФР за 9 месяцев 2013 г. от 23.09.2013 17:37:10 (Циклы обмена)

Обмениваться | Печать | Выгрузка

Учетные записи

Для_тест_Обучени

Вид: РСВ-1 ПФР | Цикл обмена с ПФР | Отчетность | Исходящие документы | Входящие документы | Запросы

Код ПФР: 0000000002

Наименование: РСВ-1 ПФР за 9 месяцев 2013 г. от 23.09.2013 17:37:10

Идентификатор: 8e899f10da6946f383306d7dbf6db00d

| Период | Дата начала | Дата завершения | | | | |
|-------------------|---------------------|---------------------|--|--|--|--|
| 1 квартал 2013 г. | 15.04.2013 19:10:15 | Не завершен | | | | |
| 9 месяцев 2013 г. | 23.09.2013 17:37:10 | 24.09.2013 10:01:29 | | | | |

Субъекты переписки: РСВ-1 ПФР

Организация: Для РСВ-1 ПФР ООО

Орган ПФР: 099-099

Предмет переписки: Прочее

РСВ-1 ПФР за 3 квартал 2013 г. (Первичный)

Активность

Создан: 23.09.2013 17:37:10 | Завершен: 24.09.2013 10:01:29 | [Открыть](#)

Последнее сообщение было получено/принято: 24.09.2013 10:01:29

Сообщения

- Первичное сообщение, содержащее отчетность. Отправлено 23.09.2013 17:37:15.
- Квитанция о доставке отчетности. Получена 24.09.2013 10:01:21.
- Протокол контроля отчетности. Получен 24.09.2013 10:01:21.
- Квитанция о доставке протокола контроля. Отправлена 24.09.2013 10:01:29.

1 Отчетность

**Прочее взаимодействие с
контролирующими органами**

Отправка писем в ФНС/ПФР/Росстат

Исходящее сообщение: отправка запрашиваемых документов (Переписка с контролирующими органами)

Записать и закрыть | Отправить | Скопировать | Перечитать

Сообщение создано 11 февраля 2014 г. 16:51:20.

Тема: отправка запрашиваемых документов

От кого: ГОС НВЦ

Кому: 4028

Содержание | Вложения (1)

Добрый день.
Высылаем документы, которые вы ранее запрашивали.

1. Создание письма



2. Отправка письма



Запрос сверки в ФНС

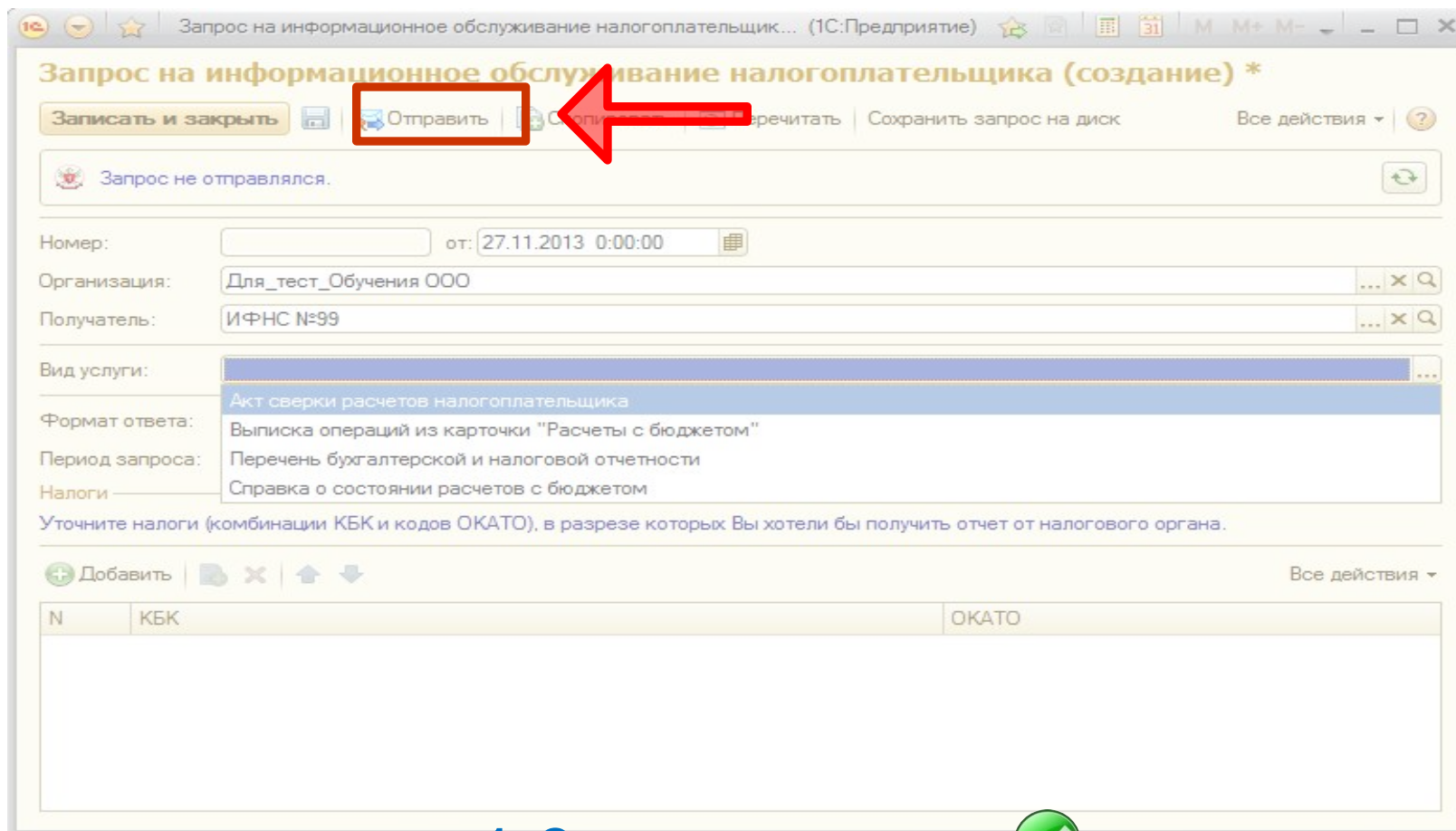

Запрос на информационное обслуживание налогоплательщика (создание) *

Записать и закрыть | **Отправить** | Сохранить запрос на диск | Все действия ▾

Запрос не отправлялся.

Номер: от: 27.11.2013 0:00:00

Организация: Для_тест_Обучения ООО

Получатель: ИФНС №99

Вид услуги:
Акт сверки расчетов налогоплательщика

Формат ответа: Выписка операций из карточки "Расчеты с бюджетом"

Период запроса: Перечень бухгалтерской и налоговой отчетности

Налоги: Справка о состоянии расчетов с бюджетом

Уточните налоги (комбинации КБК и кодов ОКАТО), в разрезе которых Вы хотели бы получить отчет от налогового органа.

Добавить | Все действия ▾

| N | КБК | ОКАТО |
|---|-----|-------|
|---|-----|-------|

1. Создание запроса



2. Отправка запроса



- ❑ **1С-Отчетность** – это современный и комфортный способ взаимодействия налогоплательщика с контролирующими органами, так как исключает использование сторонних программ.
- ❑ **1С-Отчетность** – обладает полным функционалом, встроенным в программы «1С» по отправке отчетности и взаимодействию с контролирующими органами

Подключение к сервису 1С-Отчетность

- ❑ Подключение к сервису происходит непосредственно на рабочем месте пользователя, без визита в офис оператора;
- ❑ Подключение происходит прямо из программы 1С в пользовательском режиме;
- ❑ Информация берется из справочников организации. Отсутствует дублирование информации;
- ❑ Удобный мастер подключения, который помогает быстро пройти все этапы подключения;

**Стоимость лицензии на
право использования ПП
«1С-Отчетность» для
отправки отчетности во все
контролирующие органы**

**3900 руб.
в год**

Спасибо за внимание!

Контакты:

ООО «Инфолайн»

г. Петрозаводск, ул. Шотмана, 56

тел. (8142) 77-20-20,

www.infoline-rk.ru

e-mail: sales@infoline-rk.ru