

Происхождение Человека

(теории происхождения человека)

Выполнил: Прохоренко Григорий

ученик 11Б класса

2013

Откуда я?



- Каждый человек в течение своей жизни ищет ответы на вечные вопросы:

- Кто я?
- Откуда?
- Зачем я?
- И куда уйду?

Поэтому учитывая, что ответ на вопрос, результат некоего инстинктивного чутья, внутренней уверенности, нежели научного или еще какого подхода, то просто попробуем выяснить это.

Теории происхождения

Основные группы "убежденности происхождения":

"Дарвиновское"

"Божественное"

"Инопланетное"

Теория Чарльза Дарвина



- Сейчас в нашем мире преобладает точка зрения, высказанная в прошлом веке британским ученым Чарльзом Дарвином, - человек произошел от обезьяны.



Основные доказательства теории Дарвина



- 1. Люди и обезьяны имеют очень сходное внешнее и внутреннее строение. Возможно, в далеком прошлом они имели общего предка.

Доказательства теории Ч. Дарвина.

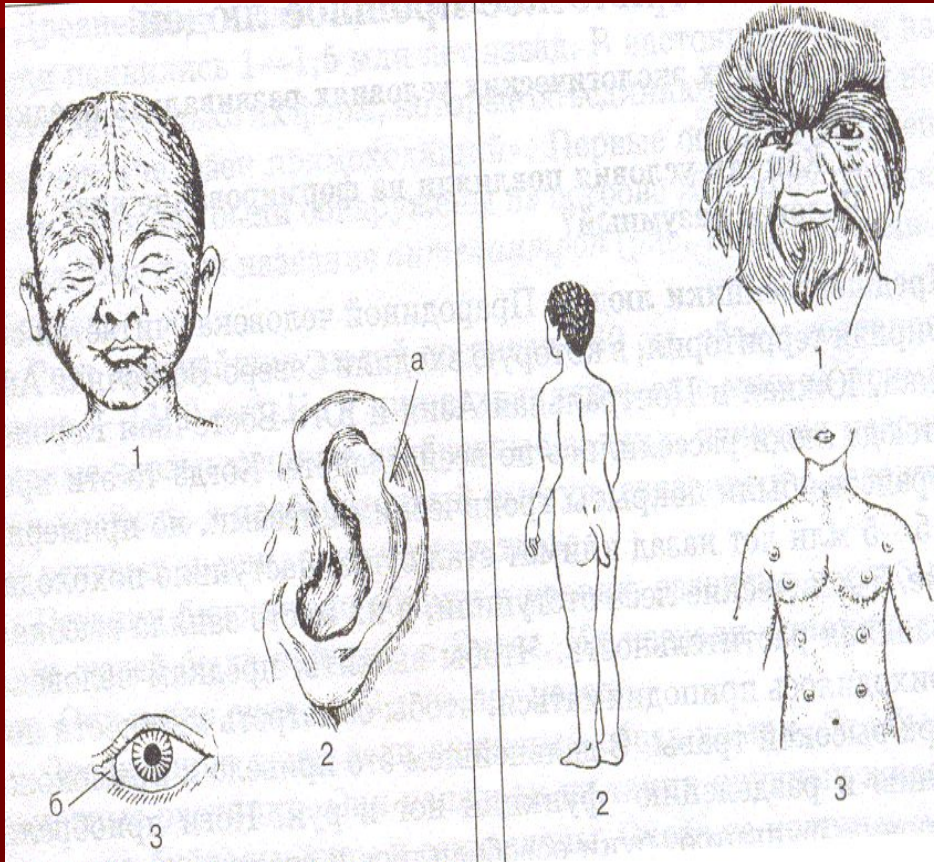

2. Периодически на Земле рождаются люди с такими особенностями, которые встречаются только у животных, - например, хвостик на месте копчика; несколько сосков на груди в ряд, как у свиньи; лицо, полностью покрытое волосами; клыки, как у хищников.

Возможно, наши далекие предки имели хвосты, клыки, множество сосков, обильную шерсть. И сейчас, спустя тысячелетия, это странным образом проявляется у некоторых представителей человеческого племени.

Доказательства теории Ч. Дарвина.

- 3. Антропологам удалось найти несколько останков древних людей, получивших названия неандертальцев, кроманьонцев, питекантропов.
- Судя по этим останкам, первобытные люди имели более примитивное строение тела, чем современные, - меньший объем черепа, низкий рост...



Этапы становления человека.

Три этапа в эволюции человека

Древнейшие люди

питекантроп,
синантроп и
гейдельбергски
й
человек

Древние люди

неандертальцы

Современные (новые) лю

Кроманьонцы
и современные
людеи

Древнейшие люди. Питекантроп.

- Питекантроп - <обезьяночеловек>. Останки были обнаружены сначала на о. Ява в 1891 году Е. Дюбуа, а затем в ряде других мест.
- Питекантропы ходили на двух ногах, объем мозга у них увеличился, они пользовались примитивными орудиями труда в виде дубин и слегка обтесанных камней. Низкий лоб, мощные надбровные дуги, полусогнутое тело с обильным волосатым покровом - все это указывало на их недавнее (обезьянье) прошлое.
- Древнейшие люди жили 2 млн. - 500 тыс. лет назад.



Неандерталец.

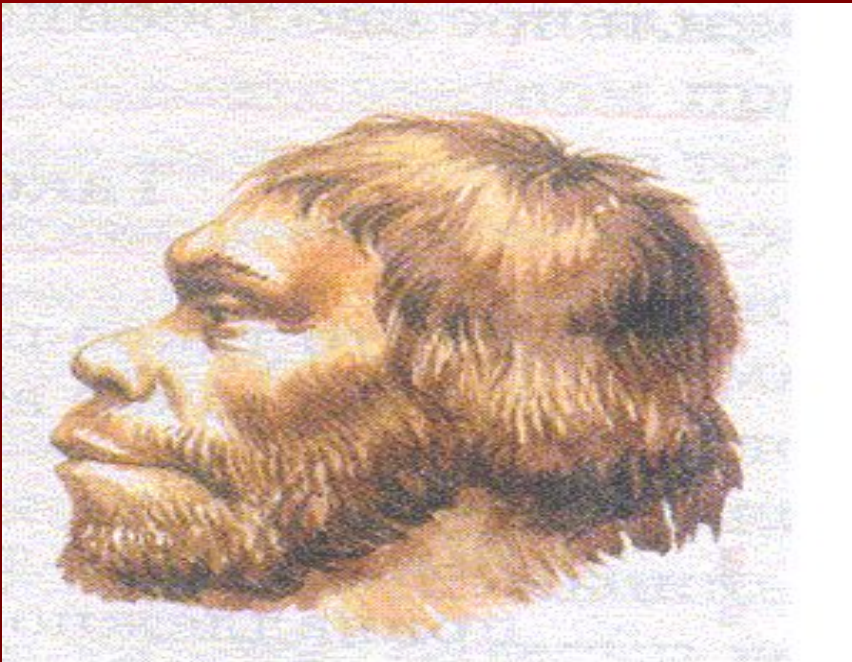

- Останки неандертальцев были обнаружены в Европе, Азии, Африке. Свое название они получили по месту первой находки в долине р. Неандер (ФРГ).
- Неандертальцы жили в ледниковую эпоху 200 - 35 тыс. лет назад в пещерах, где постоянно поддерживали огонь, одевались в шкуры. Орудия труда неандертальцев много совершеннее и имеют некоторую специализацию: ножи, скребла, ударные орудия.

Современные люди. Кроманьонцы.

- Возникновение людей современного физического типа произошло относительно недавно, около 50 тыс. лет назад. Их останки найдены в Европе, Азии, Африке и Австралии. В гроте Кроманьон (Франция) было обнаружено сразу несколько скелетов ископаемых людей современного типа, которых и называли кроманьонцами.

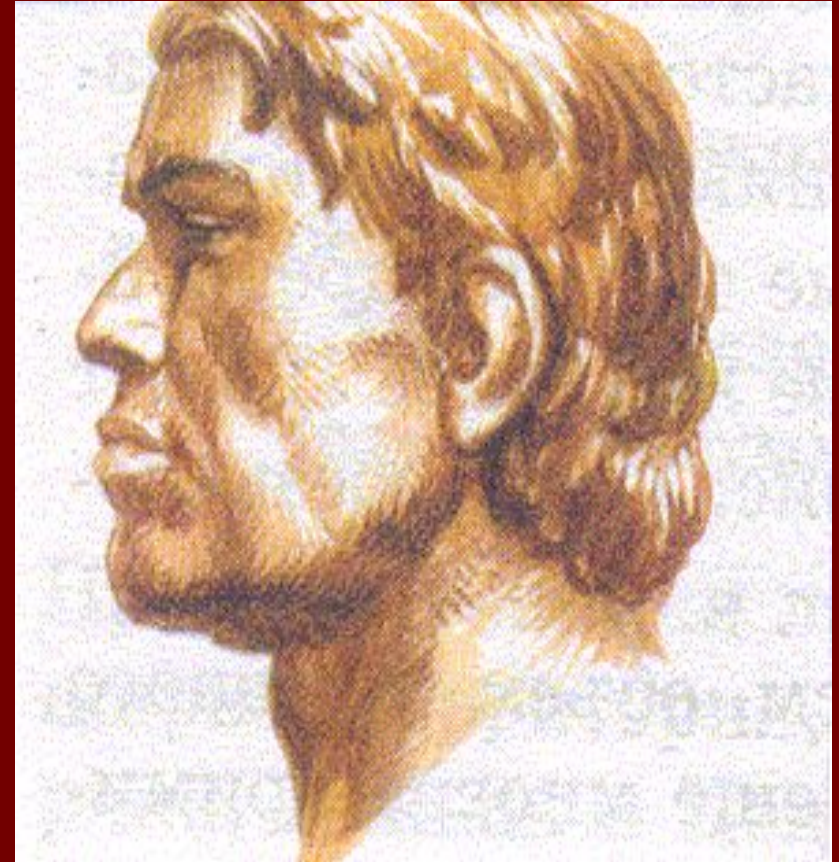

Божественная теория.

(Религиозная).

- Все религии мира содержат, хотя порой и туманные, сказания о первых днях Земли, которые весьма близки к написанному в Библии. Так, описывая сотворение земли, Библия говорит: «В начале сотворил Бог небо и землю, земля же была безвидна и пуста, и тьма над бездною; и Дух Божий носился над водою» (Бытие 1:1—2).



Религиозное учение.

Направление религиозного учения

```
graph TD; A[Направление религиозного учения] --- B[Телеологизм]; A --- C[Креационизм];
```

Телеологизм

Креационизм

Телеологизм и креационизм

- Это учение, согласно которому эволюция является способом, избранным Богом для сотворения мира и человека.
 - Это учение имеет разные самоназвания: "православный", "творческий", "теистический" эволюционизм, "телеологизм", "конкордизм" и т.п.
- Это исконно православное учение о происхождении живого и неживого мира посредством сверхъестественного акта творения.
 - В XIX в. креационизм составлял вполне серьёзную научную оппозицию теориям эволюции. Виднейшим из биологов-креационистов был Жорж Кювье

Телеологизм.

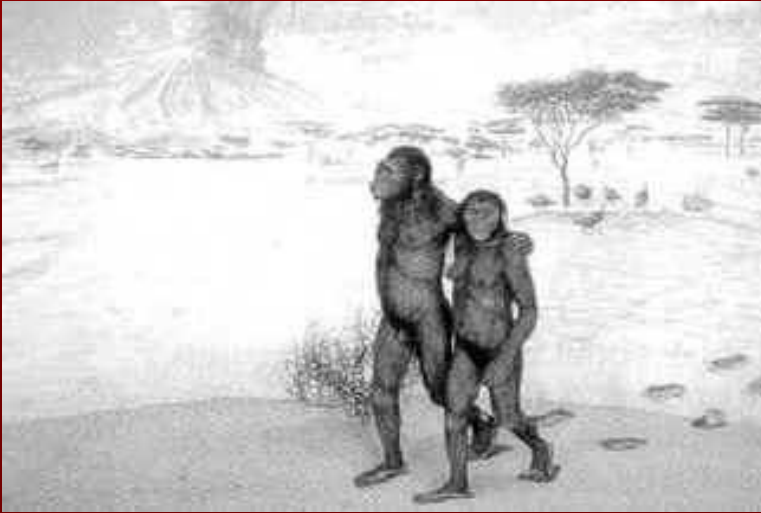

- В Православном Предании мысль об эволюции не отторгается, а, напротив, получает новое звучание “До того, как Бог вдунул в Адама душу, он был подобен животному”, “Было животное в образе человека, с душою животного. Потом Бог вдунул в него дух Свой — и из животного стал человек”

Креационизм.



- Человек с самого начала был создан в нынешнем виде. Никакой эволюции, никакого постепенного изменения внешности не было.
- Адам и Ева выглядели почти точно так же, как и мы, современные люди.
- Неандертальцы, питекантропы и кроманьонцы - это не промежуточные звенья на пути от обезьяны к современному человеку, а обычные малоразвитые люди, отклонения от нормы.

«Инопланетная» теория.



- Примерно три миллиона лет назад где-то вблизи экватора спустился космический десант, доставивший на Землю первых посланцев.

Посланцы из космоса.



- Благодаря работам археологов мы знаем, что эти поселенцы имели небольшой - около полутора метров - рост и своеобразное строение черепа. Большие глазницы, как у многих животных, ведущих ночной образ жизни, и челюсти, приспособленные к пережевыванию как растительной, так и мясной пищи, широкое носовое отверстие, свидетельствующее о хорошо развитом периферическом отделе обонятельного центра,- вот главные антропологические особенности скелетных останков австралопитеков - наших истинных прародителей.

Как быть?

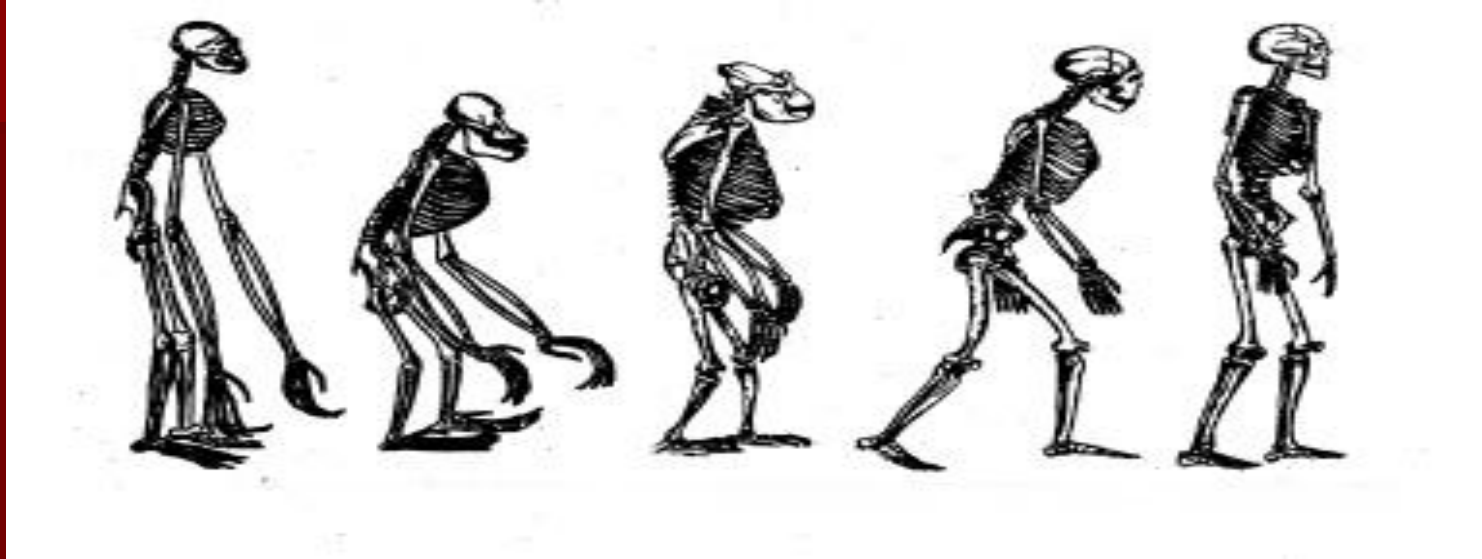

- Как же вопрос о происхождении человека решается современной наукой? Даже сейчас, согласно опросам, большая часть американских студентов, например, продолжает верить в то, что человек сотворён Богом, как сказано в Библии. Среди биологов по этому поводу бытует такая шутка; «Десять тысяч лет спустя существа, населяющие Землю, будут с негодованием отрицать своё происхождение от человека».