

Канашский район

СРЕДА ДЛЯ РАЗВИТИЯ ПРЕДПРИНИМАТЕЛЬСТВА

Friends and Family comp.
Чебоксары

Центр Канашского района



Девять десятилетий Канашский район развивается и двигается вперед, пишет конкретными делами свою историю.



Девять десятилетий возводились предприятия и фермы, строились дома, дороги и больницы, школы и дома культуры, создавались колхозы и совхозы.



На помощь земледельцу приходила современная техника, оборудование.

Природа

Глава Чувашской
Республики

Канашский район
находится в пределах
Чувашского плато,
расчлененный
оврагами, долинами
рек.

Большую часть
Канашского района
составляют поля, леса и
т.д.

Канашский район - это
большие территории для
развития сельского
хозяйства.



Экономика

В районе получили развитие как промышленность, так и сельское хозяйство. По промышленному развитию Канашский район занимает ведущее положение в Чувашской Республике, уступая лишь Чебоксарскому району. Основной объём промышленного производства концентрируется в Канаше. Большое развитие здесь получили машиностроение и металлообработка, производство электропогрузчиков, технологической оснастки, токарных инструментов, ремонт вагонов, автомобилей и др.

Огромный вклад в экономику района вносит Канашский ЖД Вокзал.



Достопримечательности

Одними из самых важных достопримечательностей является **Мокринский железнодорожный мост и Тобурдановский лес.**

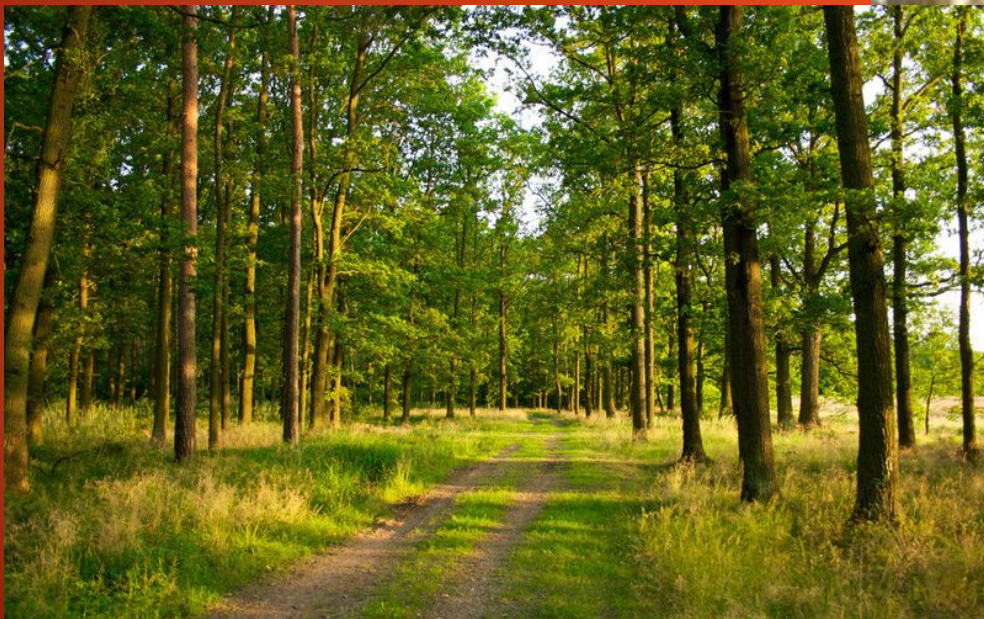

Сегодня Канашский район – территория, где стабильно развивается сельское хозяйство, успешно решаются многие жизненно важные проблемы: ремонтируются и строятся дороги, дома, развивается социальная инфраструктура и сфера услуг, делается все возможное для развития и творчества юного поколения.



Торговое обслуживание населения Кашаского района осуществляет Канашское райпо, сеть магазинов «Магнит», «Пятерочка» и магазины частных предпринимателей.



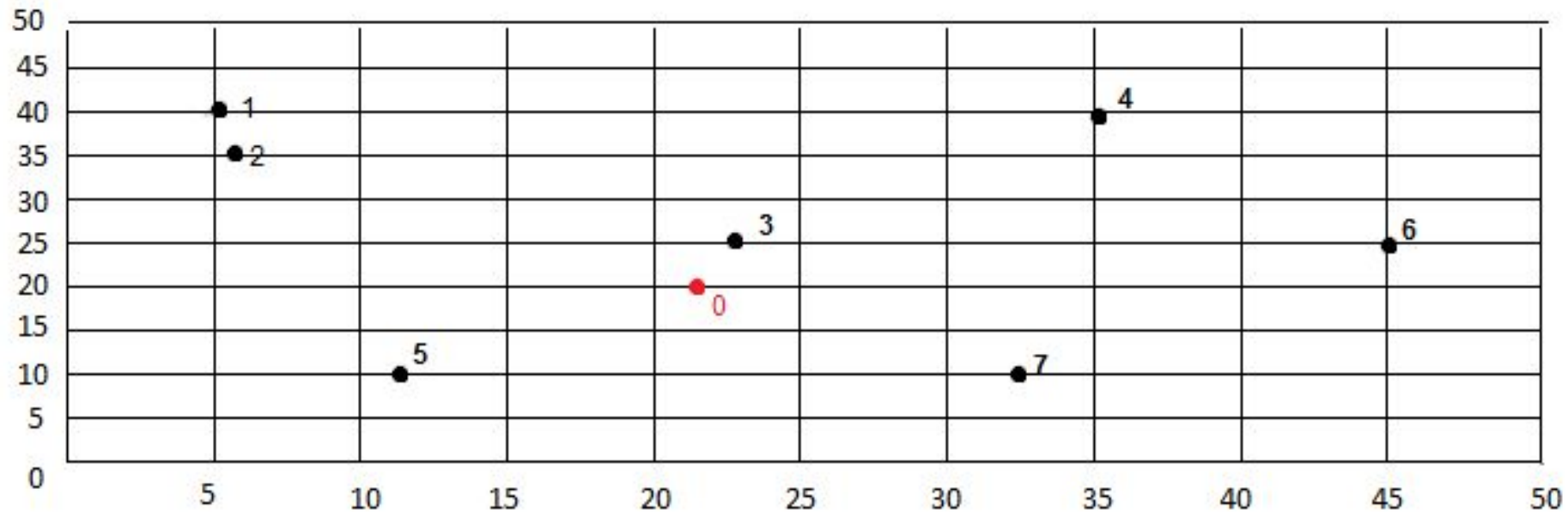

Приложение 2

1. Товары повседневного спроса
Адрес: Канашский район, д. Алаксары, ул. Ленина, 23а
2. Товары повседневного спроса
Адрес: Канашский район, д. Анаткасы, ул. Шелепи, 4а
3. Товары повседневного спроса
Адрес: Канашский район,
д. Аниш-Ахпердино, ул. Шакуловская, 1
4. Товары повседневного спроса
Адрес: Канашский район, д. Асхва, ул. Центральная, 23а

Для определения места расположения логистического центра мы использовали метод определения центра тяжести грузовых потоков.

№магазина	1.	2.	3.	Логистический центр	4.	5.	6.	7.
1.	0	6	33	37	30	36	55	58
2.	6	0	30	27	34	33	51	54
3.	33	30	0	10	28	30	22	25
Логистический центр	37	27	10	0	34	22	29	21
4.	30	35	28	34	0	54	25	33
5.	36	33	30	22	54	0	49	21
6.	55	51	22	29	25	49	0	28
7.	58	54	25	21	33	21	28	0

Приложение 1

Рассчитывая одна клетка 5 км, мы определили расстояние между магазинами и от каждого из магазинов до логистического центра. Полученные данные внесли в матрицу расстояния местонахождения магазинов.

Форма по ОКУД **0330226** Код
 по ОКПО

Вид деятельности по ОКДП **XX.XX.XX**

Вид операции

ООО "F&F" (организация)

склад (структурное подразделение)

Ребина Т.И. (заказчик)

ЗАКАЗ

Номер документа	Дата составления
12	22.12.2017

Заказчик Ребина Татьяна Ивановна (фамилия, и., о.)
 Адрес : Канашский район, д. Алаксары, ул. Ленина, 23а (номер телефона)

Заказ принял менеджер Осипов (должность) Осипов П.П. (подпись) (расшифровка подписи)

Заказ передан отборщику Рукову А.С. (фамилия, и., о.)
 Табельный номер 12

Подготовить и доставить на дом к 11 ч. 00 мин. « 23 » декабря 2017 г.

Номер по порядку	Товар наименование, краткая характеристика	код	Сорт	Единица измерения		Количество	Цена, руб. коп.	Сумма, руб. коп.
				наименование	код по ОКЕИ			
1	2	3	4	5	6	7	8	9
1	Хлеб пшеничный, 400 гр.	1234	1	шт.	796	80	20	1600
2	Конфеты "Аленка"	2569	1	кг	562	50	130	6500
3	Печенье "Топленное молоко"	4859	1	кг	655	30	110	3300
4	Лапша БП "Роллтон", Копченая колбаса	6746	1	шт.	342	150	15	2250
5	"Ядринская", в/с	2264	1	кг	315	25	277	6925
6	Сок "Я", 1 л	5454	1	шт.	454	45	89	4005
7	Крупа гречневая "Московская", 1000 гр.	5556	1	кг	444	70	42	2940
8	Чай "Принцесса Нури", 50гр.	9862	1	шт.	589	150	45	6750
Итого						600	X	34270

Сумма тридцать семь тысяч семьсот семьдесят (прописью) руб. коп. **Всего 37770**

Расчет проверил товаровед Иванова (должность) Иванова Т.С. (подпись) (расшифровка подписи)

Отобранный товар проверил контролер-упаковщик Рамзанов (подпись) Рамзанов А.А. (расшифровка подписи)

Товар выдал продавец Былаев (должность) Былаев О.С. (подпись) (расшифровка подписи)

Заказчик с стоимостью заказа оплатил Ребина Т.И. (подпись заказчика)

Деньги в сумме 37770 руб. коп. тридцать семь тысяч семьсот семьдесят (прописью) руб. коп.

получил продавец Былаев (должность) Былаев О.С. (подпись) (расшифровка подписи)

Подготовить и доставить на дом к <u>11</u> ч. <u>00</u> мин. « <u>23</u> » декабря <u>2017</u> г.								
Номер по порядку	Товар наименование, краткая характеристика	код	Сорт	Единица измерения		Количество	Цена, руб. коп.	Сумма, руб. коп.
				наименование	код по ОКЕИ			
1	2	3	4	5	6	7	8	9
1	Хлеб пшеничный, 400 гр.	1234	1	шт.	796	80	20	1600
2	Конфеты "Аленка"	2569	1	кг	562	50	130	6500
3	Печенье "Топленное молоко"	4859	1	кг	655	30	110	3300
4	Лапша БП "Роллтон", 150 гр.	6746	1	шт.	342	150	15	2250
5	Копченая колбаса "Ядринская", в/с	2264	1	кг	315	25	277	6925
6	Сок "Я", 1 л	5454	1	шт.	454	45	89	4005
7	Крупа гречневая "Московская", 1000 гр.	5556	1	кг	444	70	42	2940
8	Чай "Принцесса Нури", 50гр.	9862	1	шт.	589	150	45	6750
Итого						600	X	34270
							Стоимость обслуживания	2000
Сумма <u>тридцать семь тысяч семьсот семьдесят</u> (прописью) руб. <u> </u> коп.							Стоимость доставки	1500
							Всего	37770

С помощью интернет ресурсов мы нашли унифицированную форму «ТОРГ-26» и сформировали ведомость заказов на среду.

Спасибо за внимание.