



ОТЧЕТ

по производственной практике в ООО
«Строительные технологии»

Выполнила – студентка 156 группы
Шлычкова Анастасия Андреевна
Руководители практики:
от университета – Сулейманов С. Р.
от производства – Иванов А. А.

КГАУ - 2018

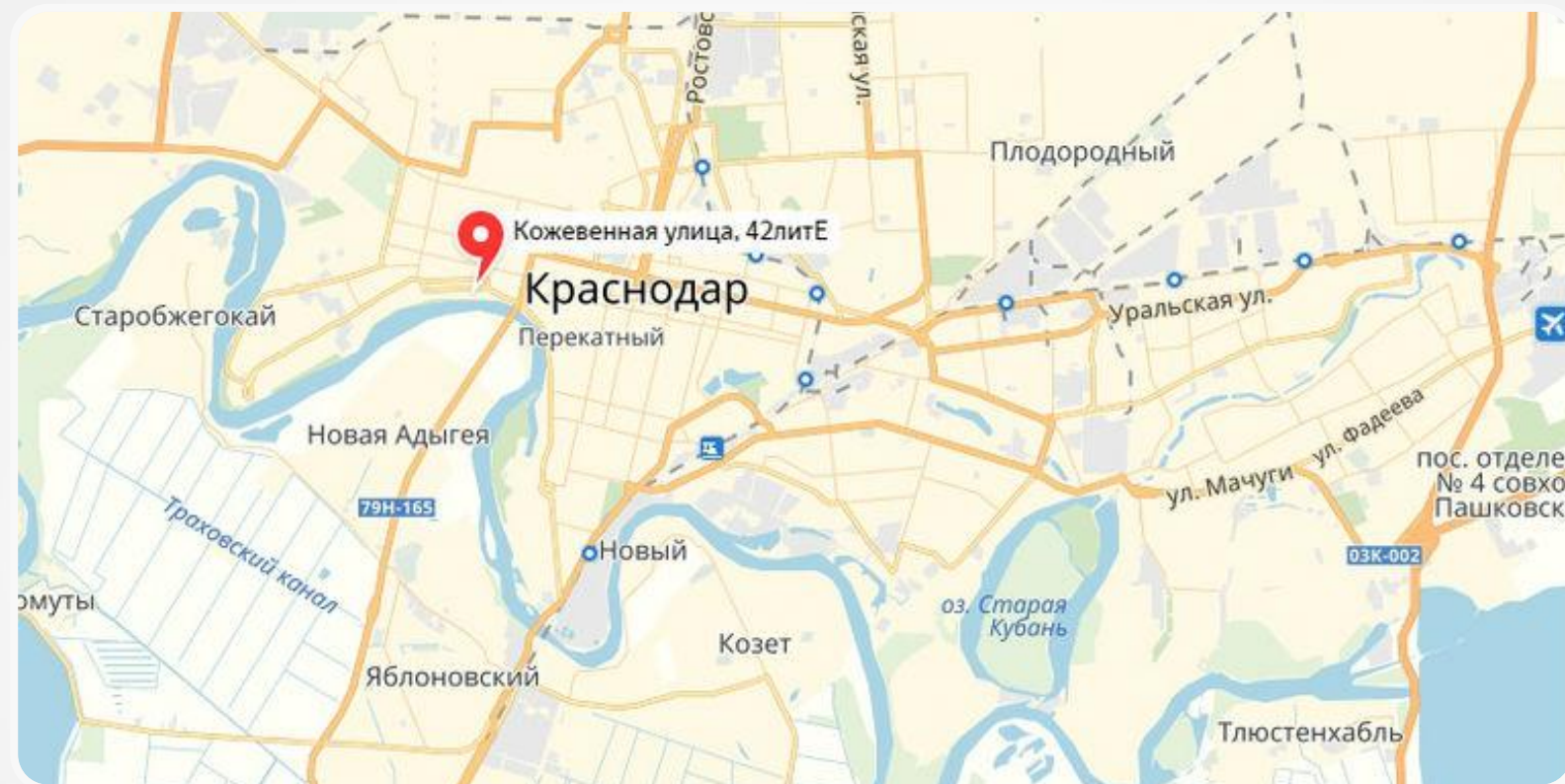

Юридический адрес компании ООО
«Строительные технологии» - г. Краснодар, ул.
Кожевенная, дом 42, литер Е, офис №213.

Место прохождения производственной практики

АРЕНДА ОФИСНЫХ ПОМЕЩЕНИЙ
8 (967) 52-61-835, 8 (928) 84-44-857



Руководитель практики

Директор организации –
Иванов Андрей Анатольевич



Рабочее место

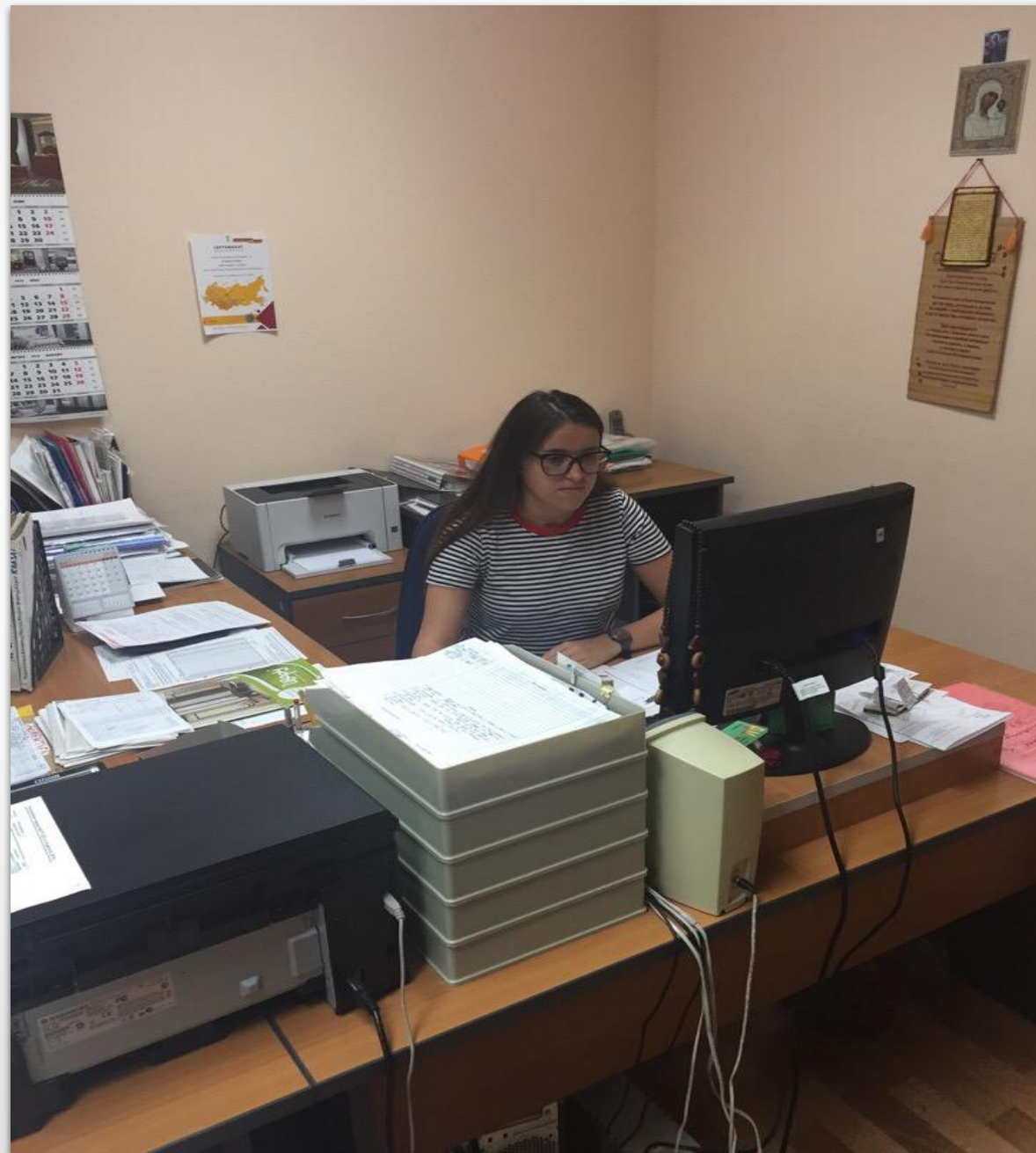

Любые
геодезические работы в
строительстве можно
разделить на три
основных этапа.

- 1) подготовительный;
- 2) полевой;
- 3) камеральный.

Топографическая
съёмка.
Вынос в натуру
основных разбивочных
осей.





Вынос границ
земельного участка
в натуру

Приборы, применяемые при полевых работах.

Тахеометр Topcon
GTS-105N



Оптический нивелир
RGK N-32



Камеральные работы
Программный комплекс ЛИРА®
является современным
инструментом для численного
исследования прочности и
устойчивости конструкций и их
автоматизированного
проектирования.

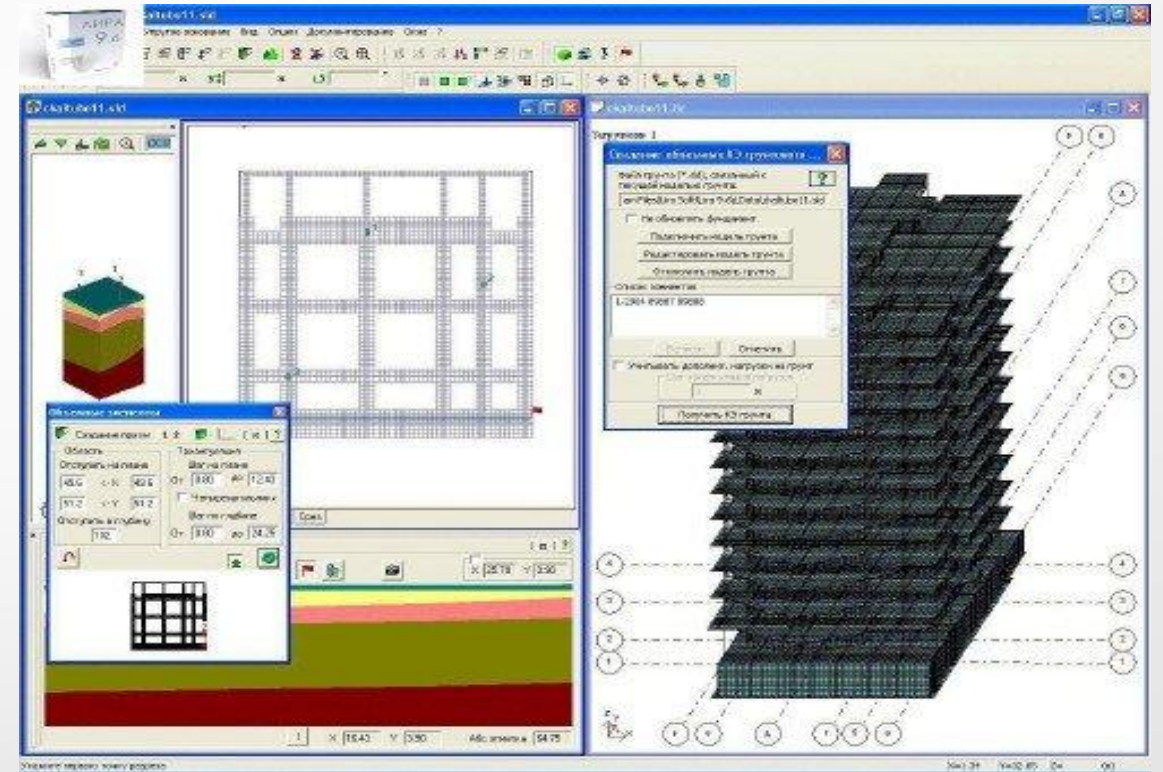

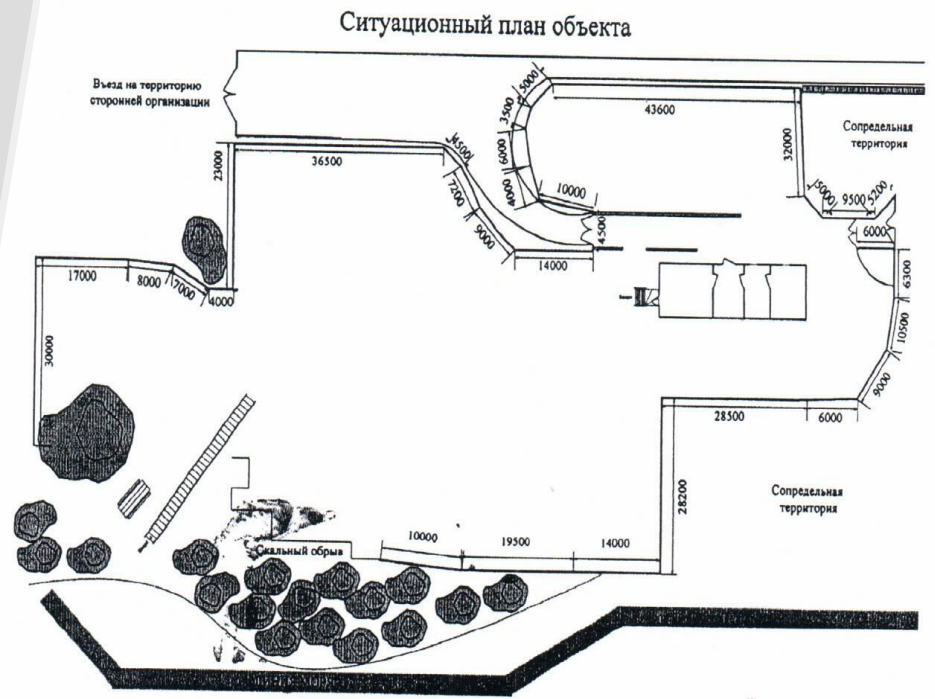

Заместитель начальника отдела Управления -
начальник КЭС отдела МТО
подполковник

Л.В. Хмелевский

УТВЕРЖДАЮ
Заместитель начальника Управления -
начальник отдела МТО
Пограничного управления
ФСБ России по Республике Крым
полковник

С.В. Кураш
31 10 2017 г.

Техническое задание
на поставку комплекса модульных зданий с техническим оснащением,
инженерным оборудованием и ограждением, модернизацию существующих
объектов.

1. Цель:
Размещение подразделения и создание условий для осуществления деятельности водолазной станции.
2. Основные данные для поставки
- 2.1. Общие данные: комплекс модульных зданий с техническим оснащением, инженерным оборудованием и ограждением, модернизация существующих объектов (далее - Товар).
- 2.1.1. Основные исходные данные

№ п/	Адрес	Площадь земельного участка м2
1	РФ, г. Севастополь, Балаклавский район, мыс Сарыч.	3240

3. Состав зданий

№ п/	Наименование товара (тип здания)	Площадь (м)	Количество (к-т)	Назначение
1	Здание № 1 Одноэтажное с внутренними инженерными сетями и мебелью	до 100	1	Для гидротермических восстановительных процедур
2	Здание № 2 Одноэтажное с внутренними инженерными сетями и мебелью	до 200	1	Для отдыха и психологической разгрузки
3	Сооружение № 1	до 100	1	Для организации и проведения учебно методических мероприятий

3.1. Здание №1
3.1.1. Ограждающие конструкции

Заключение

На практике смогла ознакомиться с геодезическими приборами. Также хочу отметить выезды с геодезической бригадой, непосредственно, на объекты строительства. Я наблюдала за работой профессионала и частично участвовала сама при съемках и выносах точек.

В целом, от прохождения производственной практики у меня сложилось положительное впечатление. Считаю, что цели и задачи, поставленные передо мною, выполнены на 100%.

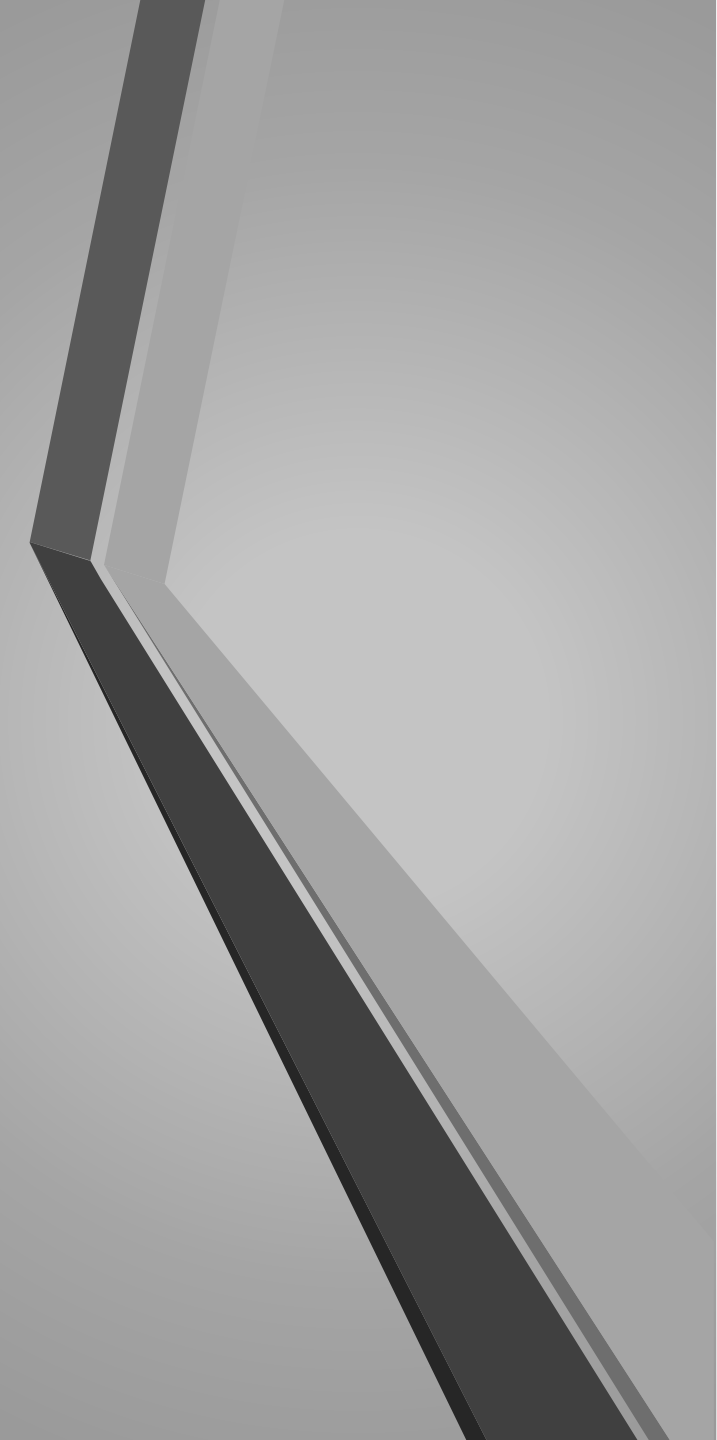

Спасибо за
внимание!