

Краниосакральная терапия -2 и эстетическое моделирование лица

Косиков Андрей
Киев - 2018

Общая картина

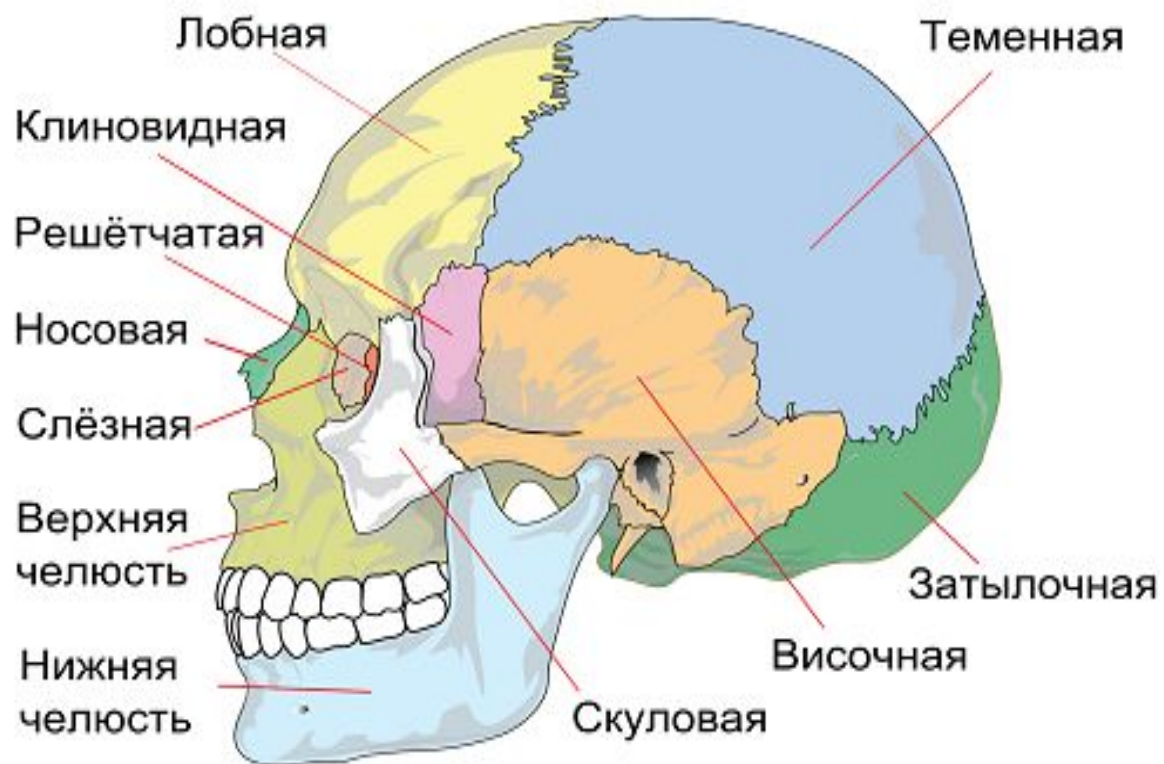
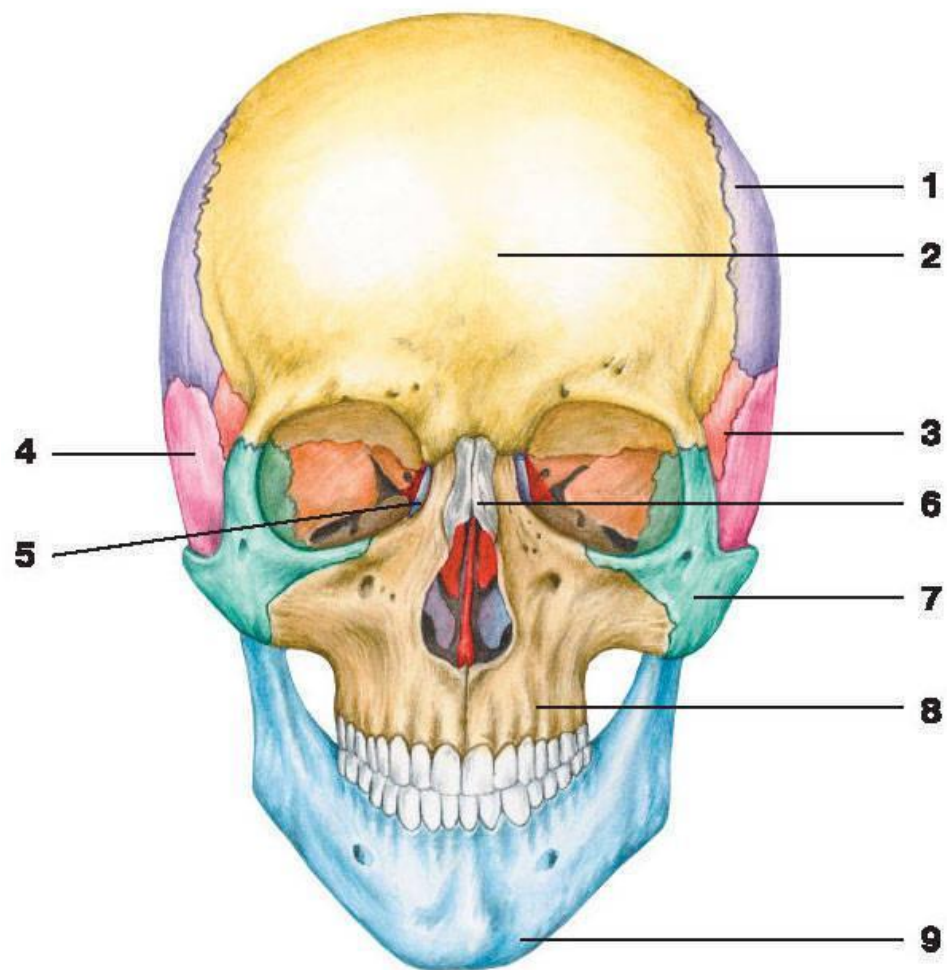

Апертура входа в грудную клетку

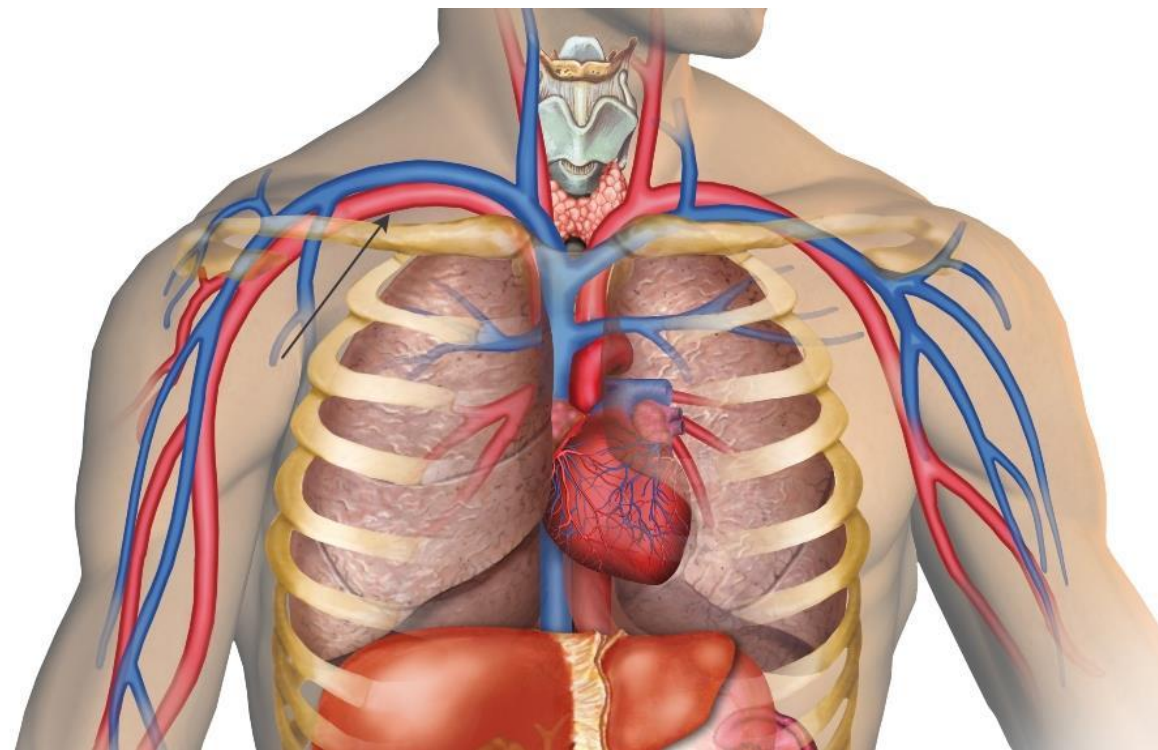
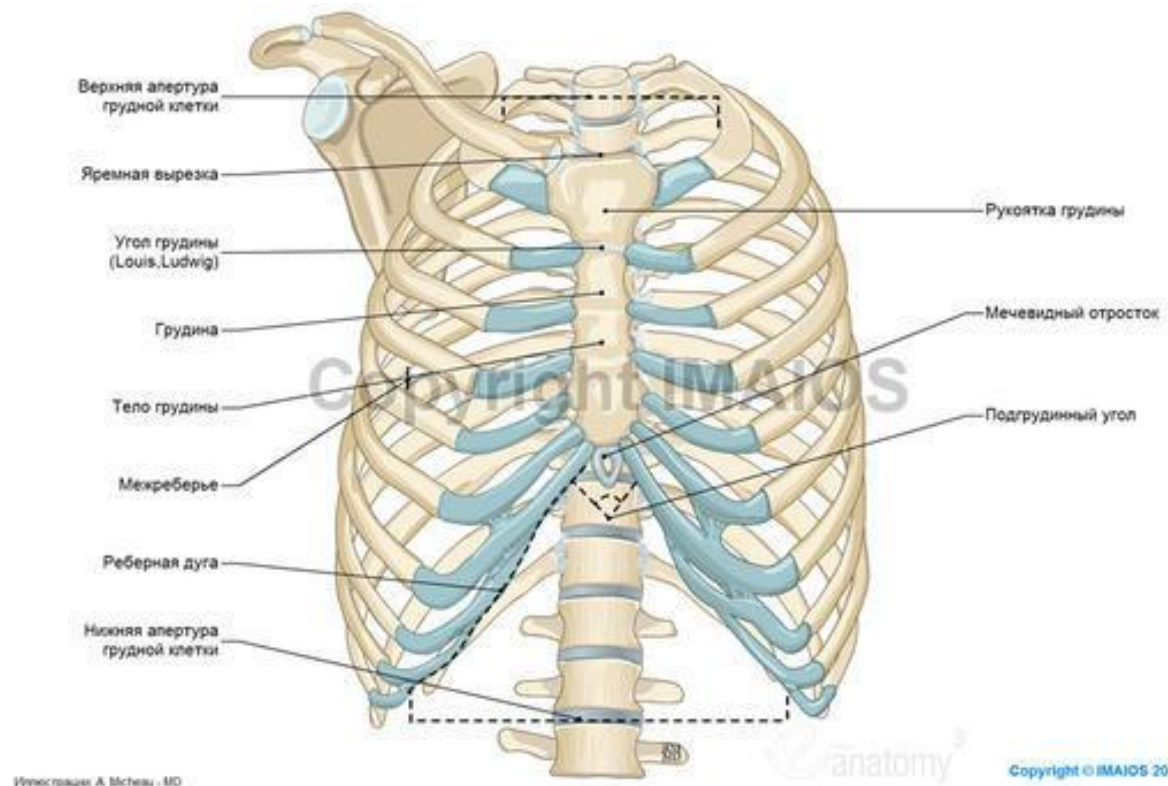

Подъязычная кость



Рис. 40.
Подъязычная кость
(os hyoideum). Вид
спереди.

1-тело подъязычной
кости;
2-большой рог;
3-малый рог

Диафрагма рта

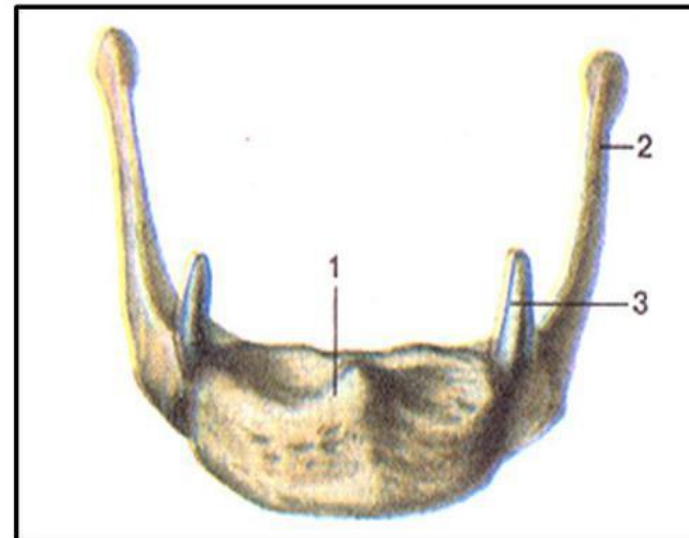
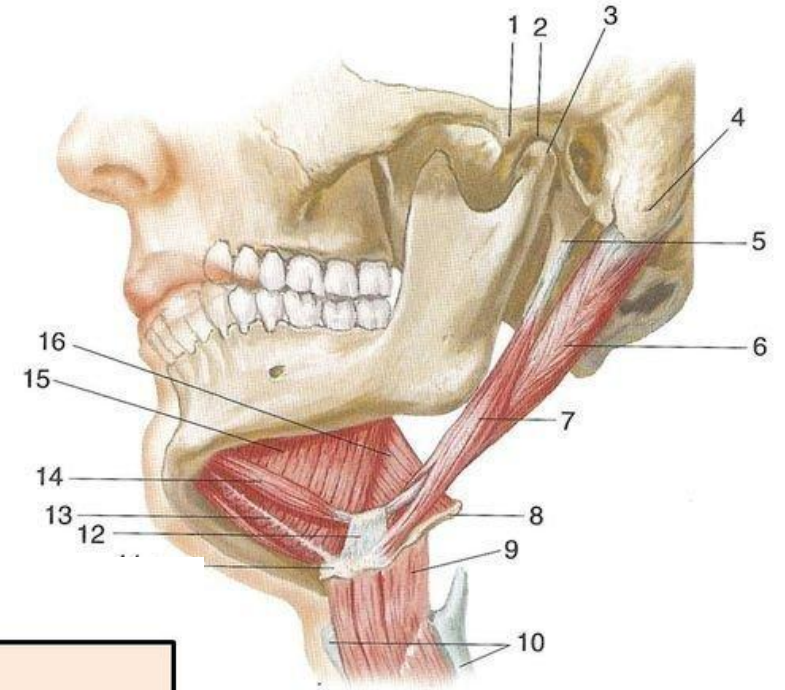
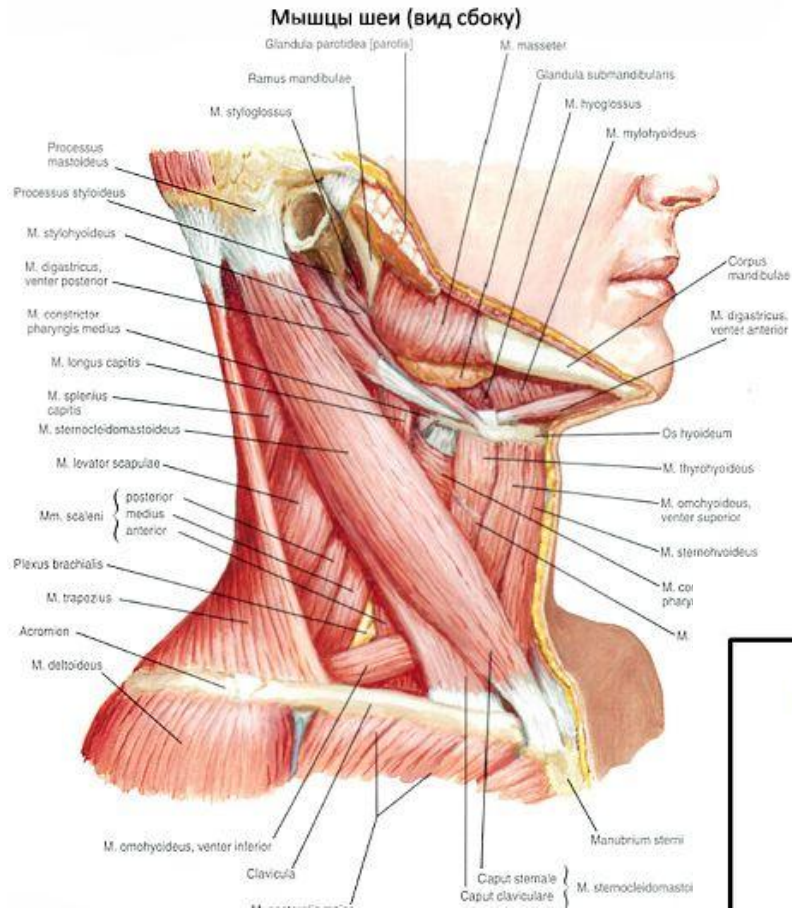

Диафрагма рта

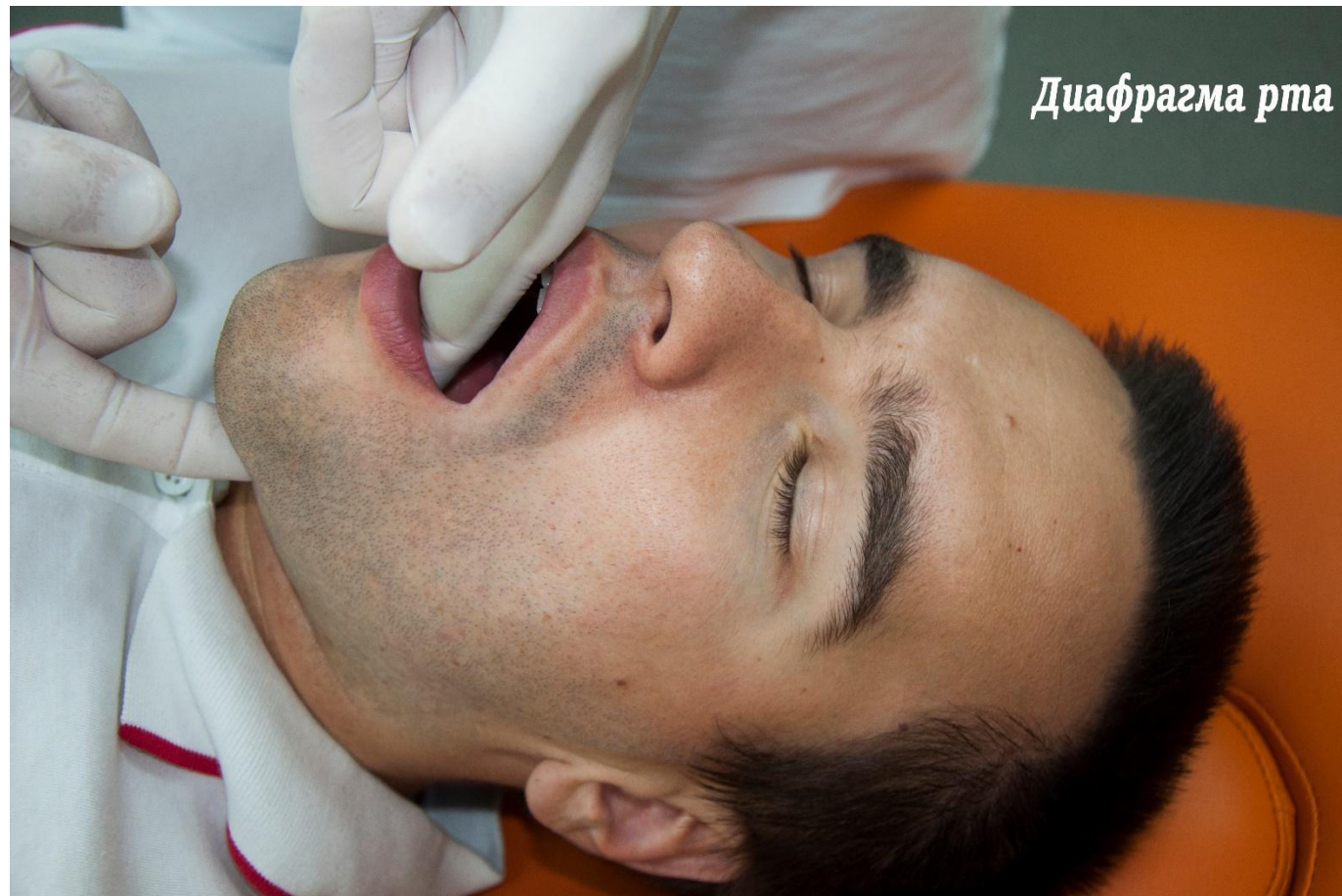

Медиальный нёбный шов

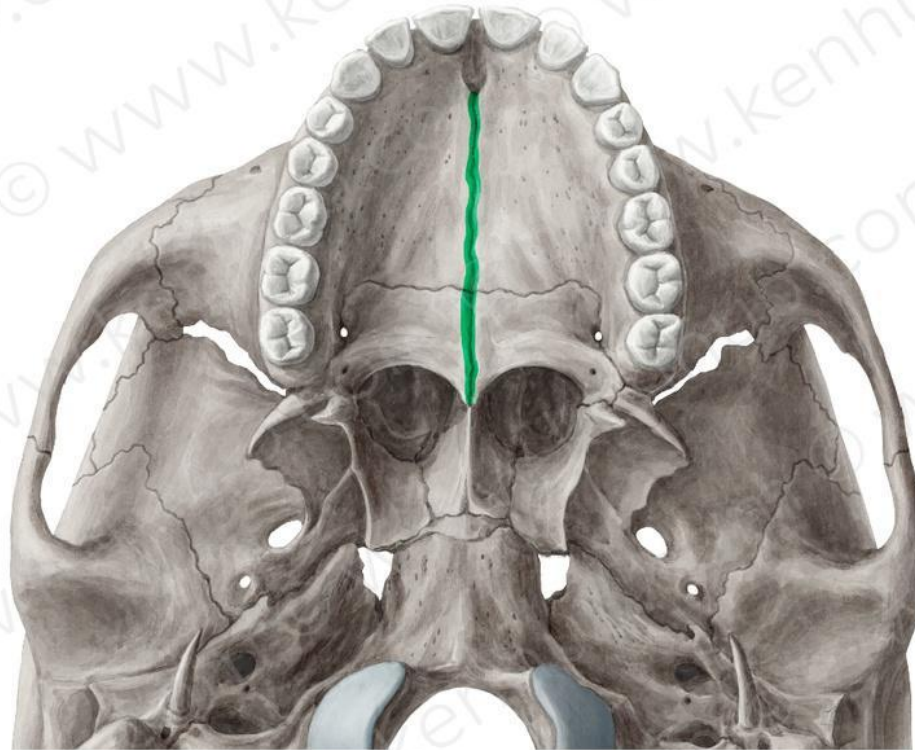

Крылонёбная ямка

Крыловидно-небная ямка

Образована **тремя костями:**

1. **клиновидной,**
2. **небной,**
3. **верхней челюстью.**

Границы крыловидно-небной ямки:

1. **медиально** – перпендикулярная пластинка в небной кости;
2. **спереди** – верхняя челюсть;
3. **задняя** – крыловидные отростки клиновидной кости;
4. **сверху** – нижняя поверхность большого крыла и тело клиновидной кости;
5. **верхневнутренняя** – глазничным и клиновидным отростками небной кости;

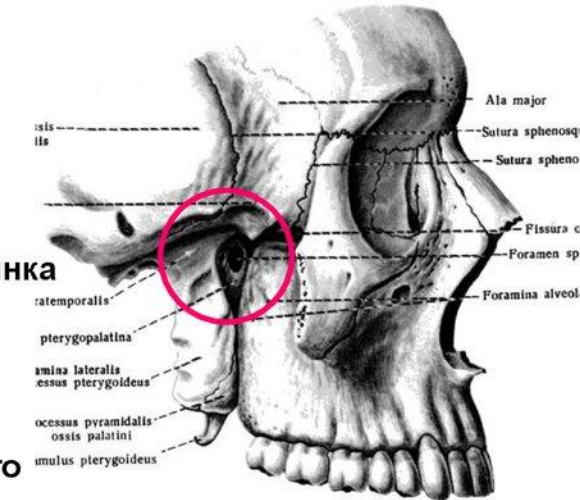

Наружной стенки – нет !

Нарушение кинетики небных костей будут влиять на состояние крылонебного узла, который регулирует трофику слизистой носа, ротовой полости, глотки. Таким образом, при ринитах, синуситах, бронхиальная астма, патологии носоглотки или глазных симптомах необходимо использовать специфическую технику освобождения крылонебного узла. Кинетическая дисфункция небной кости может быть причинной также при кондуктивной тугоухости и среднем серозном отите.



Крылонёбная
ямка

Лукьянюк Елена Владимировна

Скуловые кости

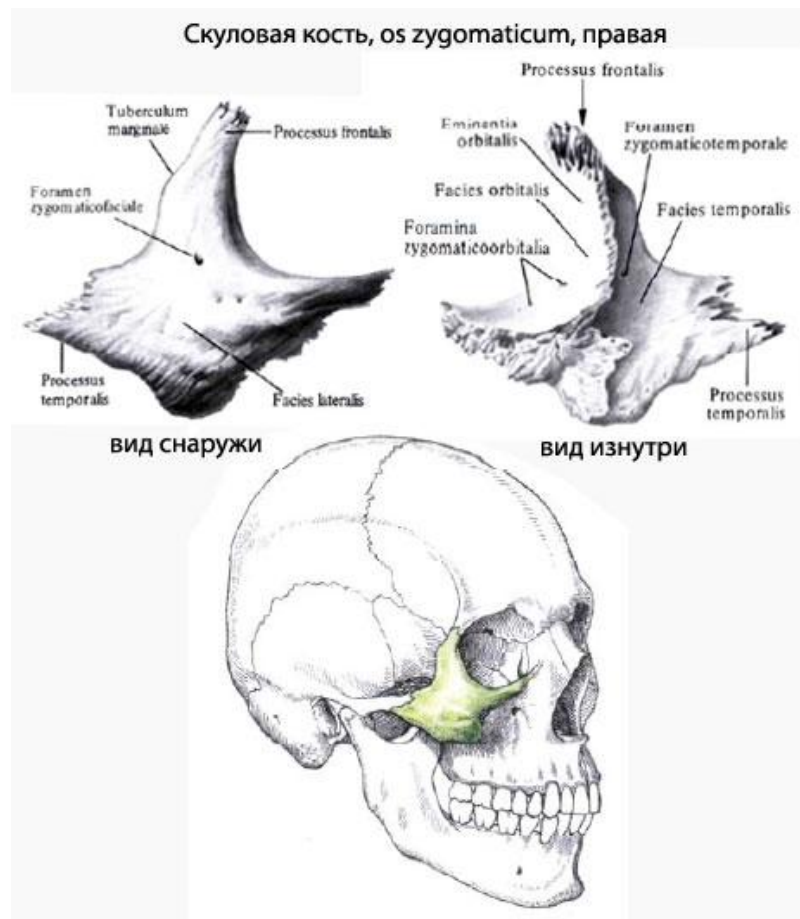

Скуловые кости (внешняя техника)



Верхняя челюсть

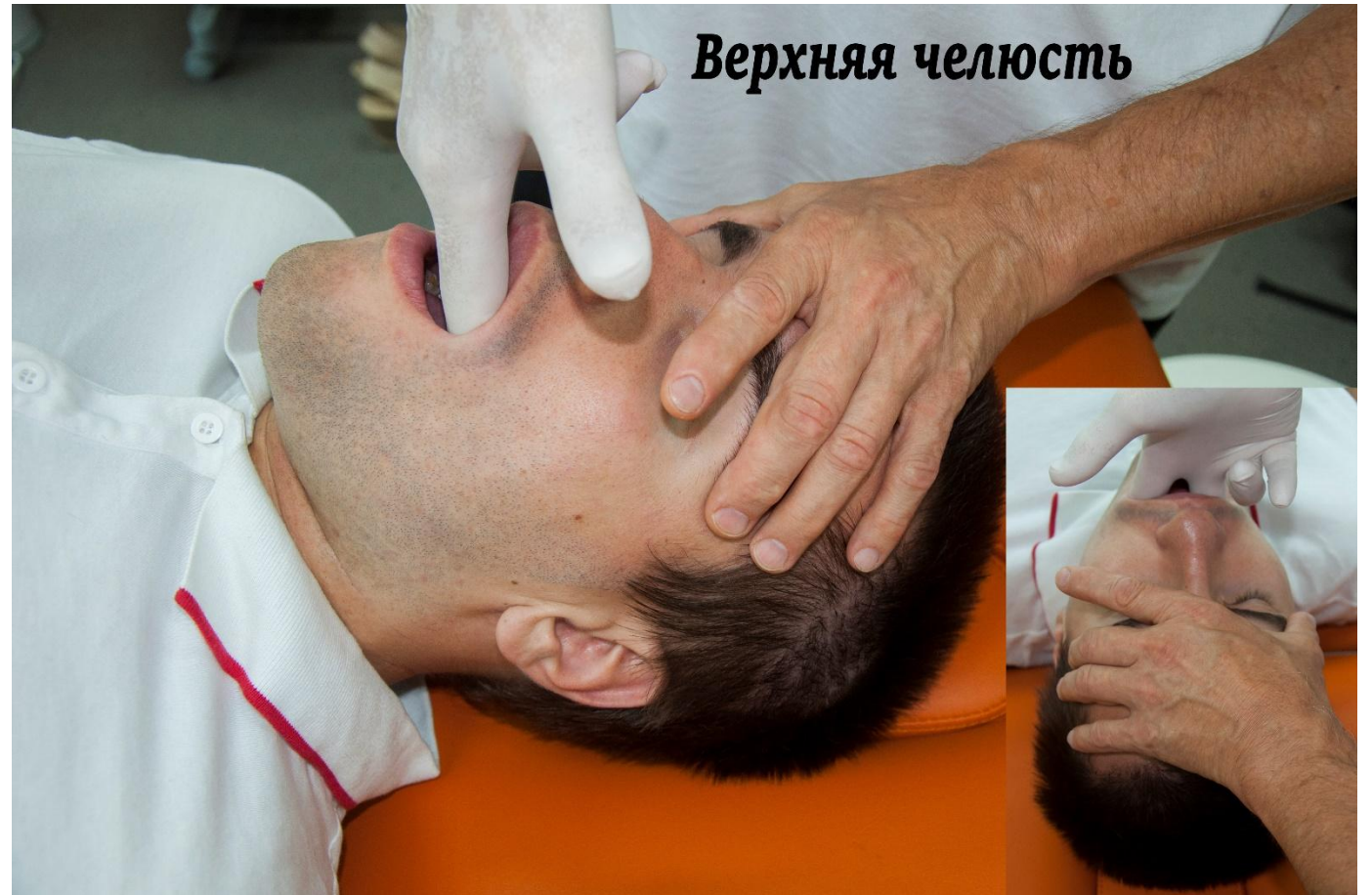
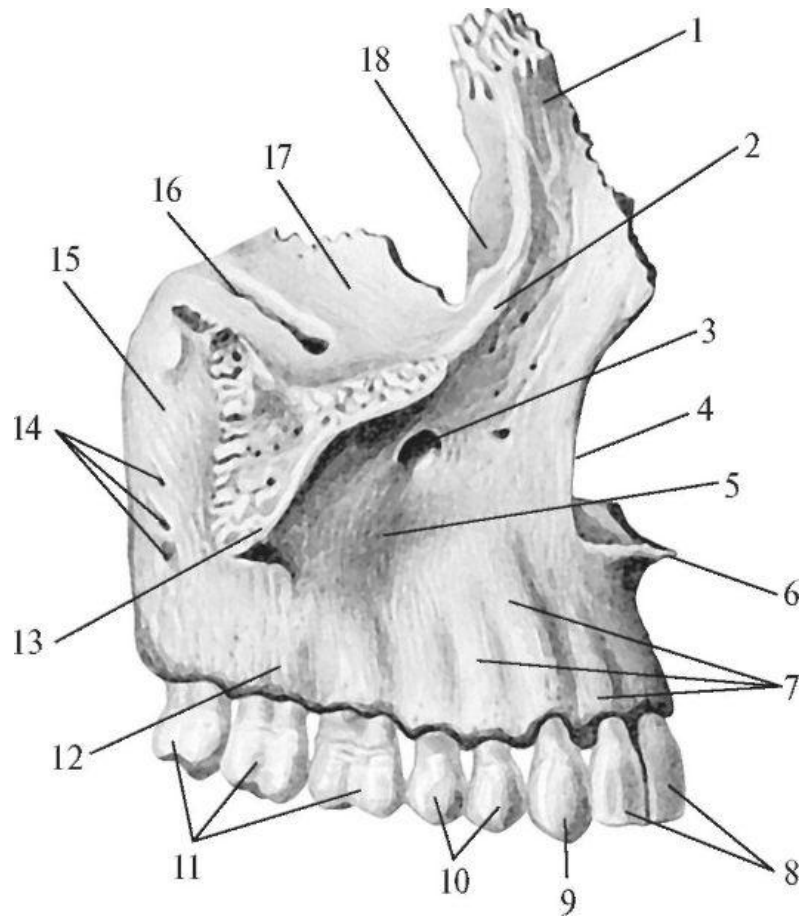

Нёбные кости

Небная кость, *os palatinum*, правая; вид изнутри и сзади

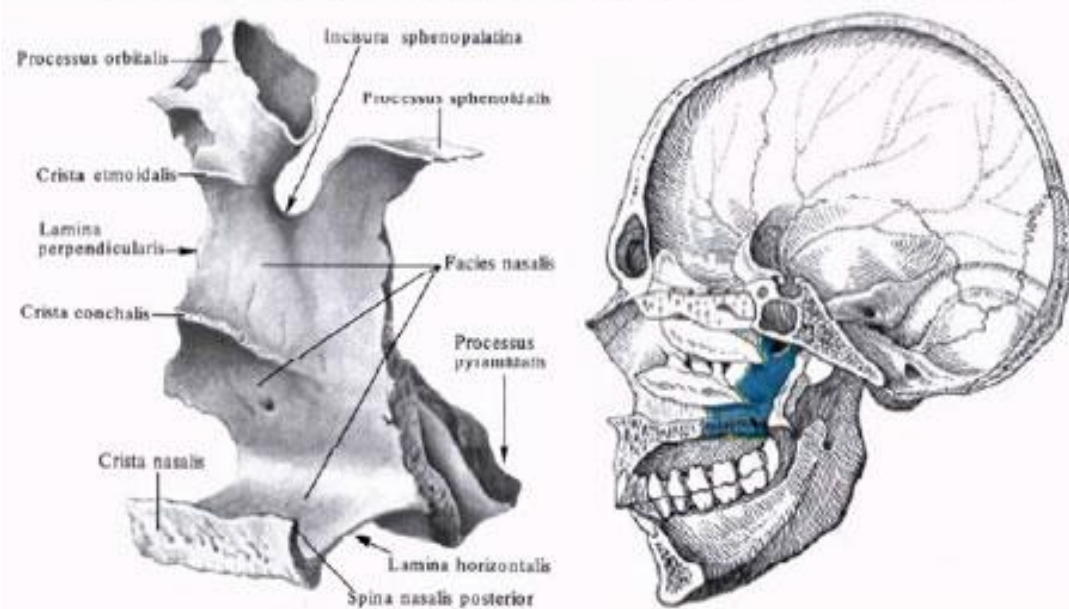

Нёбная кость

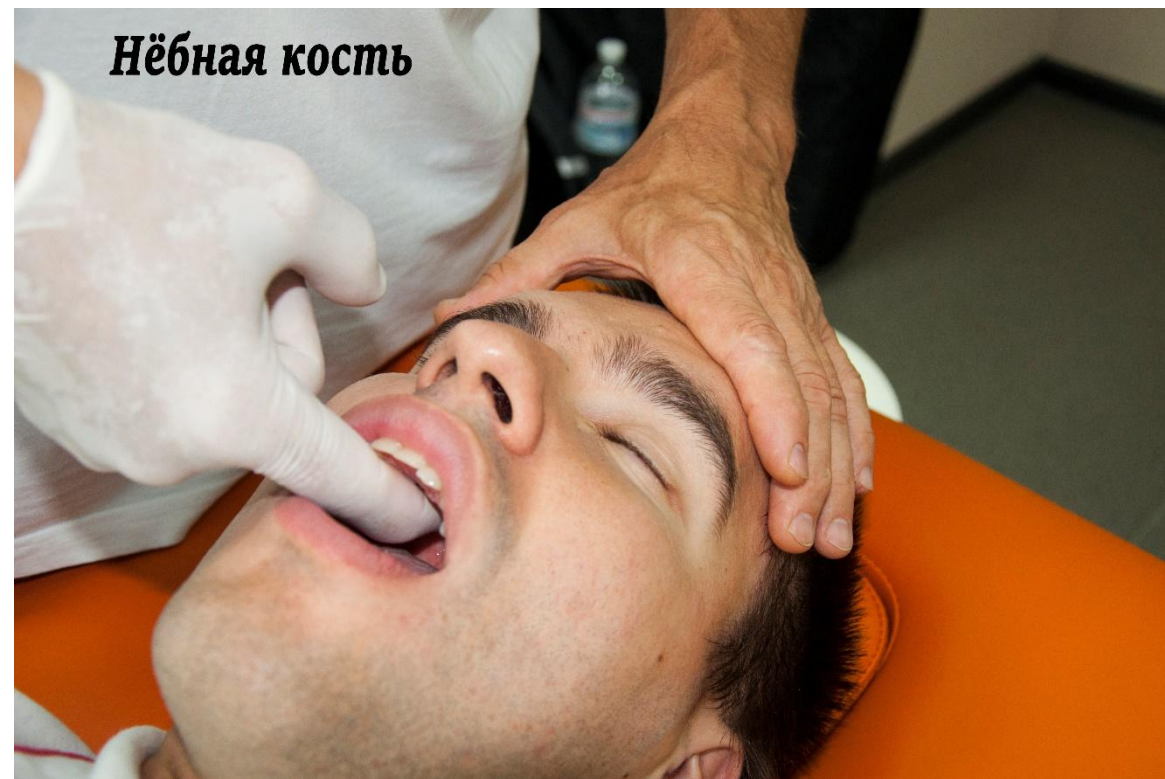

СОШНИК

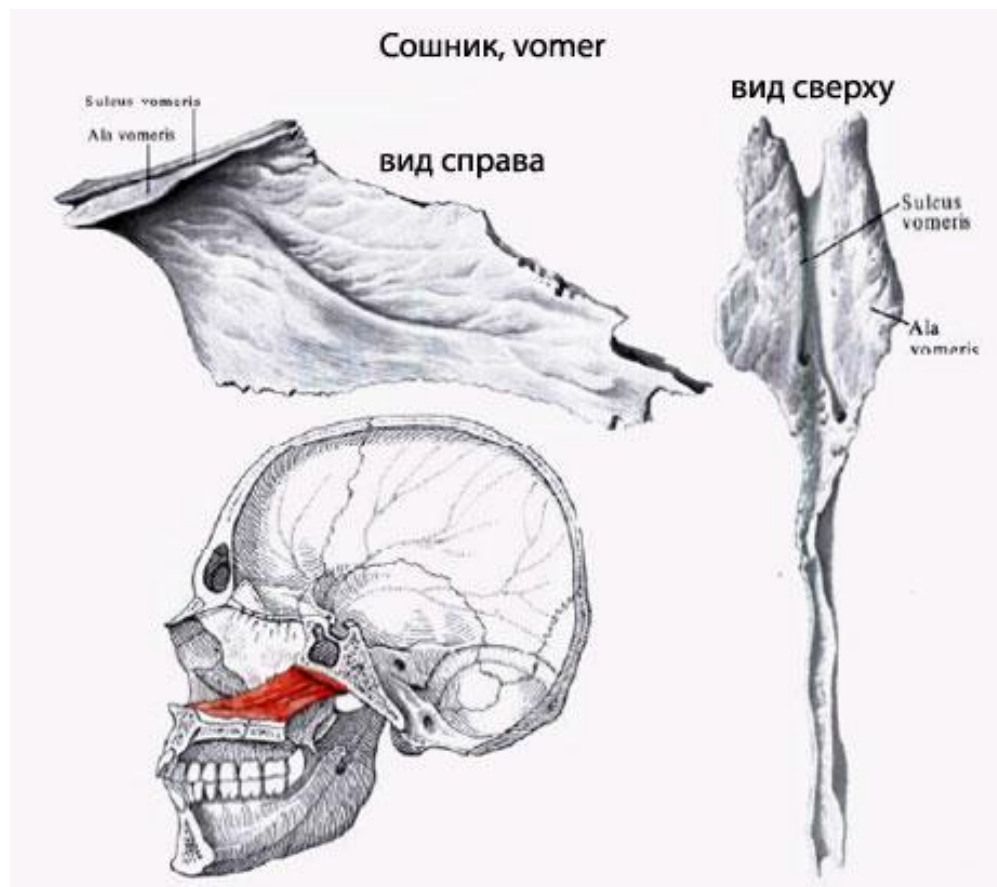

Нижняя челюсть



Нижняя челюсть

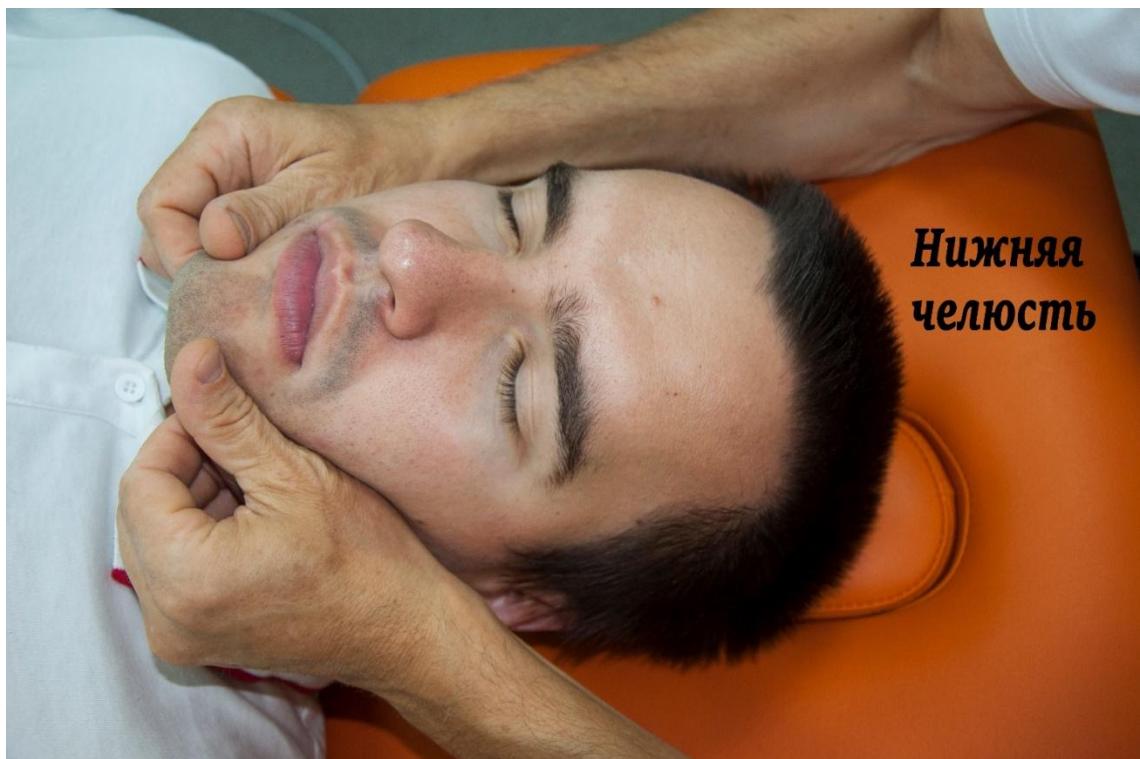

Носовые кости



Топография носовой кости

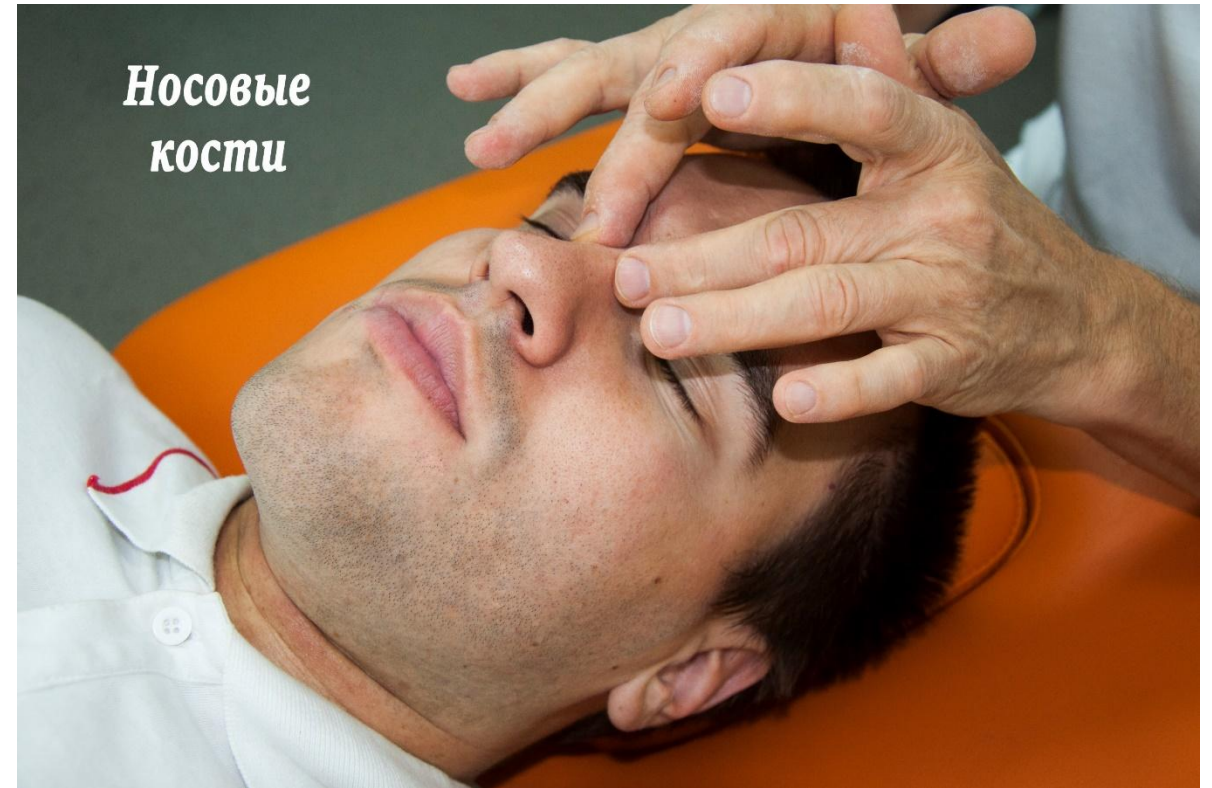

Слёзная кость

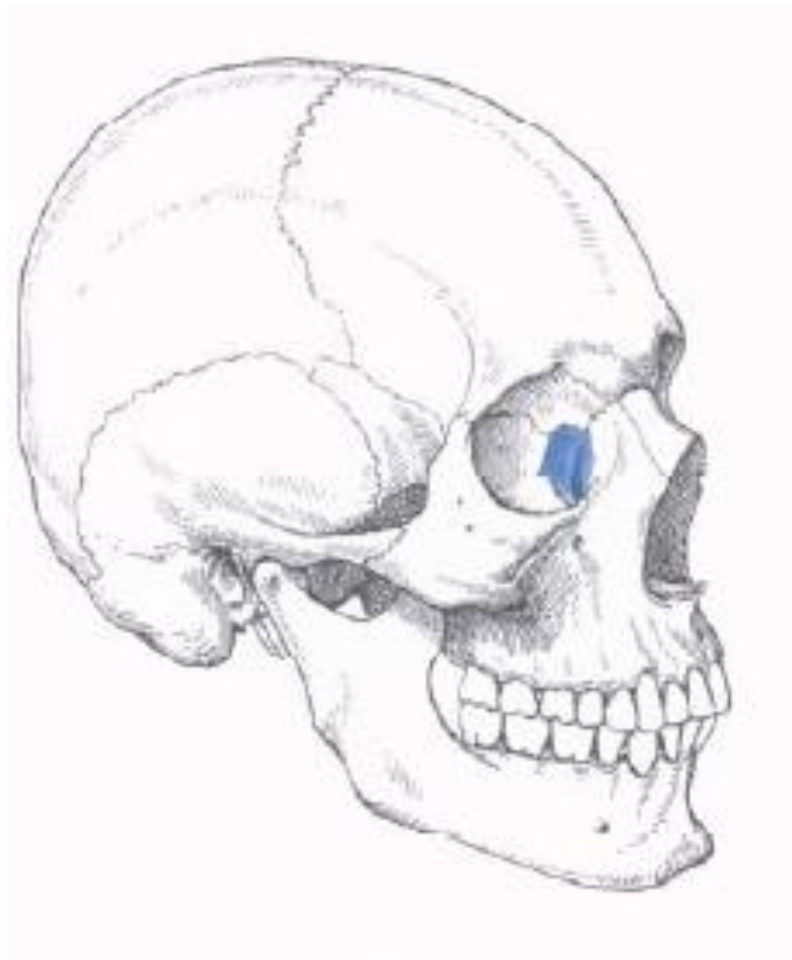

Слёзные
кости

Орбита глаза



Орбита глаза



Общая техника

**Общая техника
для лицевого черепа:
“Маска”**



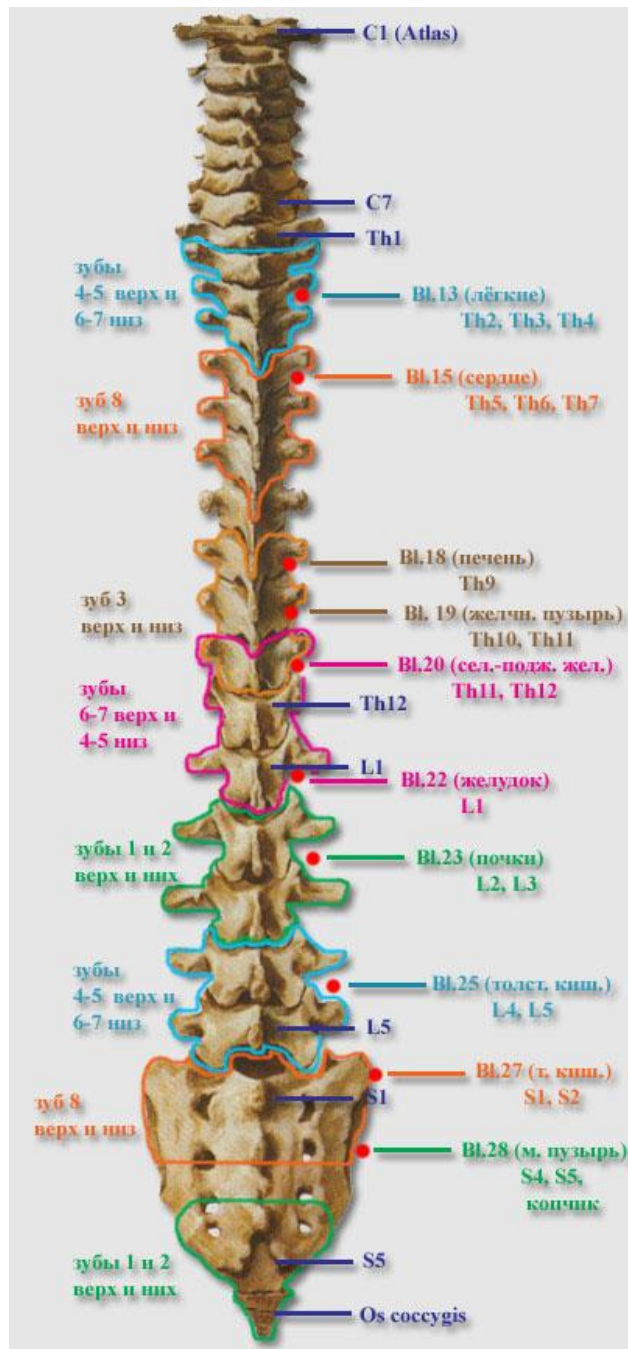
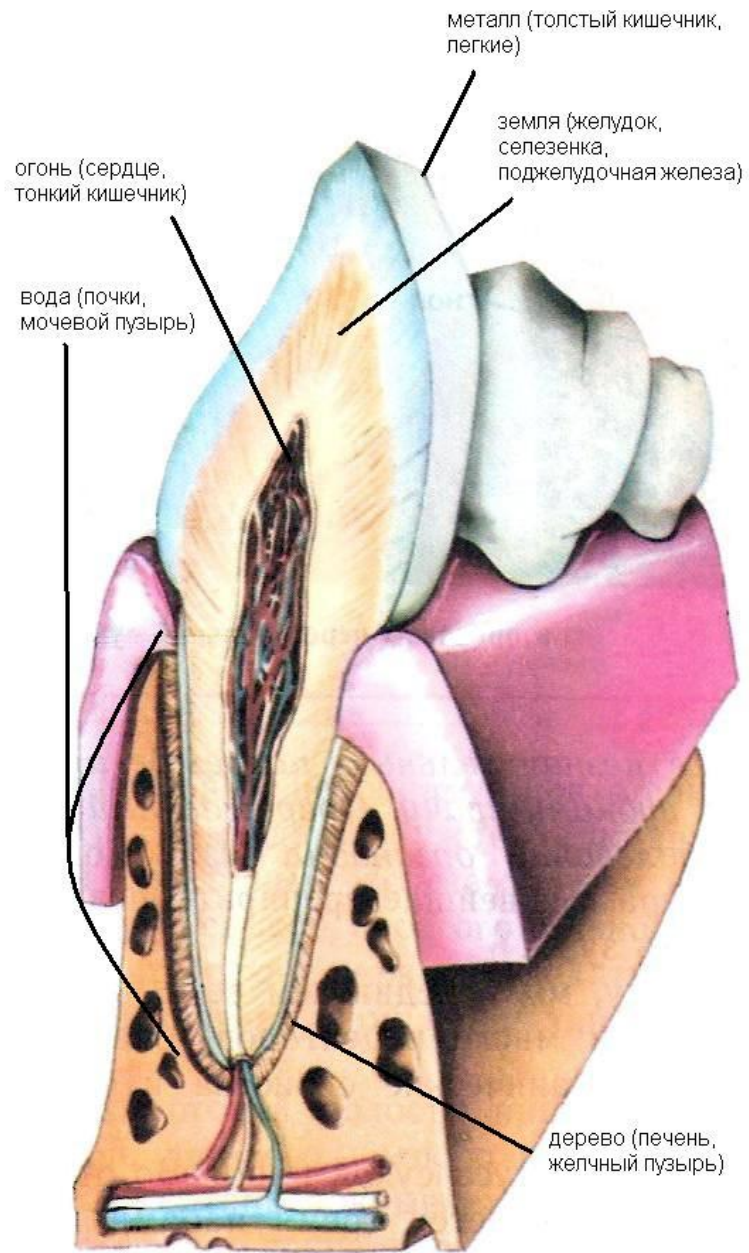

Дисфункции, обусловленные зубом

Эмоциональная значимость зуба

- Зубы – проявление, действие, «я способен».
- Внешняя часть зуба, эмаль – общение с другими
- Внутренняя часть зуба – корень, дентин – общение с собой

Резцы

- Элемент: «Вода»
- Позвонки: L2L3, S3S5, копчик.
- Органы: мочевой пузырь, почки
- Ассоциированные дисфункции: органы чувств – слух, зрение, ноги, связки грудной клетки.
- зубы индивидуальности. Социального статуса.
- Появление резцов – «отрезание от матери». Молочные – возможность есть другую еду. Постоянные – социум ровесников.

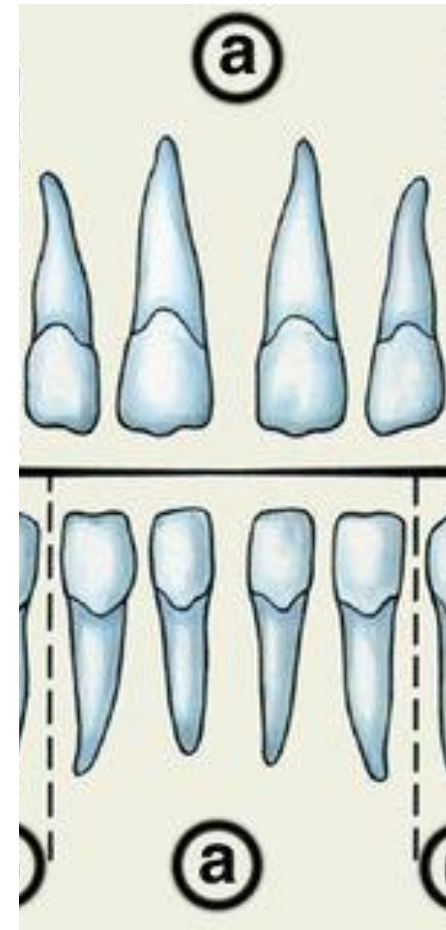

КЛЫКИ

- Элемент: «дерево»
- Позвонок: Th8 – Th11
- Органы: печень, желчный пузырь
- Ассоциированная дисфункции: зрение, сексуальность, ноги.
- Зуб сексуальности. Появление – половозрелость.
- Отсутствие – психотип «травматик»

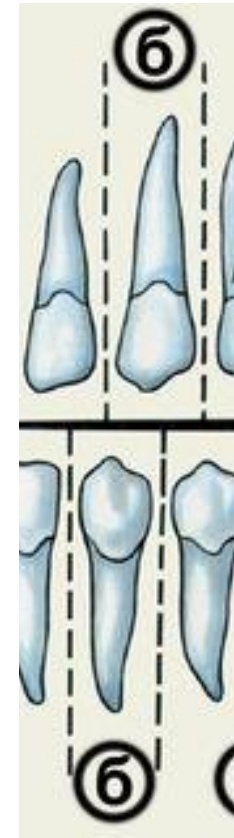

Элемент металл верхняя челюсть премоляры, нижняя челюсть - моляры 6, 7

- Элемент: металл
- Позвонок: C5-C7, Th2-Th4, L4-L5
- Органы: легкие, толстый кишечник
- Ассоциированные дисфункции: легкие, толстый кишечник, обоняние, руки, позвоночник

Элемент земля верхняя челюсть моляры 6,7, нижняя челюсть - премоляры

- Элемент: земля
- Позвонок: Th11 – L1
- Органы: селезенка, поджелудочная железа, желудок
- Ассоциированные дисфункции: ВСД, энергетические дисфункции, обоняние, ноги, грудная клетка

Премоляр 4

- Индивидуальность. Мое Я

Мое позиционирование
Как меня надо воспринимать

Проект чувства жизни, мои
ожидания

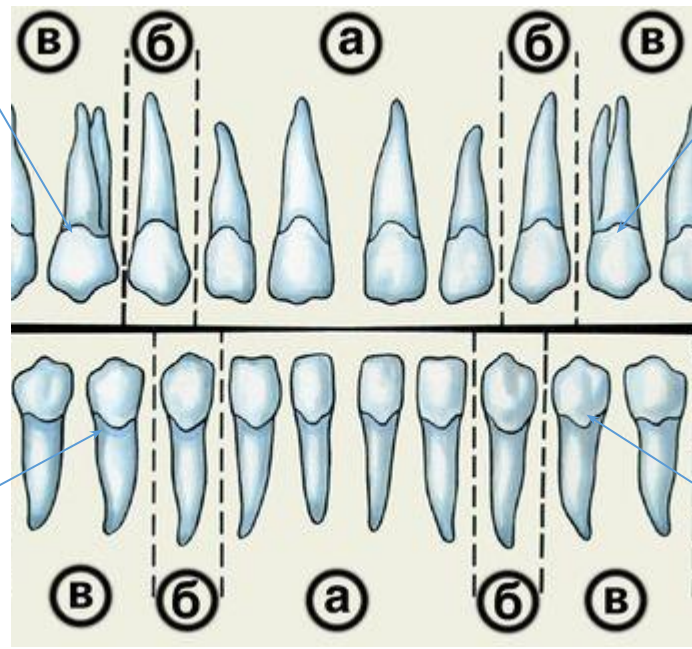

Соответствие
реализации и
ожиданий

Реализация
себя

Премоляр 5

- Креативность, творчество, интуиция.

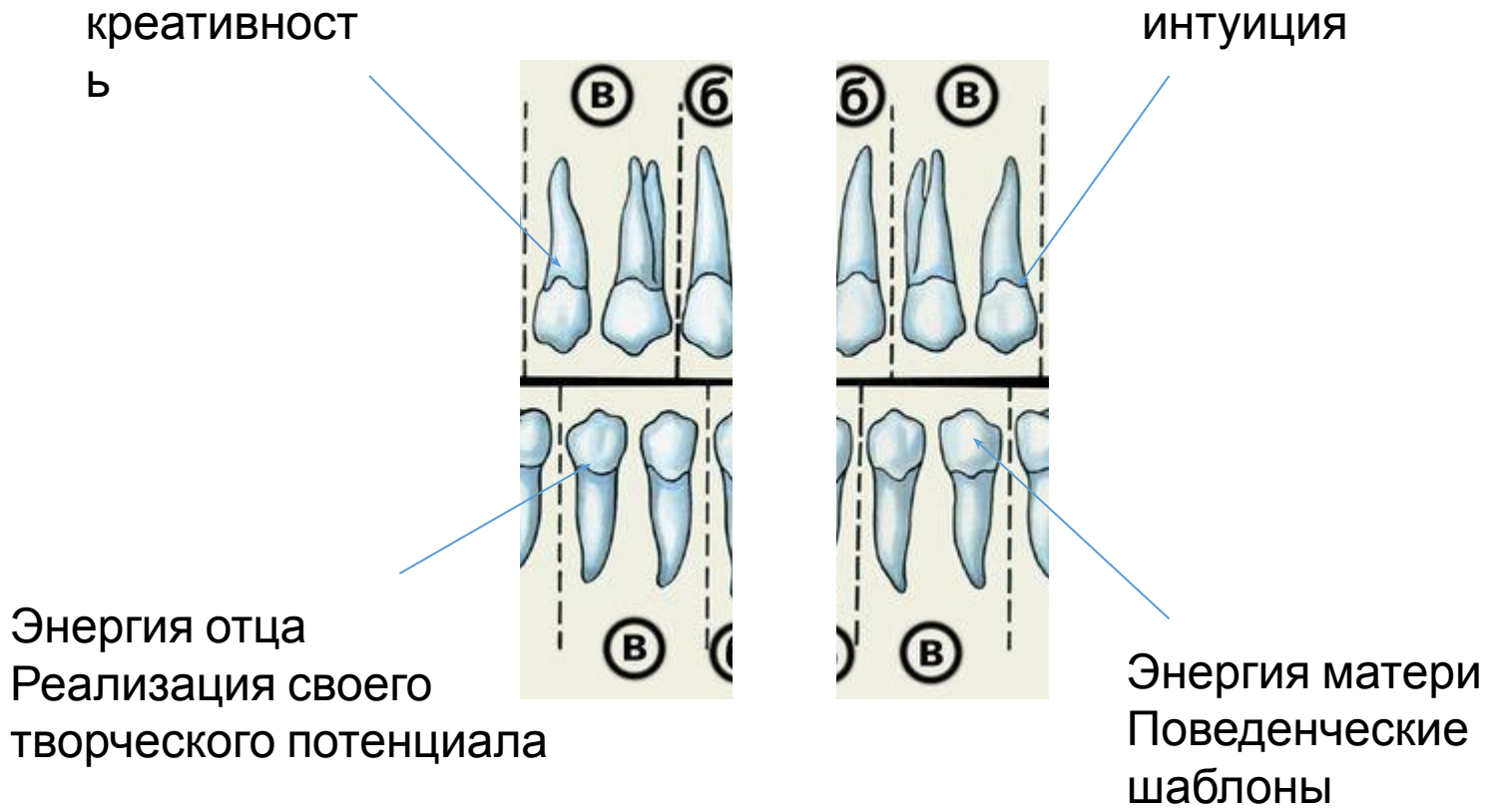

Моляр 6

- Социальное признание, социальная реализация (семья, статус и пр.)

Какое место в социуме
я хочу занять



Эмоциональные
стереотипы

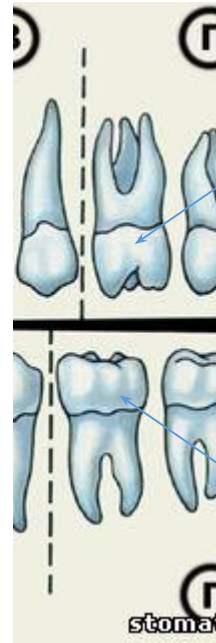

Признание на работе



Творческое признание

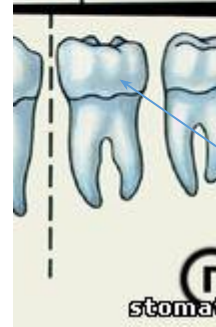

Моляр 7

- Предки, род, интеграция семьи в социум
- Финансовая стабильность

Ощущение своей принадлежности к социальной группе

«удары судьбы»



Взаимодействие через социальные поведенческие стереотипы (одежда, поведение и пр.)

деньги

8 зуб

- Элемент: огонь
- Позвонок: C7-Th2, Th5-Th6, S1-S2
- Органы: сердце, тонкий кишечник
- Ассоциированные дисфункции: сердце, тонкий кишечник, репродуктивная система, грудная клетка, глаза
- Ребро жесткости нижней челюсти
- Опорная точка для внутренней крыловидной мышцы
- удаленный зуб – неуправляемая энергия огня – подавление почек и «юань ци»

8 зуб

- Совершеннолетие, мудрость. Внутренняя сила.

Психическая
сила. интеграция

Физическая энергия
воплощения в мире

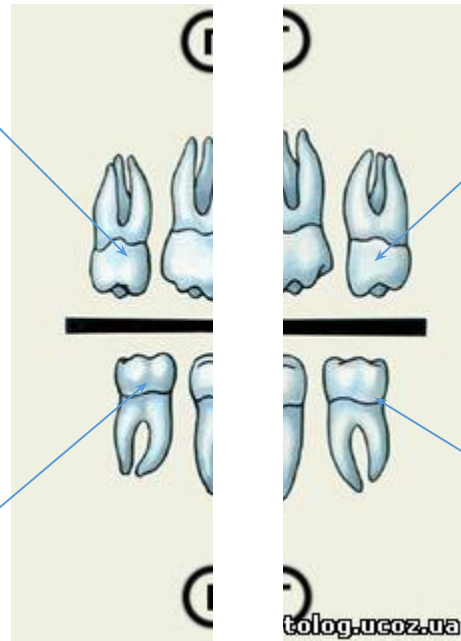

Признание своей
ценности. Мир принимает
меня

Смелость
выражать свои
чувства

Восстановление вегетативного дисбаланса при отсутствии зуба



Взаимосвязи зубов с телом и ногами



Рис. 49



Рис. 41

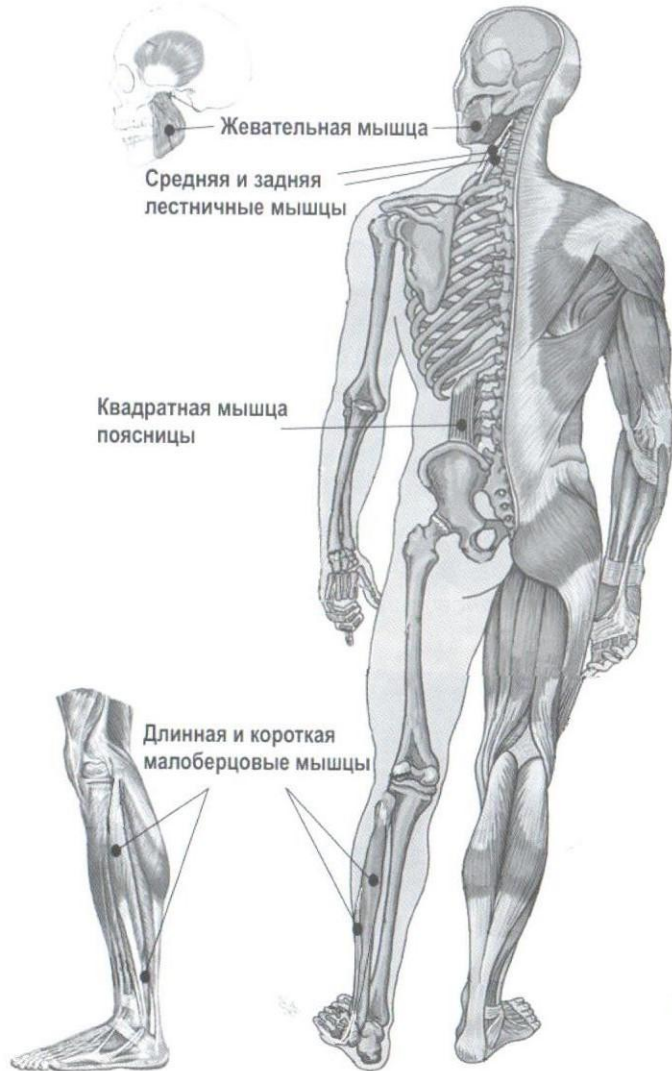

ВНЧС

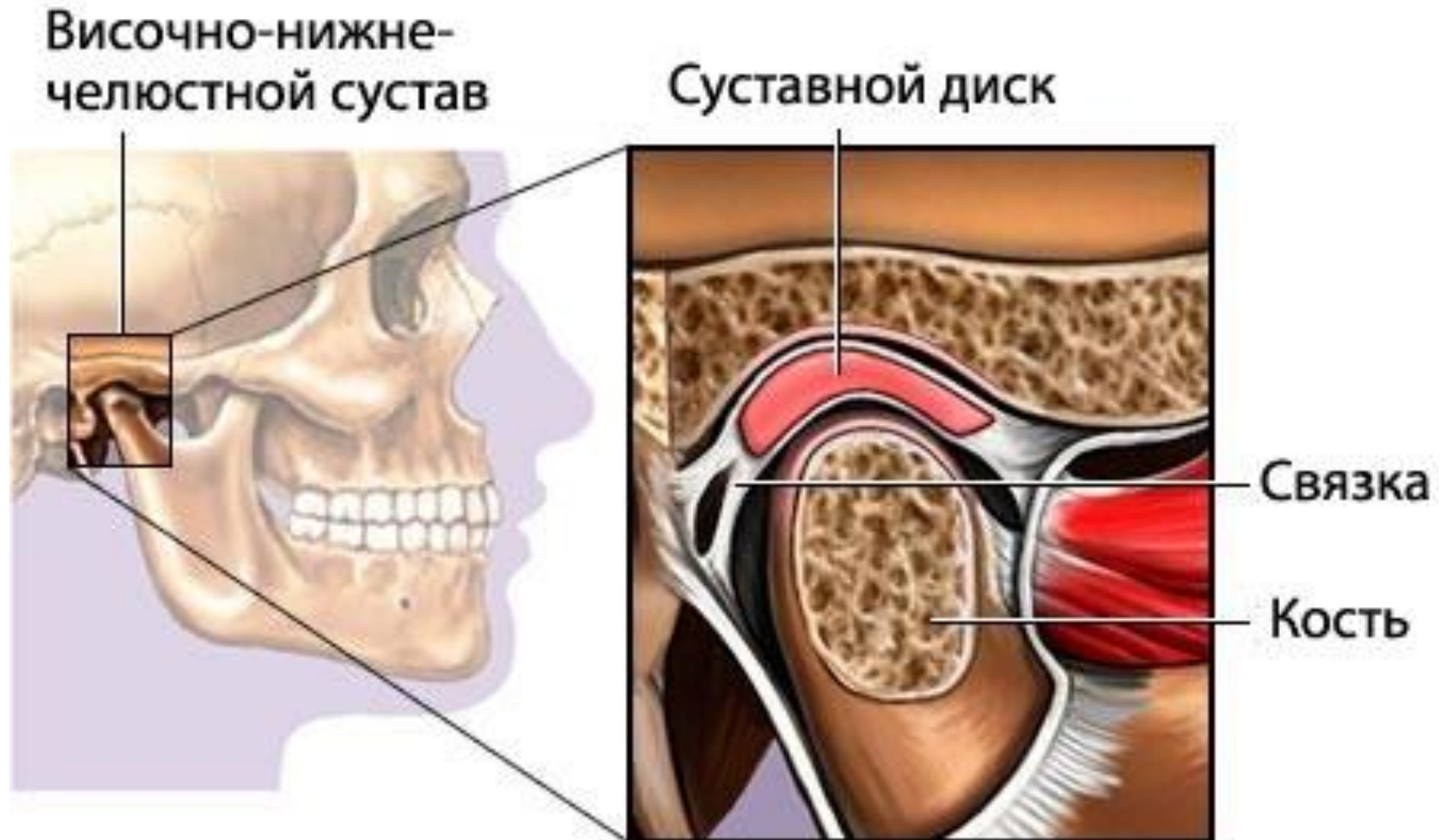

Мимическая мускулатура

- 1. Лобное брюшко надчерепной мышцы 2. Затылочное брюшко надчерепной мышцы 3. Мышца сморщивающая бровь 4. Мышца гордецов 5. Круговая мышца глаза 6. Мышца поднимающая верхнее веко 7. Носовая мышца 8. Мышца опускающая перегородку носа 9. Круговая мышца рта 10. Мышца поднимающая верхнюю губу 11. Мышца поднимающая верхнюю губу и крыло носа 12. Малая скуловая мышца 13. Большая скуловая мышца 14. Мышца поднимающая угол рта 15. Мышца опускающая угол рта 16. Мышца опускающая нижнюю губу 17. Подбородочная мышца 18. Мышца смеха 19. Щечная мышца 20. Резцовые мышцы 21а. Передняя ушная мышца 21в. Верхняя ушная мышца 21с. Задняя ушная мышца 22. Подкожная мышца шеи

