

Organiza cji

Frontex, Europol, Eurodac

Organizacja Frontex



FRONTEX

LIBERTAS SECURITAS JUSTITIA

Kiedy powstała?



Agencja swoją formalną działalność rozpoczęła 1 maja 2005 r., natomiast pełną operacyjność posiada od 3 października 2005 r.

Siedzibą Frontexu- jest Warszawa (na mocy decyzji Rady Ministrów ds. Sprawiedliwości i Spraw Wewnętrznych z 14 kwietnia 2005 r.). W tym miejscu należy bliżej przyjrzeć się celom, zadaniom i działalności agencji, która łączy funkcje służb granicznych i wywiadowczych oraz jest promotorem innowacji w dziedzinie nadzoru imigracji.

Władze Agencji:

Dyrektor Wykonawczy oraz Z-ca Dyrektora Wykonawczego
(kadencja 5-letnia)

Rada Zarządzająca składająca się z reprezentantów państw członkowskich (po 1 osobie z każdego kraju; każdy z członków Rady musi posiadać wyznaczonego zastępcę (w razie swojej nieobecności), 2 reprezentantów Komisji Europejskiej.



Pierwszym dyrektorem wykonawczym agencji na pierwszym posiedzeniu zarządu w maju 2005 został przedstawiciel Finlandii, Ilkka Laitinen. Stanowisko to piastował do końca maja 2014. Obecnie pełniącym obowiązki dyrektora wykonawczego jest Gil Arias, dotychczasowy zastępca dyrektora wykonawczego.

Działalność

ć

Obecnie zewnętrzne granice UE liczą 42 672 km długości, w tym 8 826 km na lądzie.

W skład strefy Schengen wchodzi 25 państw (w tym część spoza UE np. Szwajcaria czy Liechtenstein), co umożliwia swobodne przemieszczanie się w jej obrębie prawie połowie miliarda osób. Z tego względu odpowiednia i skuteczna ochrona granic zewnętrznych jest niezbędna do zapewnienia bezpieczeństwa zarówno UE jako całości, jak również poszczególnym państwom członkowskim.



Aby działania Frontexu- były jak najbardziej skuteczne, współpracuje on z innymi instytucjami UE i organizacjami międzynarodowymi, których działalność dotyczy także bezpieczeństwa granic zewnętrznych lub kwestii migracji i uchodźców (m.in. OLAF, Europol, Cefpol, Interpol, DCAF).

Frontex współpracuje ponadto z wybranymi krajami trzecimi, głównie za pomocą podpisania i następnie wdrażania specjalnie w tym celu przygotowanych porozumień. Współpraca ta ma miejsce zwłaszcza w dziedzinach wymiany informacji o sytuacji na granicach, szkoleń oraz rozmieszczania obserwatorów na granicach i w ramach wspólnych operacji. Obecnie Frontex ma podpisane porozumienia o współpracy z 16 krajami – głównie z Bałkanów i Europy Wschodniej, ale także Afryki, ze Stanami Zjednoczonymi i Kanadą.



Organizacja Europol



Siedziba Europolu



Europol (ang. European Police Office) - Europejski Urząd Policji-agencja UE z siedzibą w Hadze, której zadaniem jest poprawa skuteczności i współpracy właściwych organów państw członkowskich w ramach zapobiegania przestępczości zorganizowanej, terroryzmowi i innym formom poważnej przestępczości o charakterze międzynarodowym.

Cel Europolu

Celem Europolu jest zwiększanie skuteczności działań i wzajemnej współpracy właściwych organów państw członkowskich w ramach zapobiegania przestępczości zorganizowanej, terroryzmowi i innym formom poważnej przestępczości, które dotyczą co najmniej dwóch państw członkowskich zaś skala, znaczenie i skutki tych przestępstw wymagają od państw członkowskich wspólnych działań.

Zakres Kompetencji Eurpolu

Kompetencjom Europolu podlegają formy poważnej przestępczości, takie jak:

- nielegalny handel narkotykami;
- przemyt nielegalnych imigrantów;
- handel ludźmi;
- zabójstwo;
- nielegalny obrót organami i tkankami ludzkimi;
- rasizm i ksenofobia;
- rozbój w formie zorganizowanej;
- nielegalny handel dobrami kultury, antykami i dziełami sztuki;
- fałszerstwo dokumentów, pieniędzy i środków płatniczy
- przestępczość komputerowa;
- korupcja;
- nielegalny handel bronią i materiałami wybuchowymi.



W Polsce jednostką Europolu jest Komenda Główna Policji. Komendant Główny policji pełni funkcję przewodniczącego tej jednostki.

Każda jednostka krajowa oddelegowuje do Europolu co najmniej **jednego oficera łącznikowego**, który podlega prawu państwa członkowskiego, z którego został delegowany. Oficerowie łącznikowi reprezentują interesy państw członkowskich w Europolu. Pełnią funkcję krajowego punktu kontaktowego przy Europolu. Zadaniem oficerów łącznikowych jest wymiana informacji pomiędzy Europolu a jednostką krajową oraz oficerami łącznikowymi z innymi państwami członkowskimi.

Państwa członkowskie mogą kierować do Europolu eksperów krajowych.



Struktura Organizacyjna Europolu:

Organami Europolu są dyrektor i zarząd. Dyrektor jest mianowany przez Radę większością kwalifikowaną, na wniosek zarządu na czteroletnią kadencję. Jego pracę wspomaga trzech zastępców. Dyrektor jest prawnym przedstawicielem Europolu. Dyrektor odpowiada za realizację zadań, bieżącą administrację, wykonanie budżetu Europolu, współpracuje z zarządem. Odpowiada za wykonanie swoich obowiązków przed Zarządem. W skład zarządu wchodzi po jednym przedstawicielu państwa członkowskiego oraz przedstawiciel Komisji. Na czele Zarządu stoi przewodniczący wspomagany przez zastępcę. Organem pomocniczym Przewodniczącego Zarządu jest Sekretariat Zarządu. Zarząd przyjmuje strategię Europolu oraz sprawozdanie ogólne na temat działalności Europolu.

Obecnie Dyrektorem Europolu jest Rob Wainwright.



Organizacja Eurodac

Czym jest Eurodac?



Eurodac to system informatyczny powstały dla umożliwienia wskazania państwa właściwego do badania wniosków o azyl wniesionych w Unii Europejskiej, w celu przyspieszenia procedury azylowej.² System Eurodac daje państwom członkowskim możliwość identyfikacji azylantów i osób, które nielegalnie przekroczyły zewnętrzną granicę Wspólnoty Europejskiej. Poprzez porównywanie odcisków palców państwa członkowskie mogą ustalić, czy osoba ubiegająca się o azyl lub osoba nielegalnie znajdująca się na terytorium państwa członkowskiego złożyła wcześniej wniosek o azyl w innym państwie członkowskim. Ponadto, dzięki możliwości sprawdzania, czy dana osoba złożyła wcześniej wniosek o azyl w innym państwie członkowskim, można uniknąć wielokrotnego lub jednoczesnego składania wniosku o azyl przez tę samą osobę w kilku państwach członkowskich („asylum shopping”).

Powołany rozporządzeniem Rady Ministrów system Eurodac działa od dnia 15 stycznia 2003.

Zgodnie z rozporządzeniem o Eurodac, od wszystkich osób ubiegających się o azyl, które ukończyły 14 rok życia, należy pobrać odciski palców, które następnie przesyłane są w formie cyfrowej do Jednostki Centralnej Eurodac, ustanowionej w ramach Komisji Europejskiej. System porównuje odciski palców z odciskami znajdującymi się w bazie danych, co pozwala sprawdzić, czy osoba ubiegająca się o azyl złożyła już o niego wniosek w innym państwie członkowskim lub czy dostała się na terytorium Unii Europejskiej nielegalnie.

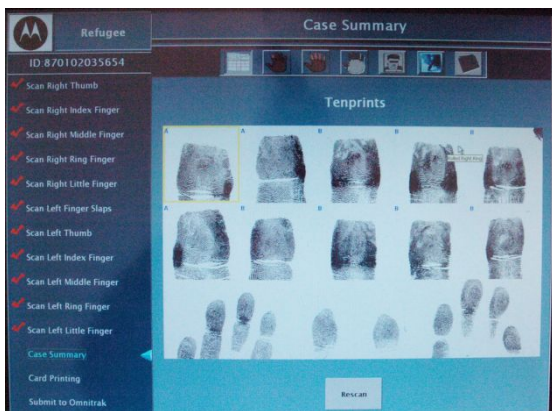



System Eurodac wyposażony jest w Automatyczny System Identyfikacji Daktyloskopijnej (AFIS) i aplikację do elektronicznej transmisji danych (opracowaną przez TESTA). AFIS przyjmuje dane i przekazuje odpowiedzi pozytywne i negatywne do Krajowych Punktów Dostępu (NAP) w państwach członkowskich. Dostęp do bazy danych mają jedynie organy krajowe rozpatrujące wnioski o azyl.

Dane osobowe przetwarzane w systemie Eurodac dzielą się na trzy kategorie: osoby ubiegające się o azyl, które ukończyły 14 lat („kategoria 1”), osoby zatrzymane podczas nielegalnego przekraczania granicy zewnętrznej („kategoria 2”) i osoby nielegalnie przebywające w państwie członkowskim („kategoria 3”). Pobiera się od nich następujące dane:

- **państwo członkowskie pochodzenia,**
- **odcisk palca,**
- **płeć**
- **numer referencyjny stosowany przez państwo członkowskie pochodzenia.**



Uwypadku dopasowania danych, odbywa się kolejna wymiana danych poprzez system DubliNet, pozwalająca zaangażowanym w sprawę państwom członkowskim wymienić się danymi innymi niż dane z systemu Eurodac: nazwiskiem, datą urodzenia, narodowością, fotografią, informacjami o członkach rodziny i adresem.

