

**Разработка экскурсионного маршрута духовного
краеведения
Московского края «От храма в душе к храму в Московском
крае.**

День в трёх храмах Ильинского благочиния»

**(Ватутинки – храм Покрова Божией Матери на Десне –
храм Преподобного Сергия Радонежского в Новых
Ватутинках –**

храм Архангела Михаила в Станиславле - Ватутинки)
*Авторы работы: команда «Истоки» (экскурсионное бюро «Истоки»)
Гаранский Тихон (7Б) (капитан), Бондаренко Андрей (5Б),*

Новосёлова Дарья (5Г), Мамаева Екатерина (5Б), Мизакова Мадина (5Б)

Руководители:

*Тощевикова Наталия Анатольевна,
руководитель музея, учитель истории*

Гаранская Анна Анатольевна,

педагог-психолог

Карта экскурсионного маршрута «День в трёх храмах Ильинского благочиния»

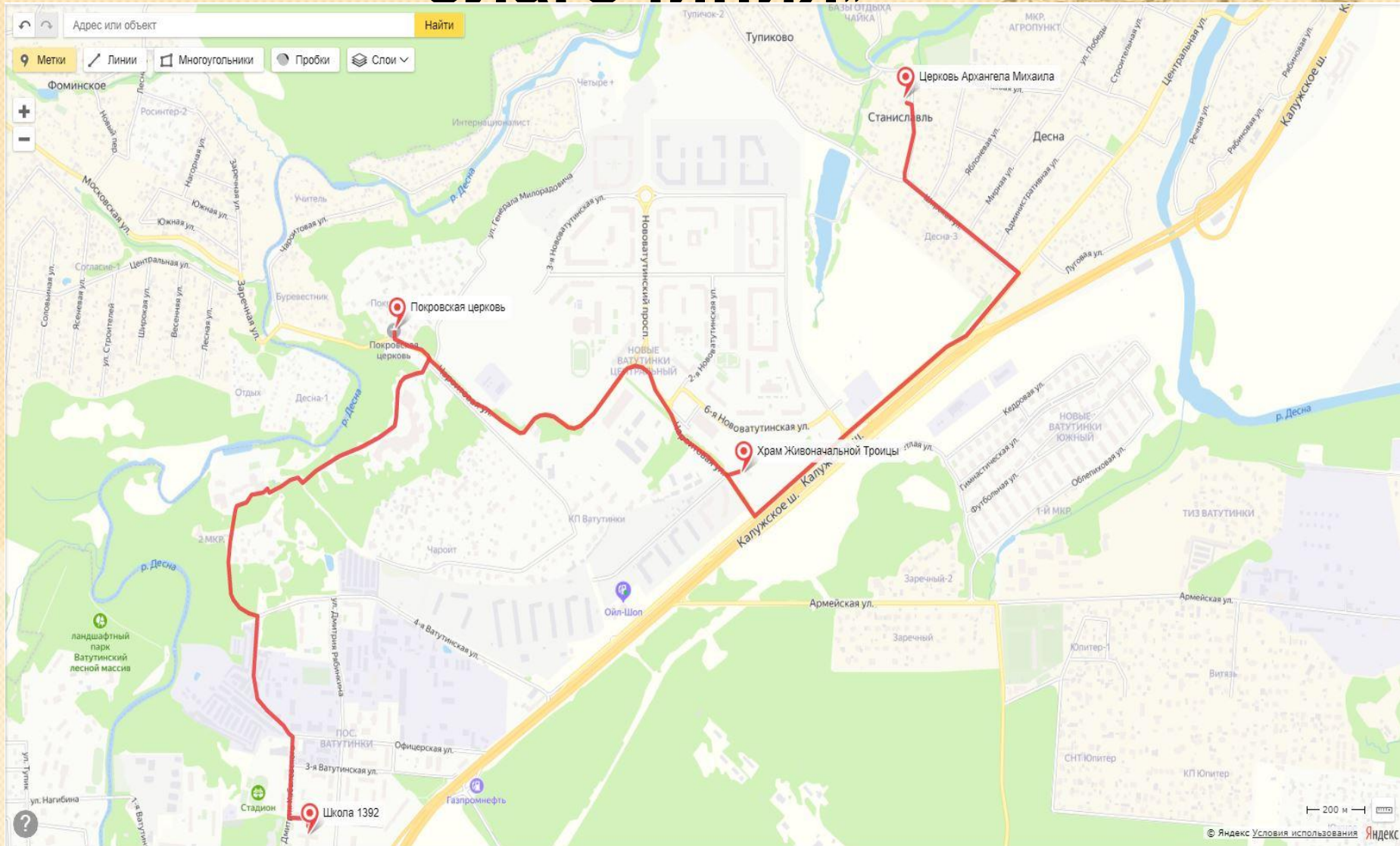

Покровский Православный Центр

История храма Покрова Божией Матери
(1998 – 2019 год)

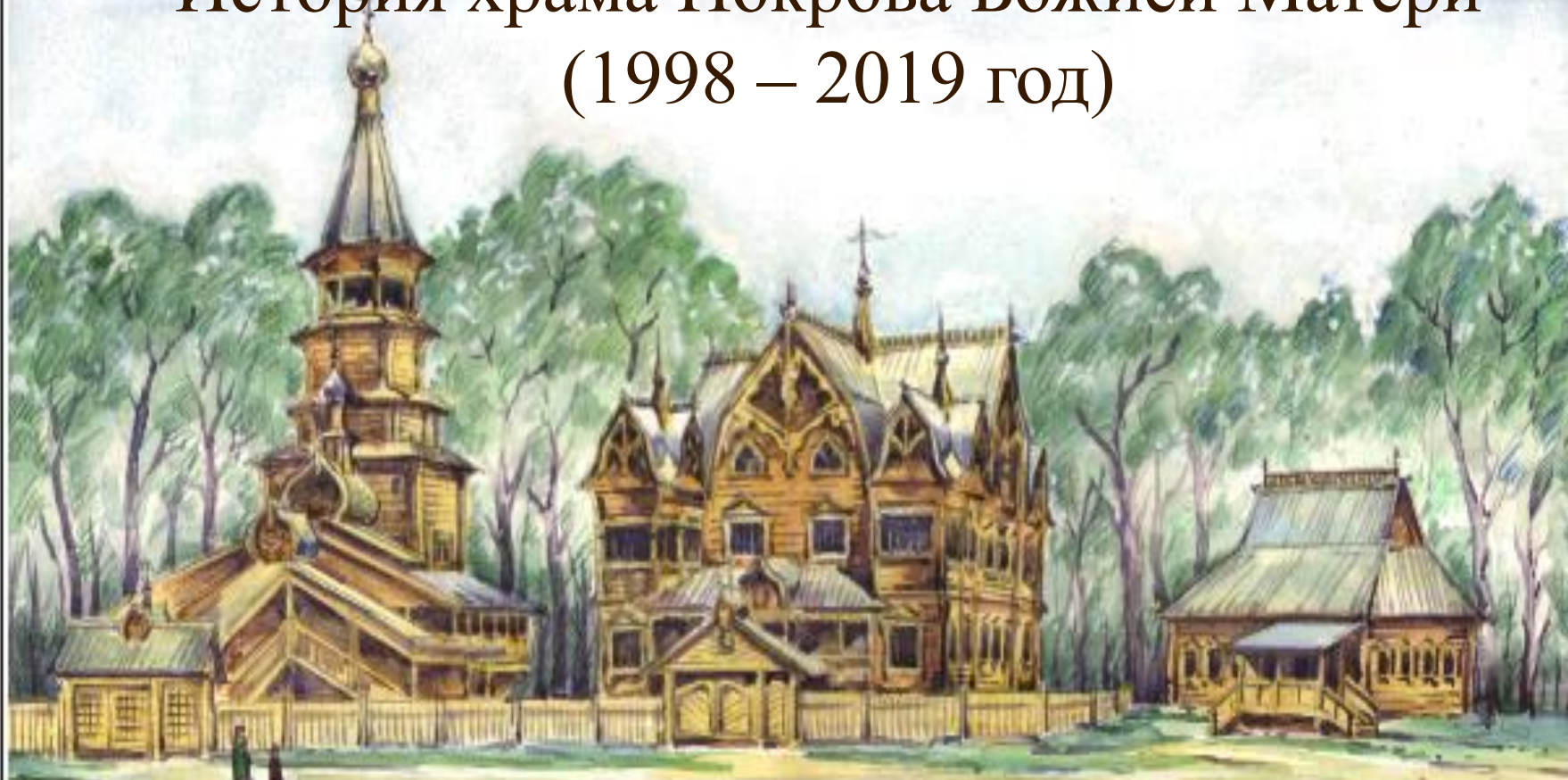

От храма в душе к храму в Московском крае

Маршрут духовного
краеведения
на русском и
английском языках:
«От храма в душе к храму
в Московском крае»



Храм Покрова Божией Матери на Десне
д. Деза-Бурнастин

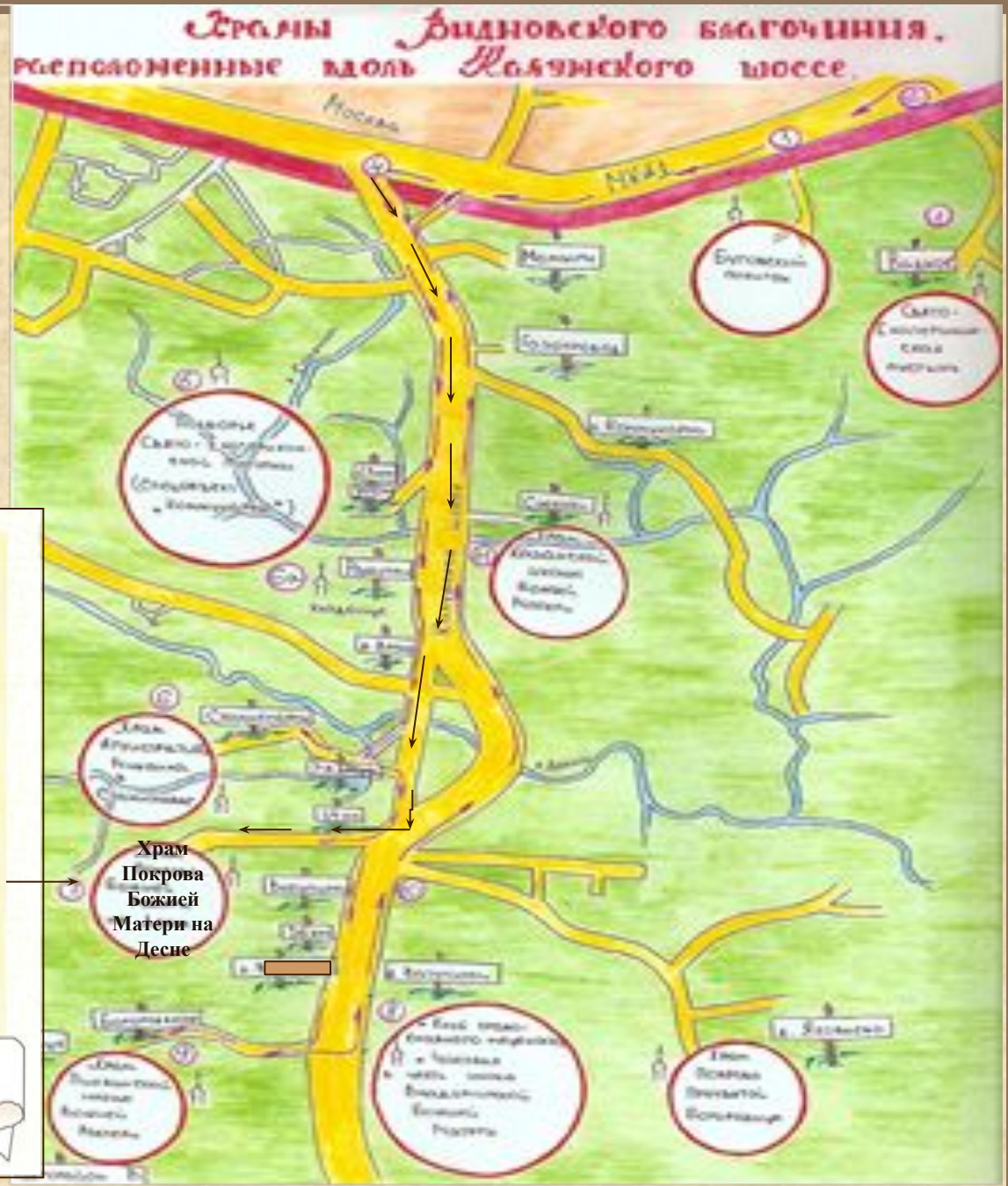

Экскурсия по маршруту «От храма в душе к храму в Московском крае»

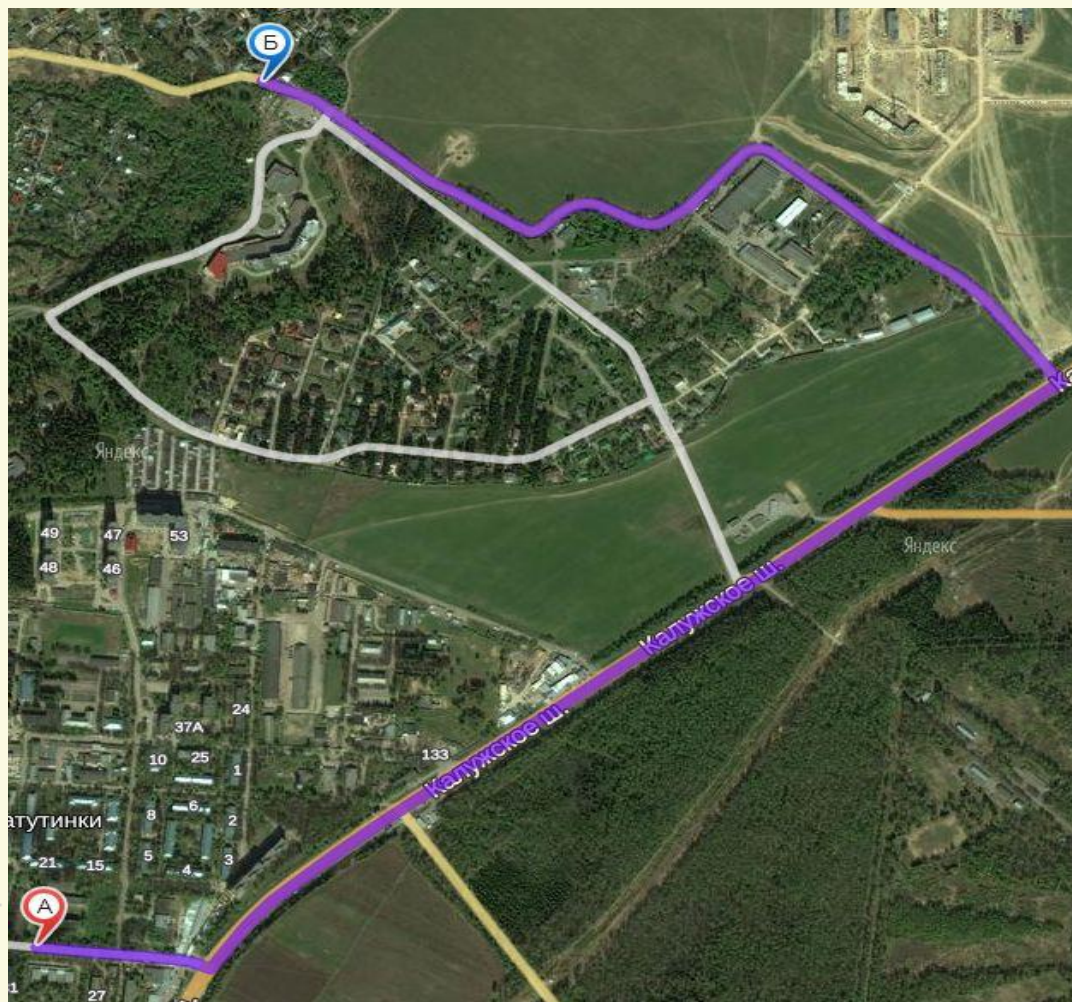

Легенда карты

Пункт А -
ГБОУ Школа
№ 1392 им. Д.
В. Рябинкина.
Пункт Б - Храм
Покрова
Божией
Матери на
Десне.

Экскурсия по маршруту «От храма в душе к храму в Московском крае»

1 вариант: пешеходная, велосипедная

От пункта сбора – школа № 1392 – через пансионат «Ватутинки» к храму (время в пути - 40 минут, километраж - 1,5 км)

Экскурсия может проводиться для учащихся 1-11 классов, взрослых, для русских и иностранцев

Экскурсия по маршруту «От храма в душе к храму в Московском крае»

2 вариант: автобусная экскурсия

От пункта сбора – Школа № 1392 – по Калужскому шоссе в сторону Москвы до остановки «34 км», поворот налево и через 800 метров остановка у храма (время в пути -15 минут, километраж -3 км.) . Экскурсия может проводиться для учащихся 1-11 классов, взрослых, для русских и иностранцев.

ПАСПОРТ МАРШРУТА



Экскурсия по маршруту «От храма в душе к храму в Московском крае»

План экскурсии

- 1) История Храма Покрова Божией Матери на Десне 1999 - 2019 г. **Объекты показа:** внешний вид храма Покрова, православный центр, территория храма (иконная лавка, беседка, качели, могила первого настоятеля храма протоиерея Сергия Синицына)
- 2) Преемственность древнерусского и современного деревянного храмостроения. **Объекты показа:** внешний вид храма Покрова, нижний крестильный храм Сергия Радонежского, верхний главный храм, колокольня.

Полное время экскурсии - 1 час 30 мин.

● 3 вариант – виртуальная экскурсия

- Интерактивный журнал «Истоки» с экскурсией «От храма в душе к храму в Московском крае» для школьников и взрослых около храма, в храме, в школе или в православном центре.
- Для проведения экскурсии составлены сценарий и презентация (см. в «портфеле экскурсовода» полный текст).

Буклет к маршруту

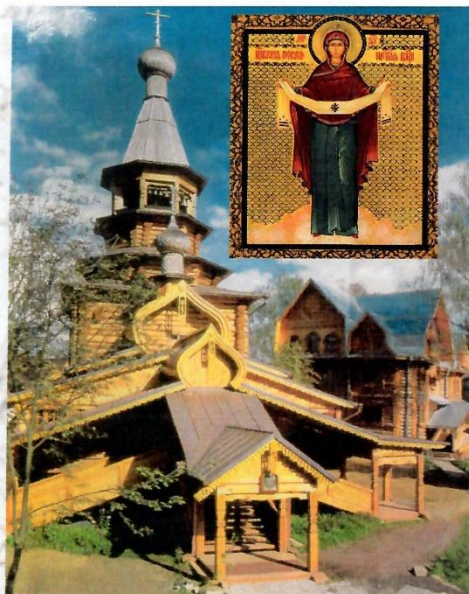

Our temple is situated in the picturesque place and it is surrounded by the nice forest. It is near the rest home "Vatutinki" and our native Settlement with the same name. It is only 14 years.

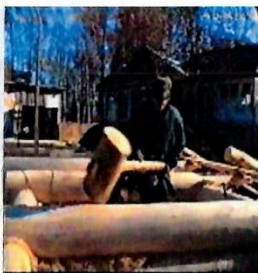

Строители

A group of energetic people with A. V. Kuimov at the head had a great will –to build a temple and to live near it. They began to raise a church in 1998 after the necessary decision had been made. The builders used good pine trees from Tverskaya region. All in all 42 people worked very hard and the temple was built in 1999. All the Orthodox Christians got a possibility to pray in this wonder-



Ткаченко Л.А
архитектор

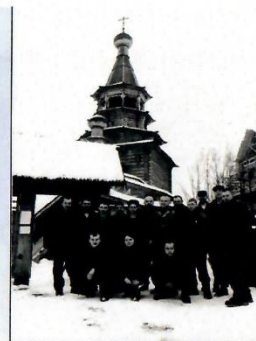

Куимов А.В
основатель



The main peculiarity of our temple is the bell-tower which is situated over it. That's why the inner construction is unusual for the architecture of wooden temples of the 17 and 18 centuries.

The initiative group decided to create an Orthodox community here to. You can see the orthodox centre, the village Pokrovka, the shop and all this represent the unique architectural ensemble.

Буклет к маршруту

Iconostasis



Our school tourist bureau offers you winter, summer and autumn excursion. You can travel by bike, bus or on foot with us and have a nice and



Thank you for attention

This excursion is in Russian and in English



ГБОУ СОШ №1392 им. Д.В. Рябинкина

Экскурсионное бюро музея

Контактный телефон: 8-495-841-59-19

www.museumvatutinki.ucoz.ru

museumvatutinki@mail.ru

Secondary school specialised in some subjects after

D.V. Ryabinkin №1392

Our tourist bureau offers you a bus



«Путь к храму».

(The way to the Temple. Vatutinki –The Temple of Godmother on the Desna river)

Рекламный буклет экскурсии

Храм Покрова Божией Матери на Десне г. Москва

Приглашаем вас посетить храм Покрова Божией Матери на Десне и прослушать экскурсию на русском (английском) языке

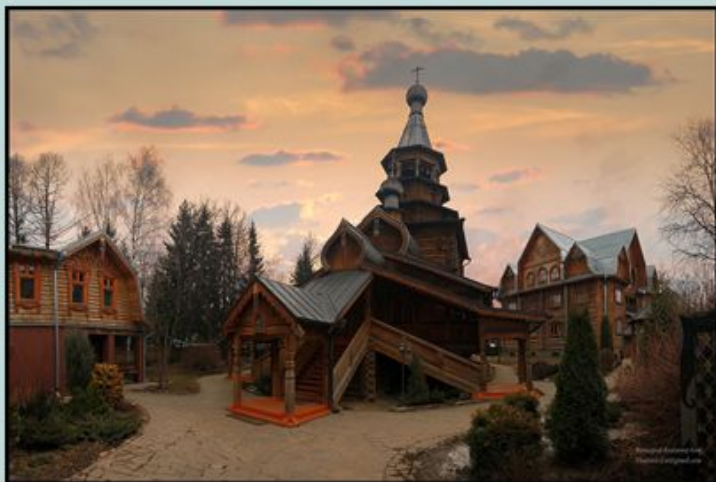

Храм Покрова Пресвятой Богородицы является одним из любимых культурных пространств, на базе которого организовывается множество различных событий для интересного времяпрепровождения в Москве.

Для гостей города храм будет представлять интерес как образец архитектуры и традиционной культуры, частый пункт экскурсионной программы. Это также центр религиозной жизни Москвы, место собрания верующих и проведения богослужений.

Более подробную информацию вы можете получить по телефону или найти на сайте

Адрес: Москва, пос. Десёновское, Чароитовая ул.,8

Храм Покрова Божией Матери на Десне – март 2019г. Размещение QR-кода на территории храма

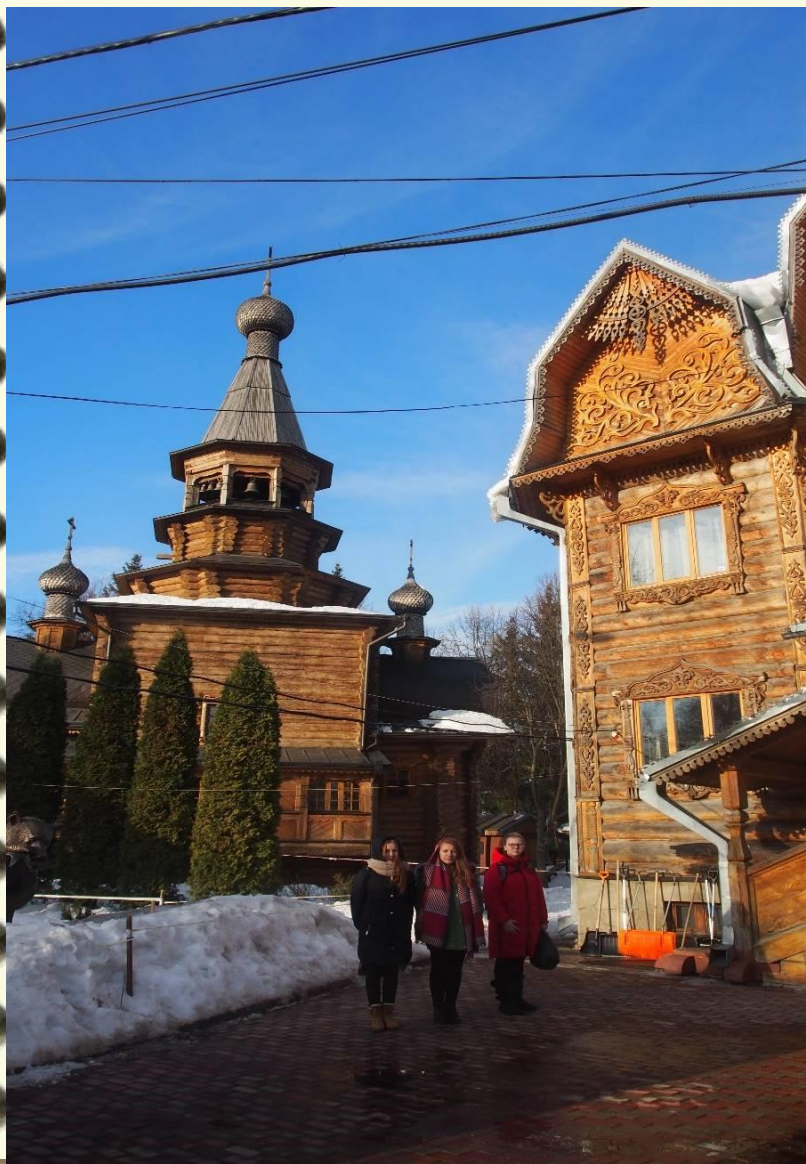

Портфель экскурсовода

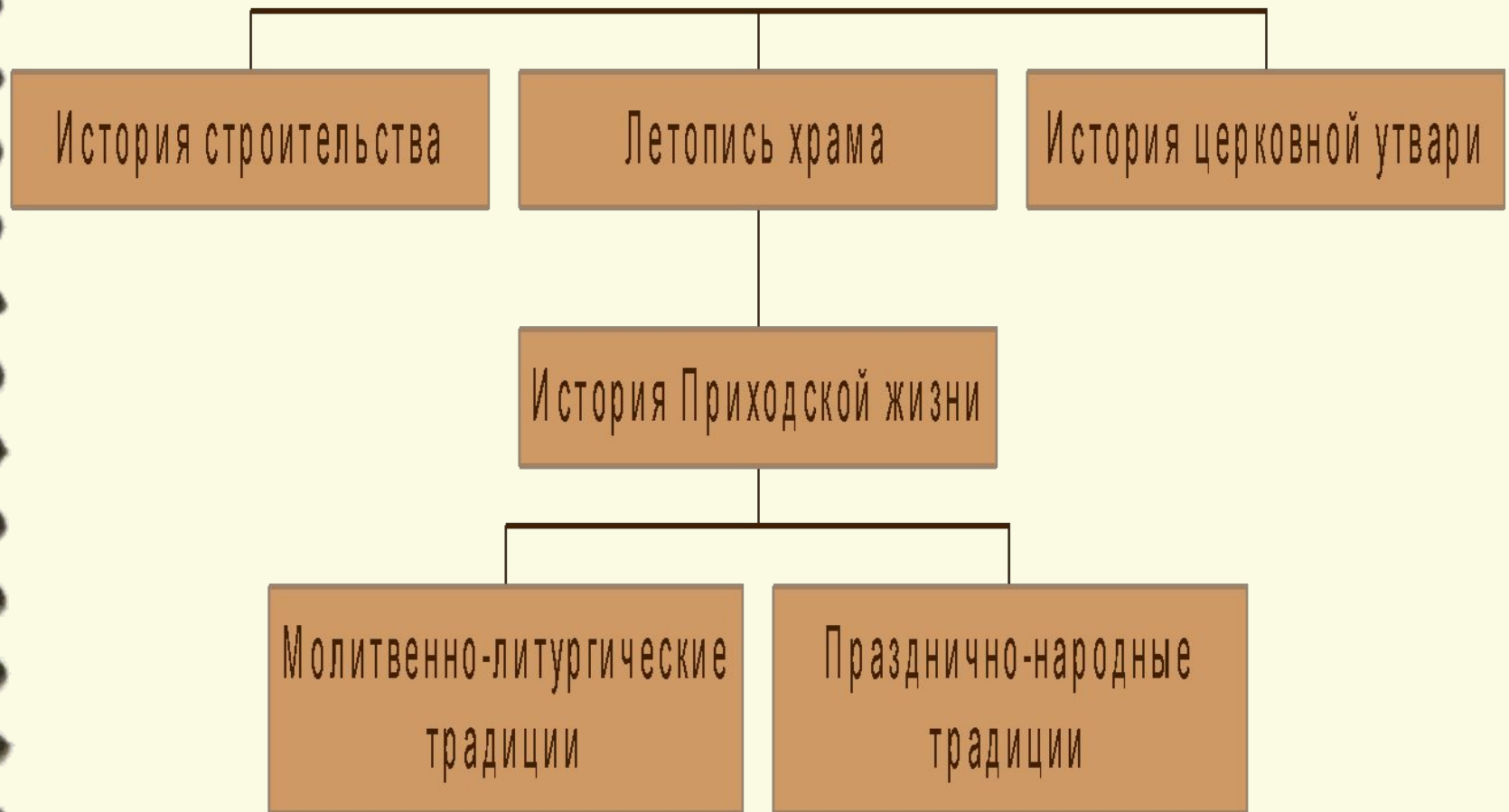

Карта экскурсионного маршрута «День в трёх храмах Ильинского благочиния»

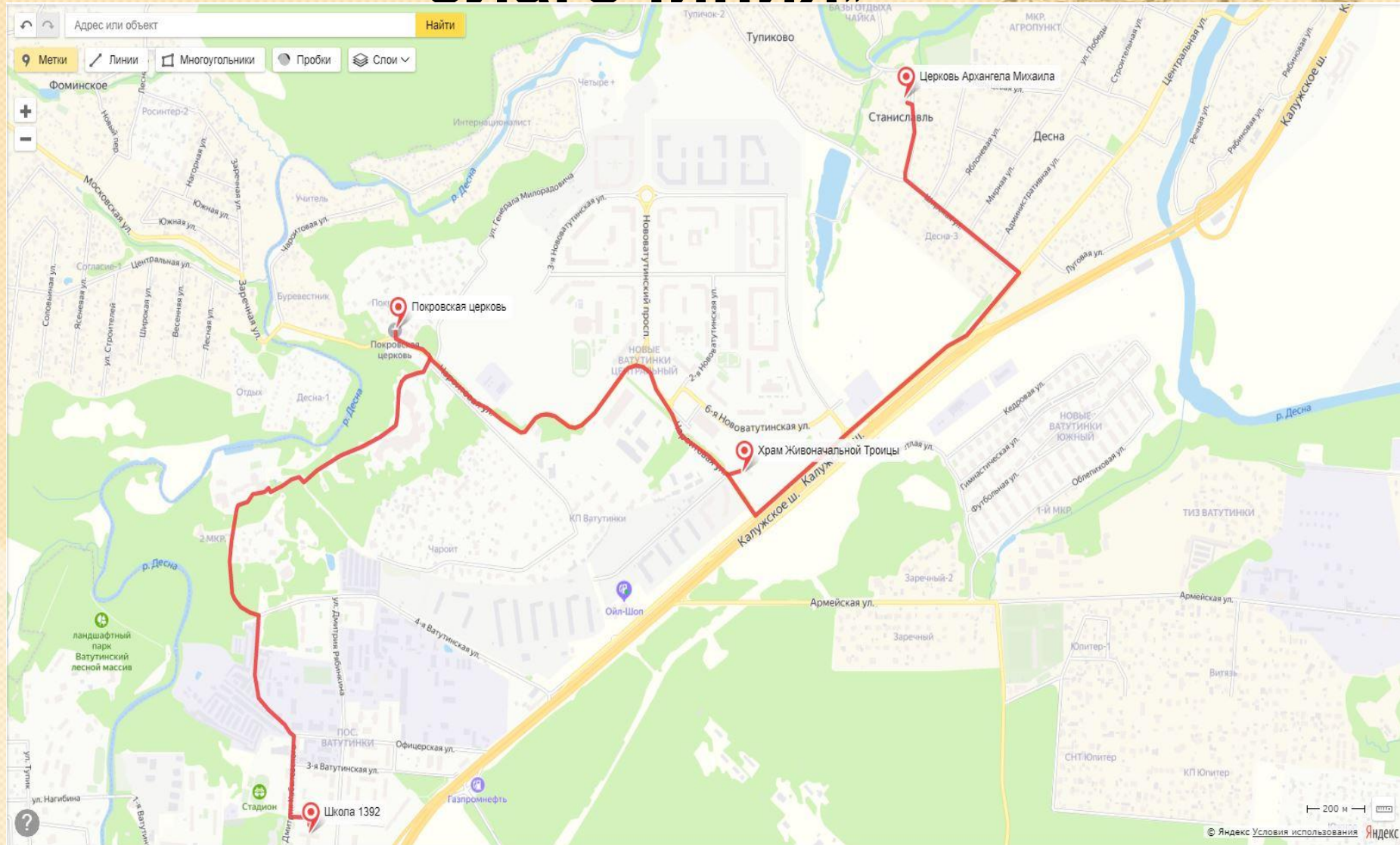

Храм Преподобного Сергия Радонежского в Новых Ватутинках

- РУССКАЯ ПРАВОСЛАВНАЯ ЦЕРКОВЬ (МОСКОВСКИЙ ПАТРИАРХАТ)
- МОСКОВСКАЯ ЕПАРХИЯ, ВИКАРИАТСТВО НОВЫХ ТЕРРИТОРИЙ Г. МОСКВЫ, ИЛЬИНСКОЕ БЛАГОЧИННИЕ

- **Адрес храма:**

- Москва, поселение Десеновское, пересечение Калужского шоссе и ул. Чароитовая.

hramnv@bk.ru

- **Телефоны:** храм: 8 926 675 -70-01,
- Настоятель иерей Алексей Дробышев:

8 965 207-14-67

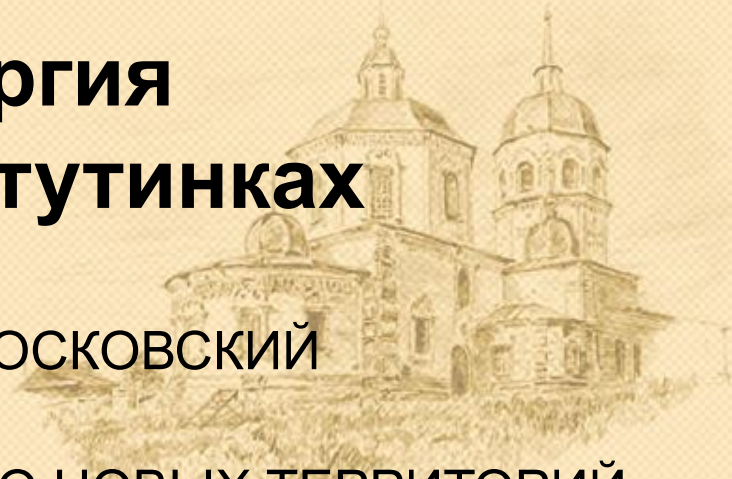

**ХРАМ ЖИВОНАЧАЛЬНОЙ ТРОИЦЫ
ХРАМОВОГО КОМПЛЕКСА
СВ. ПРП. СЕРГИЯ РАДОНЕЖСКОГО
В НОВЫХ ВАТУТИНКАХ**





В жилом комплексе «Новые Ватутинки» поселения Десеновское 18 июля был заложен новый храм в честь Сергия Радонежского. В день 700-летия со дня рождения преподобного на месте, где возведут храм, будущий его настоятель протоиерей Елиивферий Колодезный освятил поклонный крест и отслужил молебен, в котором участвовали представители префектуры ТиНАО, компании-застройщика, администрации поселения и жители Новых Ватутинок и окрестных деревень.

АРХИТЕКТУРНО-ГРАДОСТРОИТЕЛЬНОЕ РЕШЕНИЕ ХРАМОВОГО КОМПЛЕКСА С ХРАМОМ ПРЕПОДОБНОГО СЕРГИЯ РАДОНЕЖСКОГО



ПРОЕКТ ХРАМОВОГО КОМПЛЕКСА С ХРАМОМ ПРЕПОДОБНОГО СЕРГИЯ РАДОНЕЖСКОГО

- Храм представляет собой корабельный тип, четырехстолпный с крестообразной организацией внутреннего пространства. Храм имеет динамичную композицию, его высота 33,370 м почти равна его длине.







- Материалы**
- Стены из кирпича
 - Стены из бетона
 - Стены из железобетона
 - Пол из паркета
 - Пол из плитки
 - Пол из мрамора
 - Потолок

Автор:
 А.И. Иванов
 Проектировщик:
 С.В. Петров

Этап:
 1. Архитектурная разработка
 Этап 1.2.0

Масштаб:
 1:200 (общий вид) / 1:50 (детали)

Лист:
 № 1 из 1

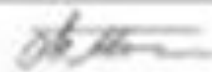

ПРОЕКТ ХРАМОВОГО КОМПЛЕКСА С ХРАМОМ ПРЕПОДОБНОГО СЕРГИЯ РАДОНЕЖСКОГО

АВТОР ИДЕИ АРХИТЕКТУРНОГО ОБЛИКА ХРАМА:
ПРОТОИЕРЕЙ АНДРЕЙ ЮРЕВИЧ
ГЛАВНЫЙ АРХИТЕКТОР ПРОЕКТА ХРАМА:
ВЛАДИМИР МЕДИЕВСКИЙ



Приходской дом



Храм однокупольный, с притвором, нижнецокольным этажом и невысокой звонницей в Псковском стиле

Карта экскурсионного маршрута «День в трёх храмах Ильинского благочиния»

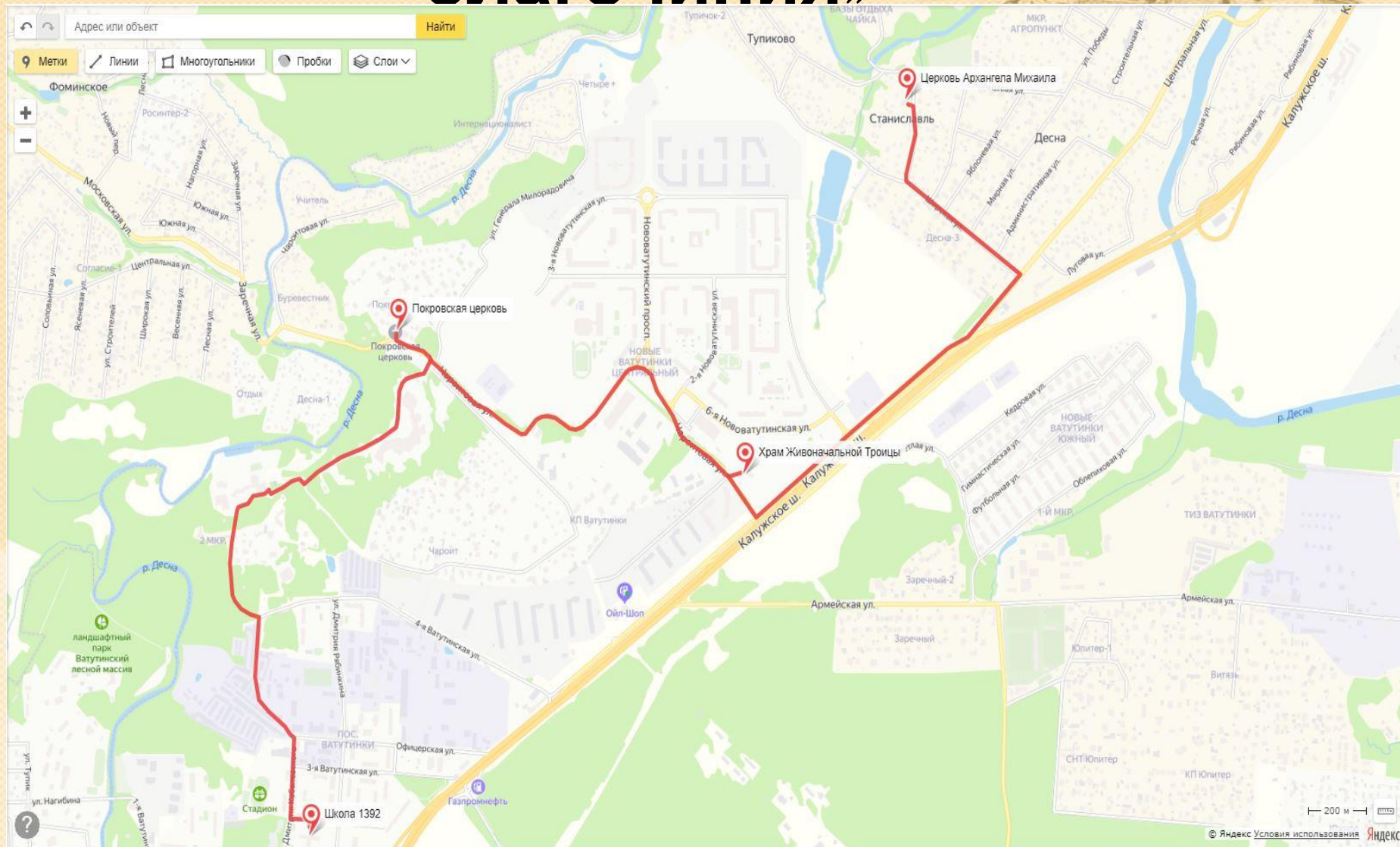

Разработка экскурсионного маршрута духовного краеведения Московского края

«Жив и славен храм Архангела Михаила в Станиславле именами служителей и прихожан своих»

Автор работы:

*Гаранский Тихон Дмитриевич, 6 класс
ГБОУ Школа № 1392 им.Д.В.Рябинкина*

Руководитель проекта:

*Тощевикова Наталия Анатольевна,
руководитель музея, учитель истории*

*Технический редактор: Гаранская Анна Анатольевна,
педагог-психолог*

Этапы создания маршрута



«Дорога к Храму». Карта экскурсионного маршрута духовного краеведения.

Москва (Центр) – Станиславль (Храм)

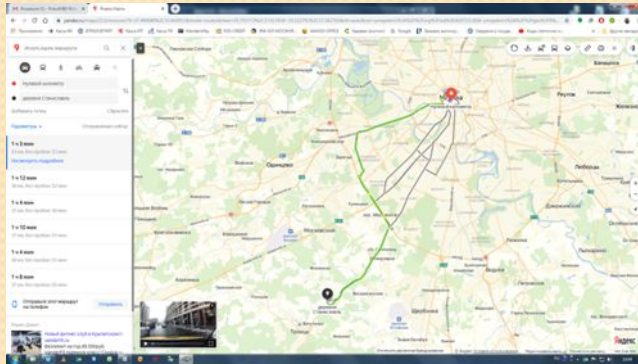
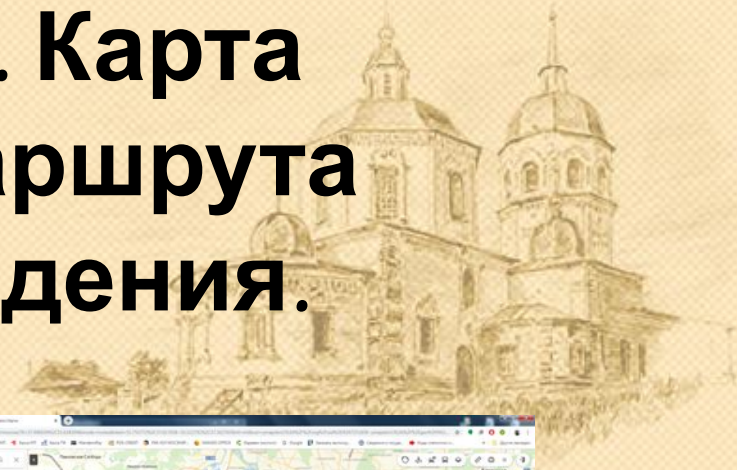

личный транспорт

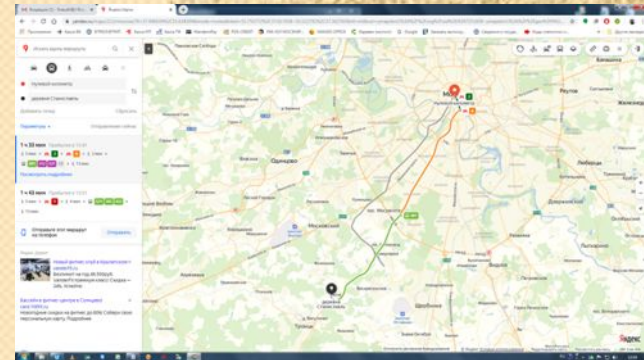

общественный транспорт

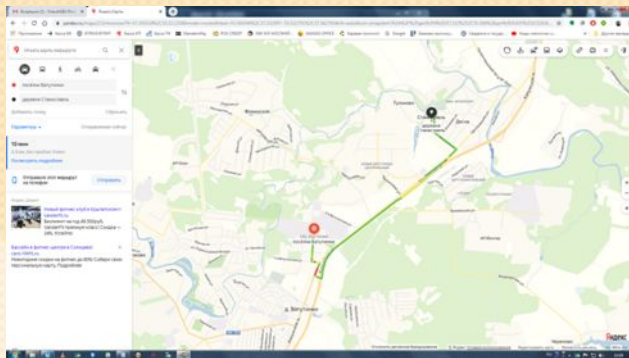

Ватутинки – Станиславль (Храм)

«Дорога к Храму». Карта экскурсионного маршрута духовного краеведения.

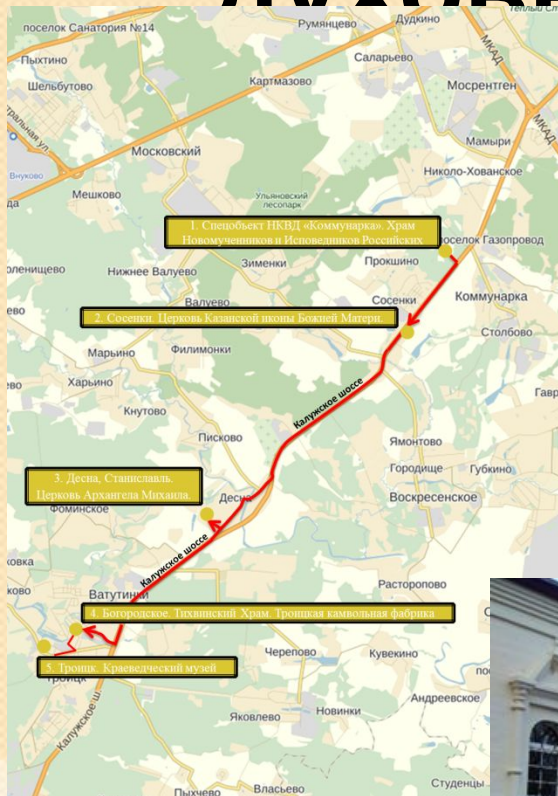

**Предполагаемая аудитория:
учащиеся 1 – 4-х,
средних и старших
классов, взрослые.**

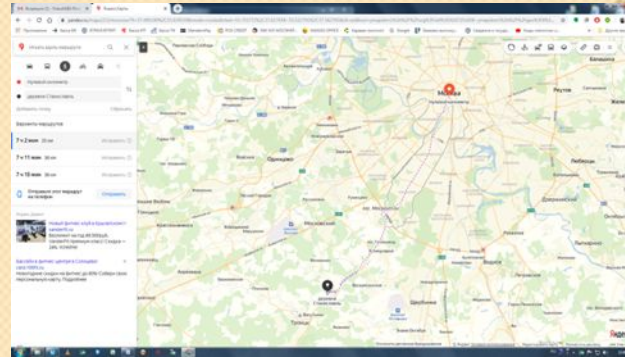

**Адрес храма:
108818, Россия, г.Москва,
с/п Десеновское,
д. Станиславль,
храм Архангела Михаила
(Московская епархия,
Ильинское благочиние
e.g.stanislavl1696@ya.ru**

Москва (центр) – Станиславль (Храм)

Пешеходный маршрут для паломников

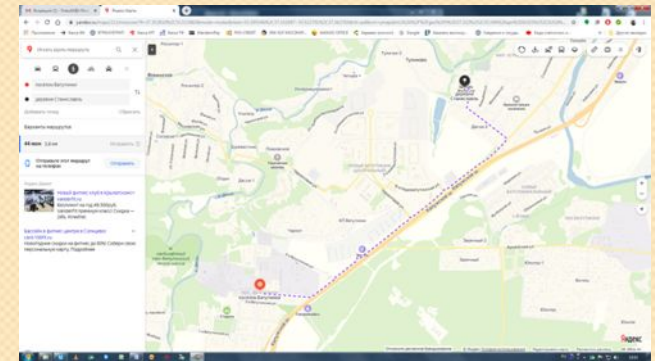

Ватутинки – Станиславль (Храм)

1-я остановка около Храма Архангела Михаила в Станиславле.

Особенности прихода.



2-я остановка на территории Храма недалеко от входа.

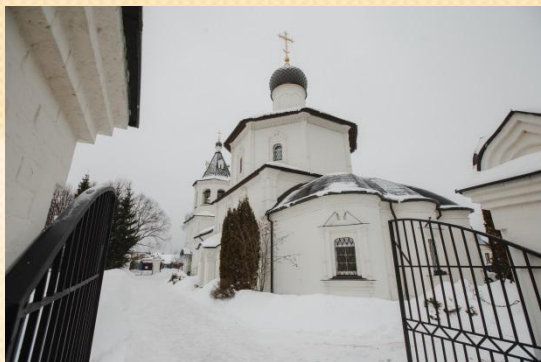

ска



ы



Митрополит московский Алексий.

3-я остановка около захоронения священника у алтаря. История строительства храма, первые священники.

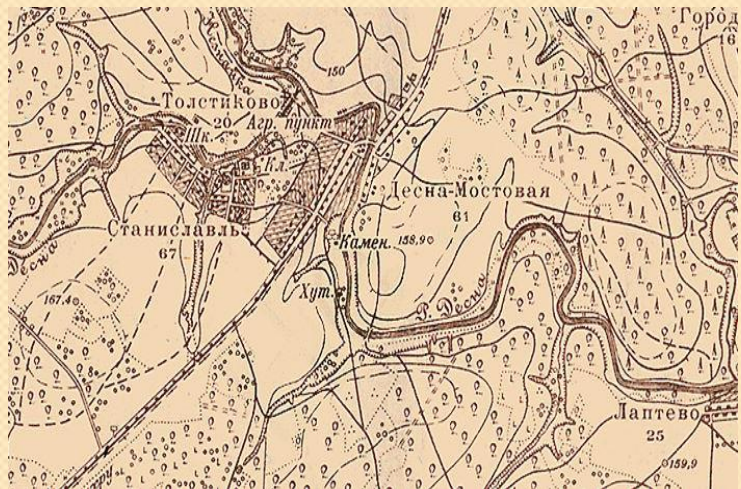

4-я остановка у входа в Храм.

Архитектурные особенности Храма (Русское барокко),



Схема из
архива Храма



1970

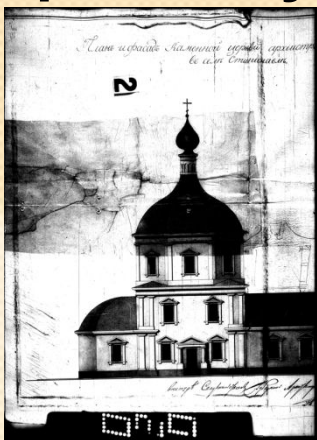
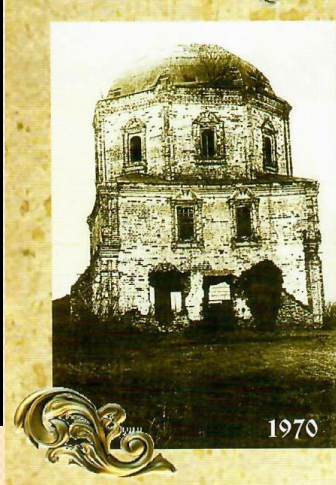

май 1996



2013



Схема из архива
школьного музея

5-я остановка . Колокольня и колокола.



6-я остановка внутри Храма. Судьба священника

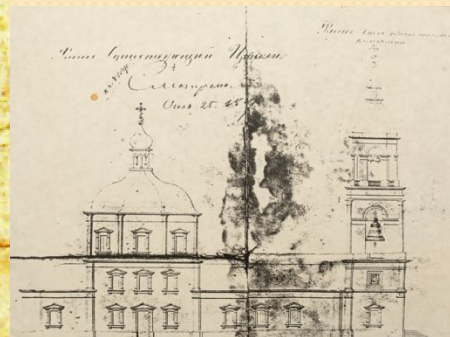

Александр

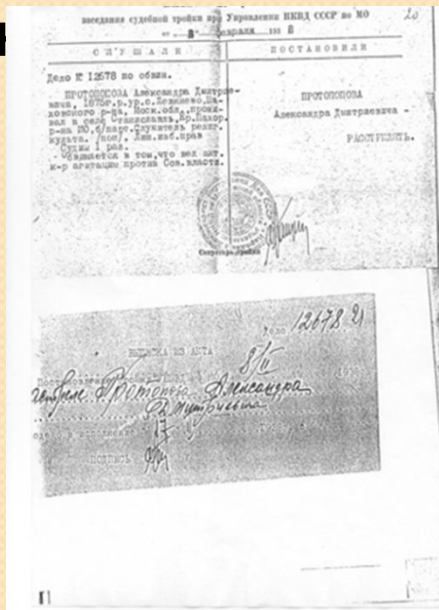

Протопопова

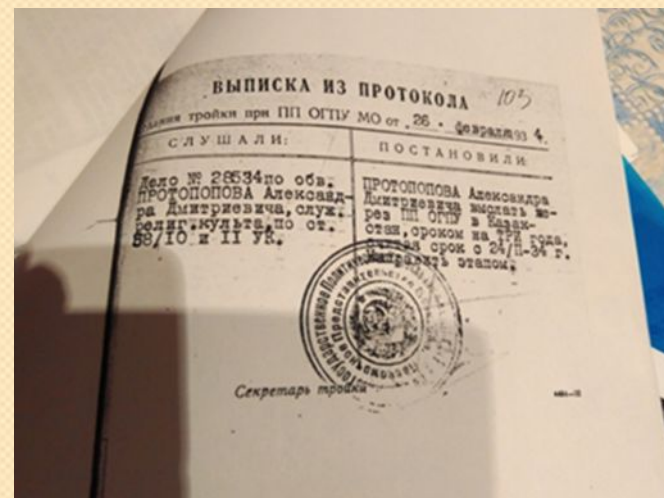

6-я остановка внутри Храма. Внутреннее убранство бенности, иконостас, росписи



О. Сергей Синицын



Е.А. Давыдов и С.Синицын трудятся



Сергей Синицын

Священники
о. Николай Степанычев,
о. Сергей Синицын,
о. Николай Кондрашов



Результаты работы. Экскурсия для одноклассников



Передача результатов проделанной работы
в архив Храма в день Великого освящения 15
декабря 2019 г.

Источники и

литература

Источники

1. Документы из архива храма и школьного музея «История родного края»
2. Исторические материалы о церквях и селах XVI-XVIII столетий. Выпуск 8. Пехрянская десятина. В. и Г. Холмогоровы. Москва, 1892 г.
3. Фотографии, свидетельства о крещении, венчании, отпевании из архивов прихожан.
4. Интервью: Простов М.П., Шереметьев М.И., Гронская Е.П, Симонова Е.А.

Интернетисточники:

<http://stanislavl1696.moseparh.ru/main-page/>

Литература

1. Пэнэжко Олег, протоиерей. Храмы г. Видное и окрестностей. Г. Ликино-Дулево. 2002 г.
2. «О восстановлении храма Архангела Михаила в Станиславле XVII века». Буклет, 2013 г.
3. Шереметьев М.И. Десять веков Десны. Издат. «Нестор-История», 2011г.

