

ЛЕВШИН К.И.

Группа ЗИС1

230401 ИНФОРМАЦИОННЫЕ  
СИСТЕМЫ (ПО ОТРАСЛЯМ)



# Библиотека №73- Культурный центр академика Д.С. Лихачёва

# История

- ▶ В 1967 году в район Гольяново была переведена одна из сокольнических библиотек. В связи со значительной площадью помещения сюда же были переданы фонды библиотеки с Каланчевской улицы. Так была создана Библиотека № 105 района Гольяново.
- ▶ Такая специфика фондов позволила создать в библиотеке литературный клуб, который быстро завоевал признание жителей района. В 1992 году клуб расширил свою деятельность, под девизом «Я люблю тебя, Россия» стала действовать «Литературная гостиная». Известные писатели, критики, литературоведы, артисты были ее гостями, мероприятия ежегодно посещали более 2 тысяч человек.
- ▶ В связи с приказом Департамента культуры города Москвы от 05.11.2014 года № 9015 библиотека переименована и получила новое название – Библиотека № 73 – Культурный центр академика Д.С. Лихачева.

- 
- ▶ В настоящее время объем книжного фонда составляет 80000 единиц хранения. Возрастной ценз литературы 12+, Wi-Fi в читальном зале.
  - ▶ Библиотека проводит мероприятия просветительского, гуманитарного характера, приглашает к сотрудничеству поэтов, музыкантов, литераторов, журналистов, историков и других представителей гуманитарной сферы и сферы искусств.
  - ▶ Кружки и клубы (культурно-досуговые формирования):
  - ▶ "ГолОС" (Гольяновское объединение стихотворцев) (любительское объединение)

В библиотеке возможна печать документов, сканирование, ламинирование, сохранение информации, пользование стандартными программами Microsoft Office.

# База Практики



▶ В мои обязанности на базе практики входили :

- Ввод информации в библиотечную программу MARK SQL.
- Распечатка библиографических карточек.
- Штрихкодирование документации.

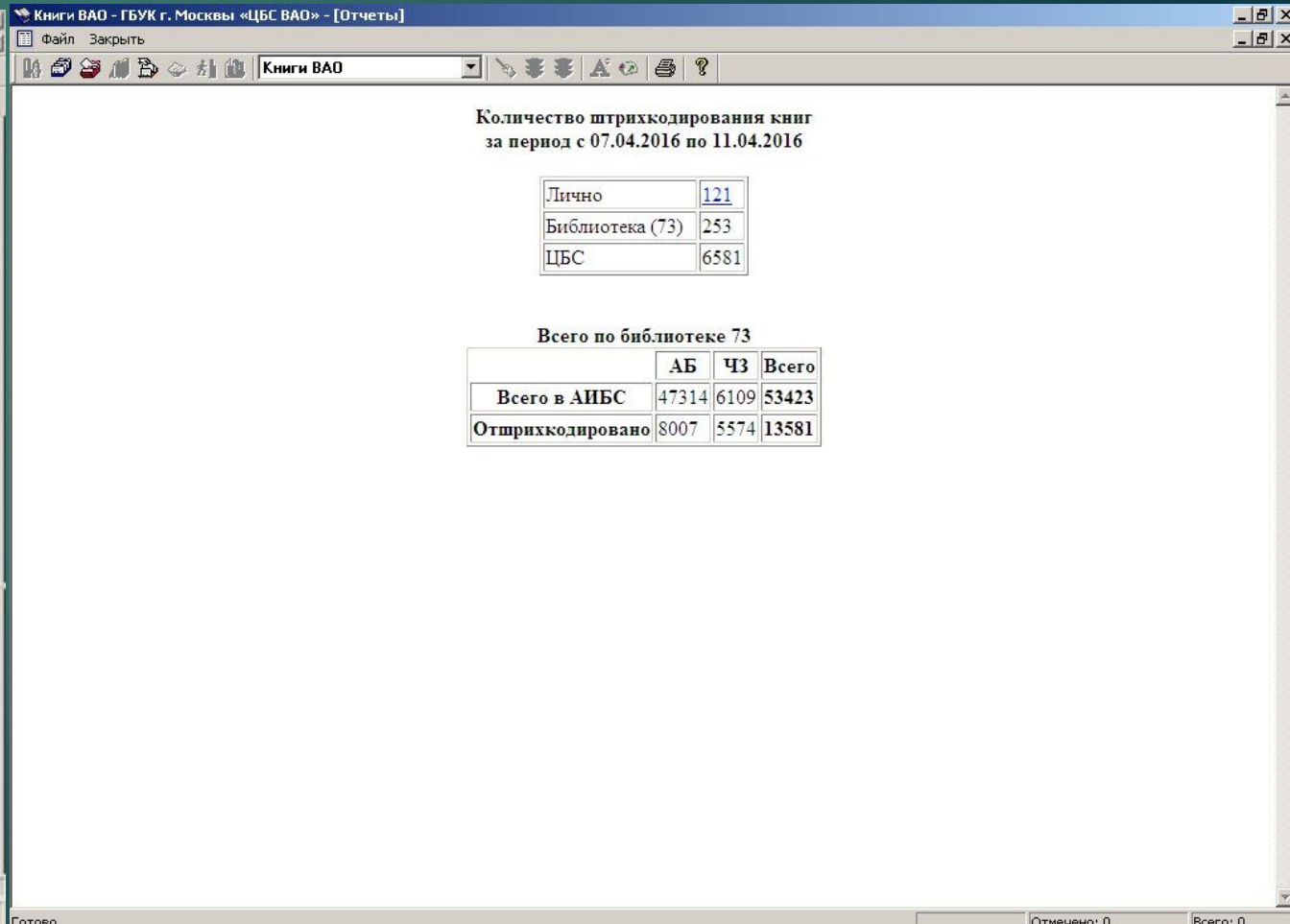
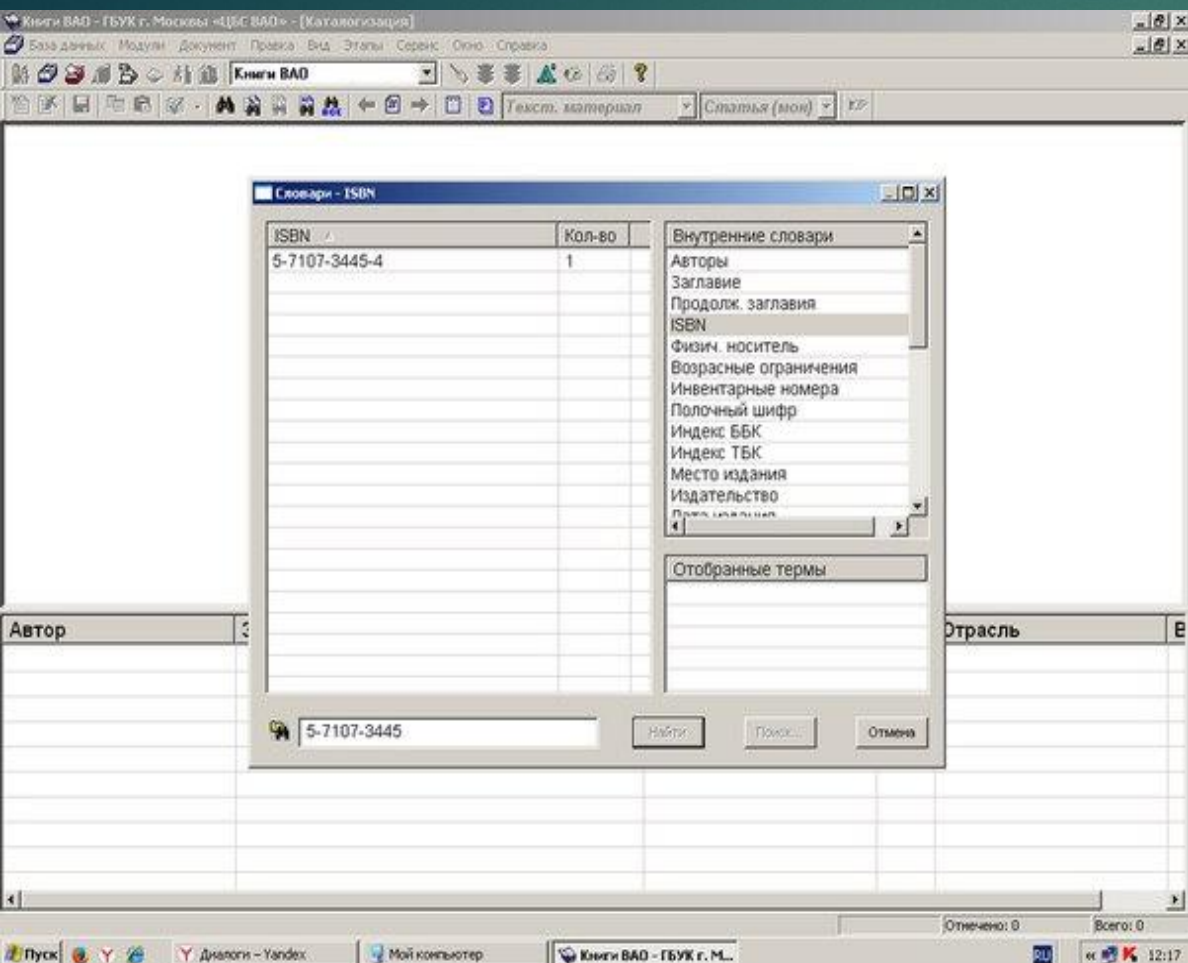

- ▶ Составление списков на выбытие документов из Библиотечного фонда. Ввод данных в акт.
- Сортировка списков в алфавитном порядке.
- Так же печать списков на выбытие документов.



Microsoft Excel - зимарина п.xls

Введите вопрос

С:\Documents and Settings\User\Рабочий стол\зимарина2\зимари

C23 Арган Дж.К. История итальянского искусства

A	B	C	D	F	G	H	I	J
539	62883-4	Шайкин А.А. Се повести временных лет.....	1989	1,10	63			
540	61421-1	Шаяпин Ф. Макса и душа	1989	4,00	85			
541	64896-1	Шаталова. И Покупателю о ювелирных....	1990	1,00	85			
542	28020-1	Шварц Е. Пьесы	1982	2,40	P2			
543	21805-2	Шекспир В. Укрощение строптивой	1981	2,70	II(Англ)			
544	40858-1	Шербакова Г. Отчаянная осень	1985	1,00	P2			
545	68260-1	Шервинский С.В. Ост-Индия	1991	2,00	P2			
546	66692-1	Шергин Б. Изящные мастера	1990	4,00	P2			
547	88558-1	Широгоров В. Последнее царство Кн.1	1999	31,65	P2			
548	88559-1	Широгоров В. Последнее царство Кн.2	1999	31,65	P2			
549	88560-1	Широгоров В. Последнее царство Кн.3	1999	31,70	P2			
550	65809-1	Шифман И.Ш. Цезарь Август	1990	0,45	63			
551	55169-1	Шмелев О.н др. Ошибка резидента	1988	2,40	P2			
552	97183-1	Шульженко Клавдия	1999	187,50	85			
553	61996-1	Шукшин В. Мгновения жизни	1989	2,50	P2			
554	60308-1	Шульгин В. Дни.1920	1989	5,00	63.3			
555	7379-1	Щедрин С. Письма	1978	1,90	85			
556	20992-2	Эстетика Ренессанса т.1	1981	3,10	87			
557	21825-2	Эстетика Ренессанса т.2	1981	4,00	87			
558	61317-1	Эсхил Трагедии	1989	6,00	A			
559	6986-2	Ястребичская А.Л. Западная Европа	1978	2,30	65			
560								
561								

Лист1 | по 1990 | 1991 | 01-06.92 | 07-12.92 | 01-06.93 | 07-09.93 | 10-12.93 | 01-03.94 | 04-06.94 | 07-09.94 | 10-12.94 | 01-03.95

Готово NUM



# ТАК ЖЕ САМОСТОЯТЕЛЬНО РАЗРАБАТЫВАЛ ИНСТРУКЦИИ ДЛЯ СОТРУДНИКОВ.

## Инструкция для входа в почту

### 1. Заходим на сайт ЦБС ВАО (главная страница)

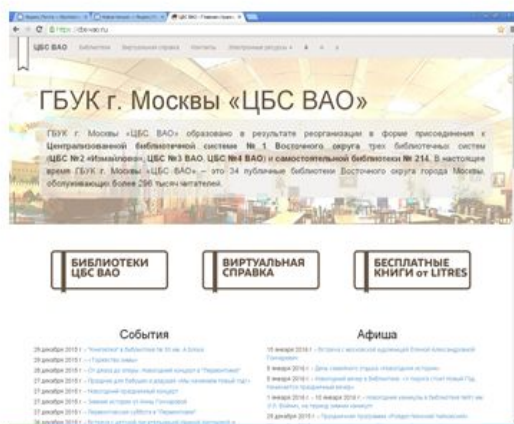

2. В адресной строке сразу после двойного слеша (//) дописываем: **mail**.  
В адресной строке должна получиться запись: <https://mail.cbs-vao.ru>

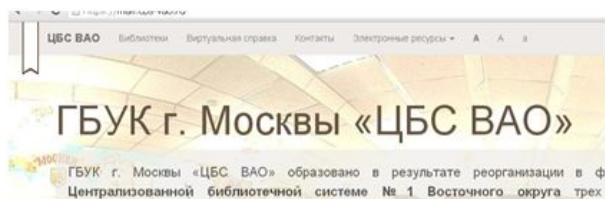

### 3. Нажимаем клавишу ENTER и попадаем на страницу ввода логина и пароля для электронной почты в домене cbs-vao.ru.

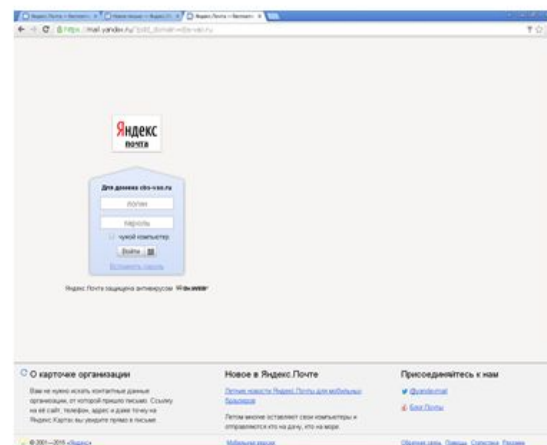

4. Вводим свой логин и пароль, например,  
логин: [i.grigorjeva@cbs-vao.ru](mailto:i.grigorjeva@cbs-vao.ru)  
Пароль:\*\*\*\*\*  
Нажимаем кнопку **Войти**



## 5. Начинаете регистрацию в почте

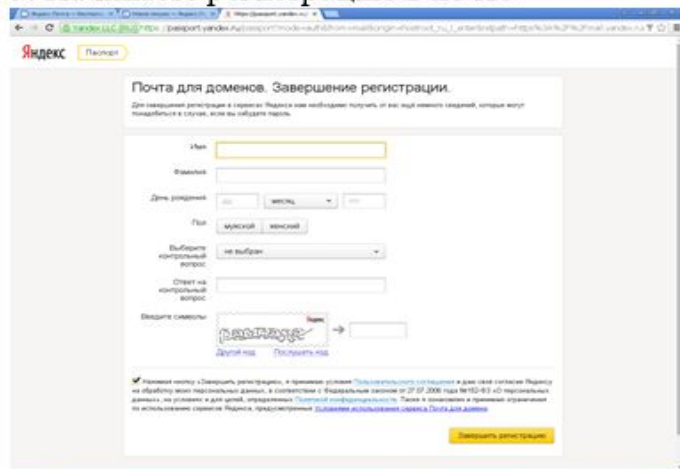

## 6. Сделав регистрацию, вы можете перенести свои письма из предыдущей почты.

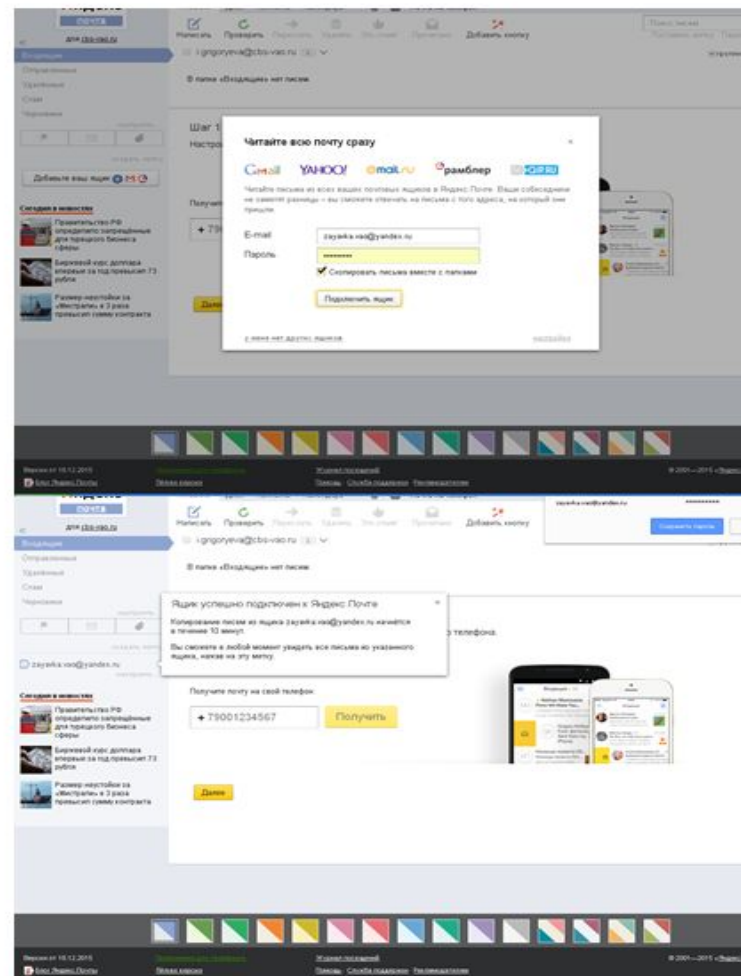
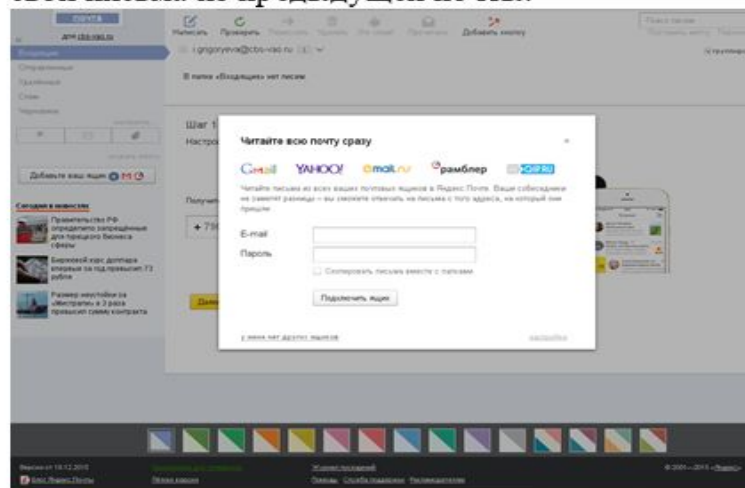

Конец документа

# АИБС “МАРК-SQL”

Автоматизированная информационно-библиотечная система (АИБС) МАРК-SQL представляет собой интегрированную систему, предназначенную для автоматизации информационных технологий в области библиотечного дела, и обеспечивает реализацию полных технологических циклов от заказа литературы до выдачи ее читателю. АИБС МАРК-SQL предназначена для использования в библиотеках различного уровня и принадлежности.

является системой третьего поколения, разрабатывалась на основе принципов открытых систем и обеспечивает комплексную автоматизацию всех библиотечных процессов: комплектование литературы, создание и ведение электронного каталога, систематизацию, обработку поступающих изданий, справочно-информационное обслуживание, обслуживание читателей, учет библиотечных фондов.



# Собственная оценка

- ▶ За время практики я получил много опыта работы в библиотеке. Я узнал много нового, многому чему научился. Практика очень понравилась, к тому же успел поработать в Excel, MARK SQL, так же я самостоятельно разработал инструкции по локальным сетям АБИС.

Закрепил знания полученные в колледже, а так же усовершенствовал свои навыки на базе практики.

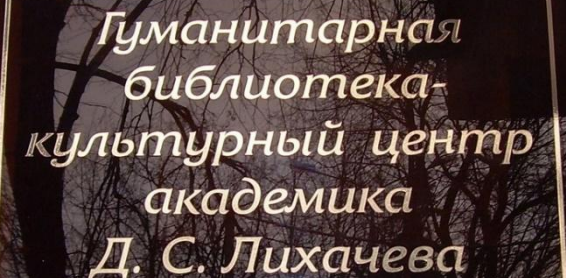

Гуманитарная  
библиотека-  
культурный центр  
академика  
Д. С. Лихачева