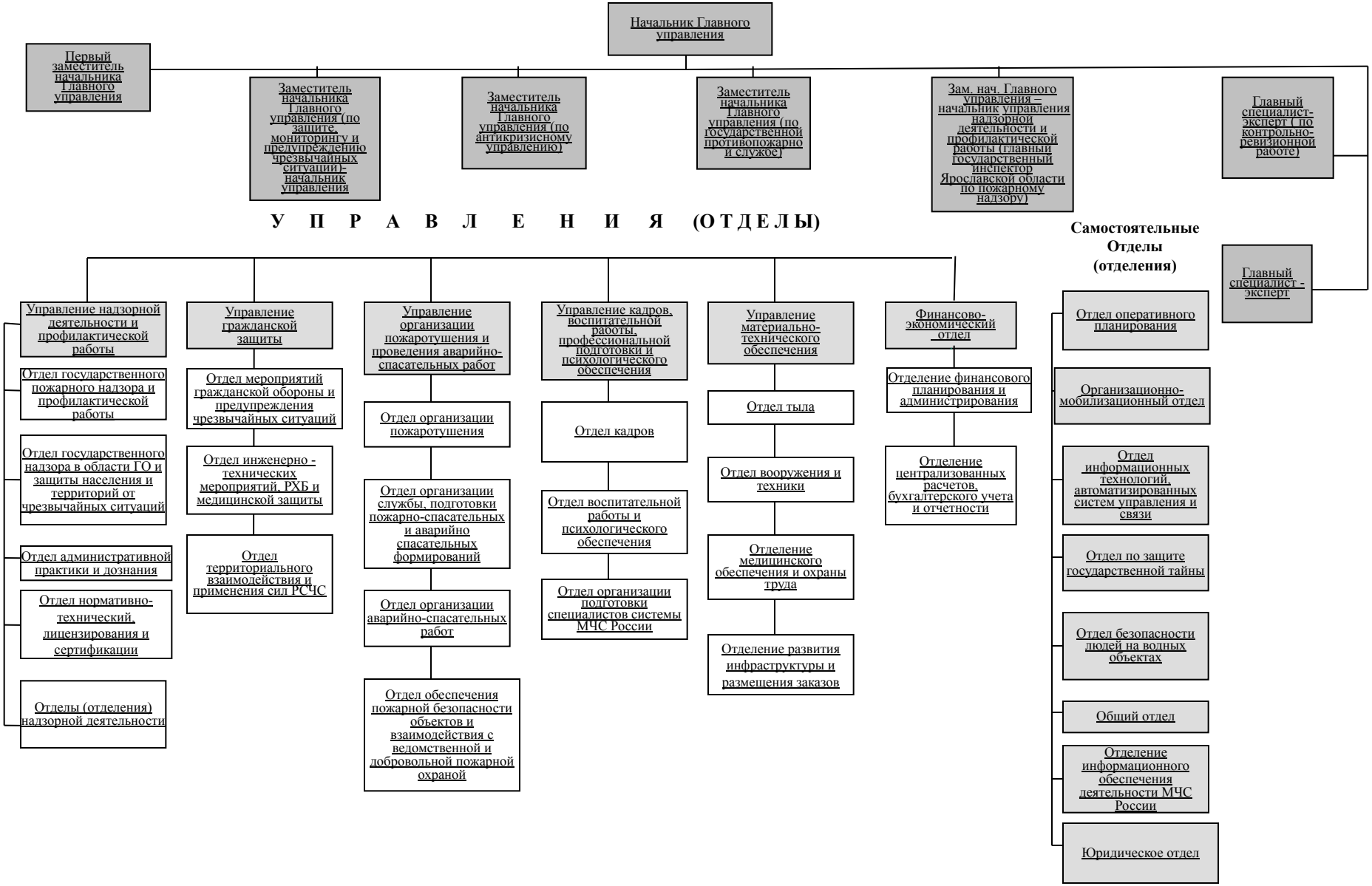Схема организации
Главного управления МЧС России по Ярославской области