

Работа с учетными записями пользователей в Windows 10 подробное руководство

Выполнил: Решетников В. Н.

Д-КС-31

В тех случаях, когда одним компьютером пользуется более одного человека может возникнуть необходимость создания отдельных учетных записей для пользователей. Созданные на одном компьютере учетные записи позволят разделить работу с персональными файлами и папками пользователей не затрагивая документы другого. Создав учетную запись Майкрософт Вы сможете получить доступ ко всем приложениям магазина Microsoft, а также синхронизировать параметры и доступ к файлам на устройствах с операционной системой Windows 10. В этой пошаговой инструкции с фотографиями Вы узнаете, как создать локальную, гостевую учетную запись, а также учетную запись Майкрософт в операционной системе Windows 10.

Как создать локальную учетную запись с помощью окна «Учётные записи пользователей»

Начните с того, что откройте окно «Выполнить». Для этого необходимо одновременно зажать на клавиатуре клавиши «Win» и «R».

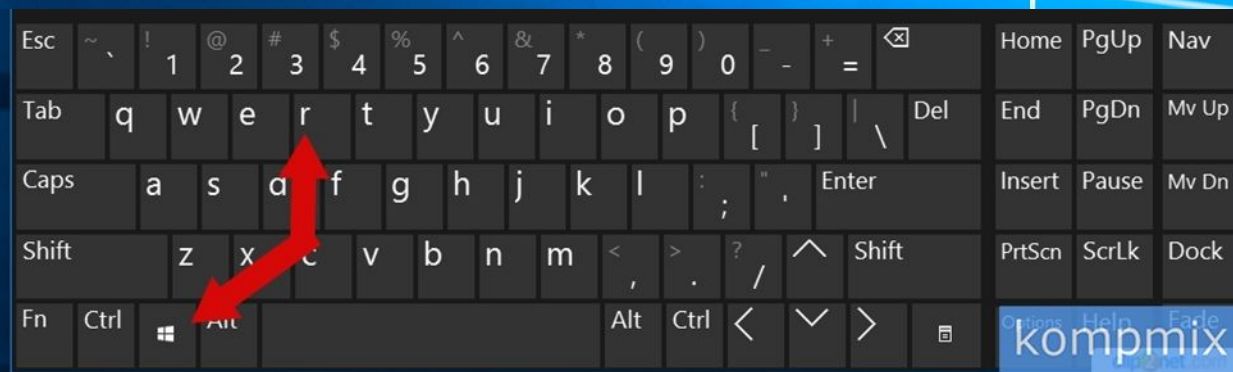

Далее в строке открыть введите «control userpasswords2» и нажмите кнопку «Ок».

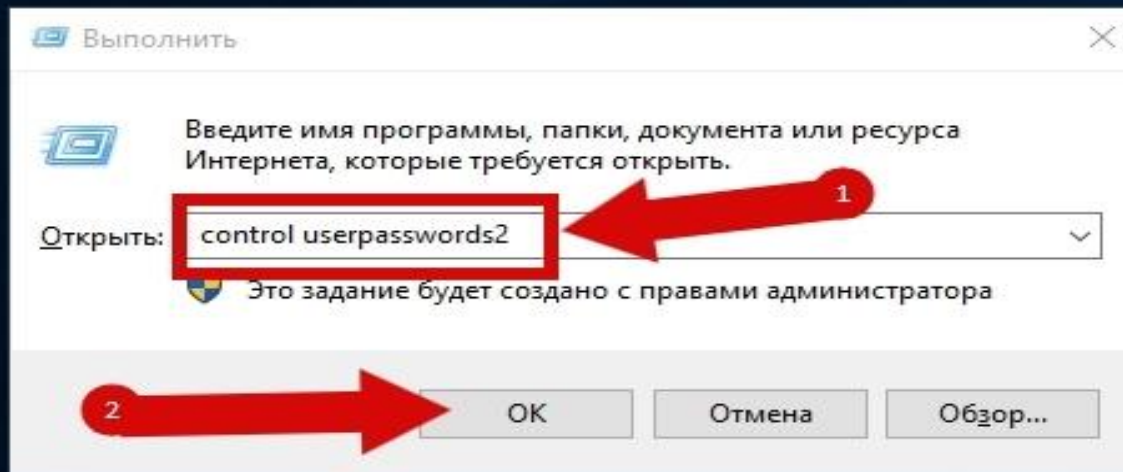

На этом этапе кликните кнопку «Добавить».

Для создания локальной учетной записи жмем строку «Вход без учетной записи Майкрософт».

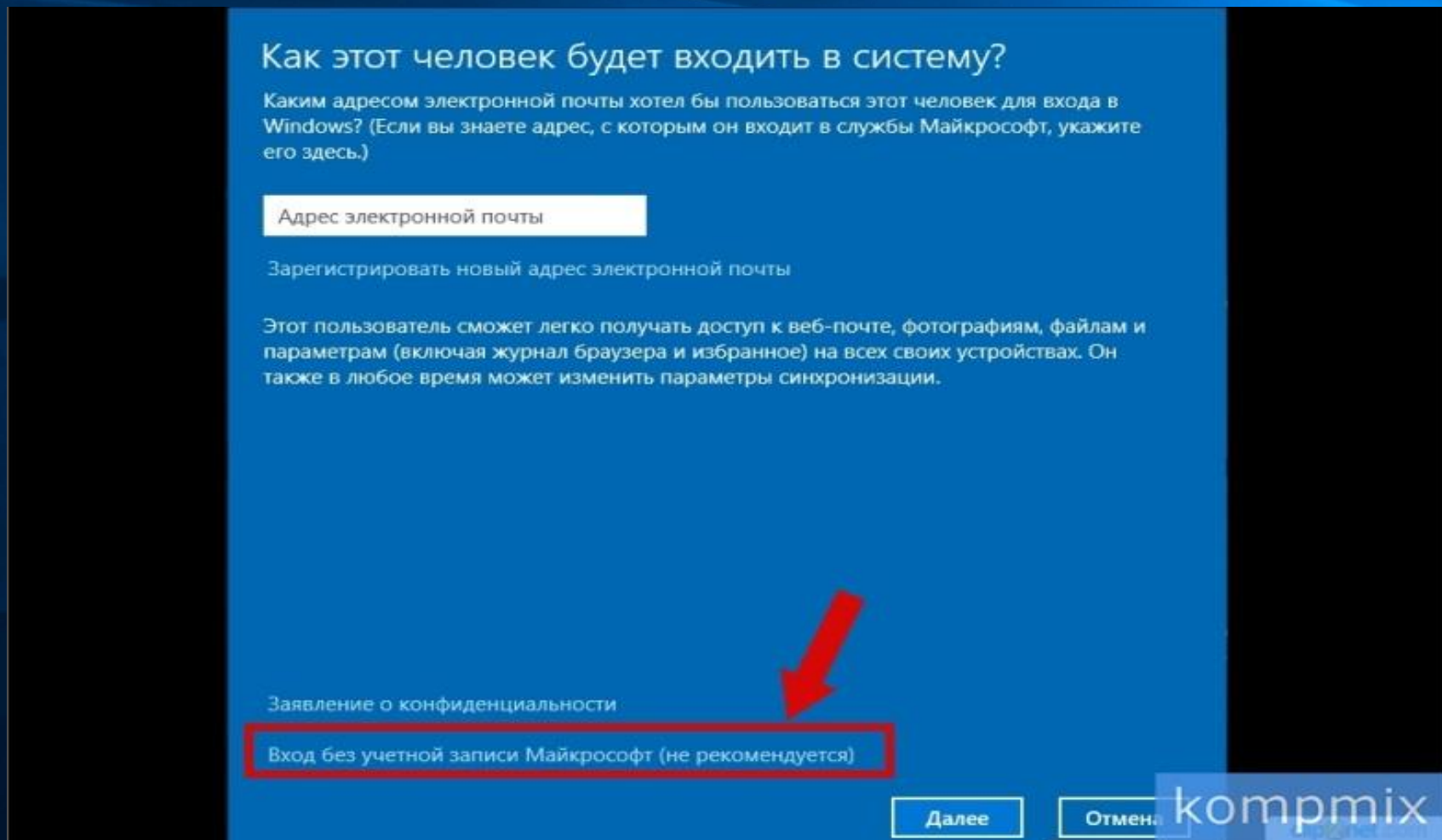

Теперь жмем кнопку «Локальная учетная запись».

Заполняем поля имя пользователя учетной записи, дважды вводим пароль указываем подсказку для пароля. Затем жмем кнопку «Далее».

← Добавление пользователя

Придумайте пароль, который вам будет легко запомнить, а другим — сложно угадать. Если вы его забудете, мы дадим вам подсказку.

Имя пользователя

Пароль

Введите пароль еще раз

Подсказка для пароля

Далее Отмена

kompmix

Кликните кнопку «Готово».

Учетная запись создана.

Как создать локальную учетную запись с помощью окна «Управление компьютером»

Кликните правой кнопкой мыши по кнопке «Пуск» и в открывшемся контекстном меню нажмите строку «Управление компьютером».

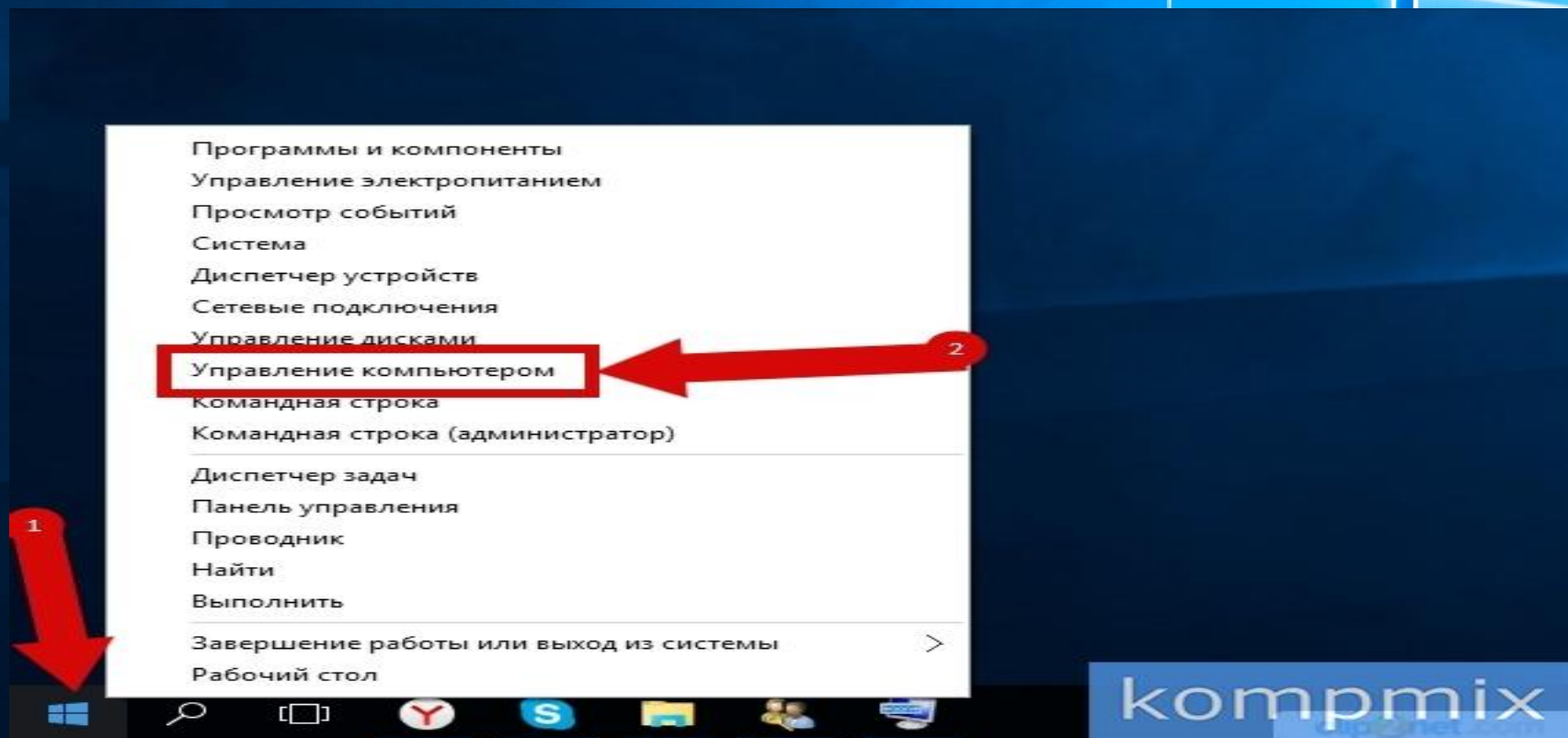

В разделе «Локальные пользователи и группы» откройте папку «Пользователи».

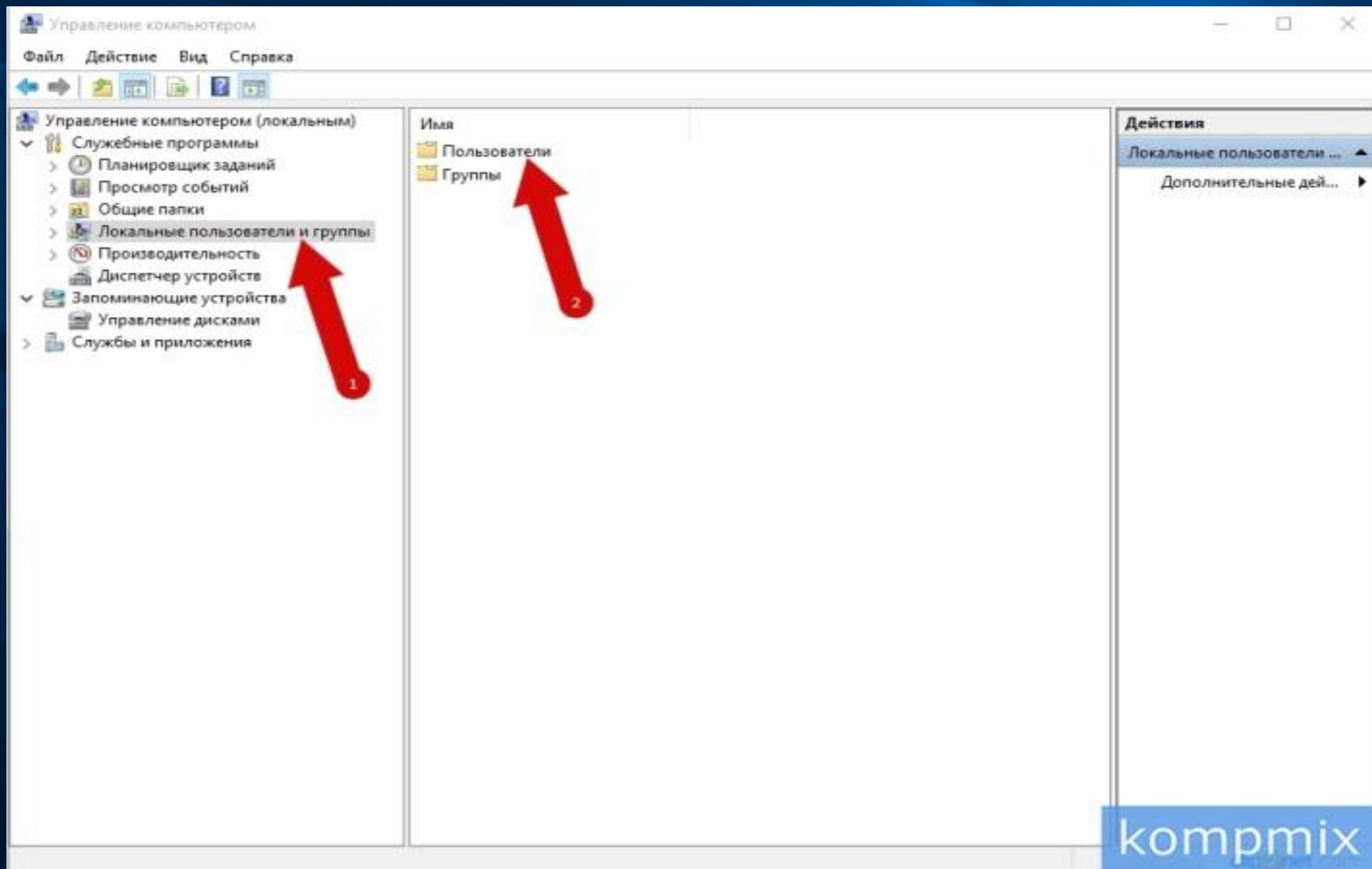

Введите имя пользователя, также можете заполнить поля «Пароль» и «Подтверждение» и нажмите кнопку «Создать». Указанный пароль будет использоваться для входа в учетную запись

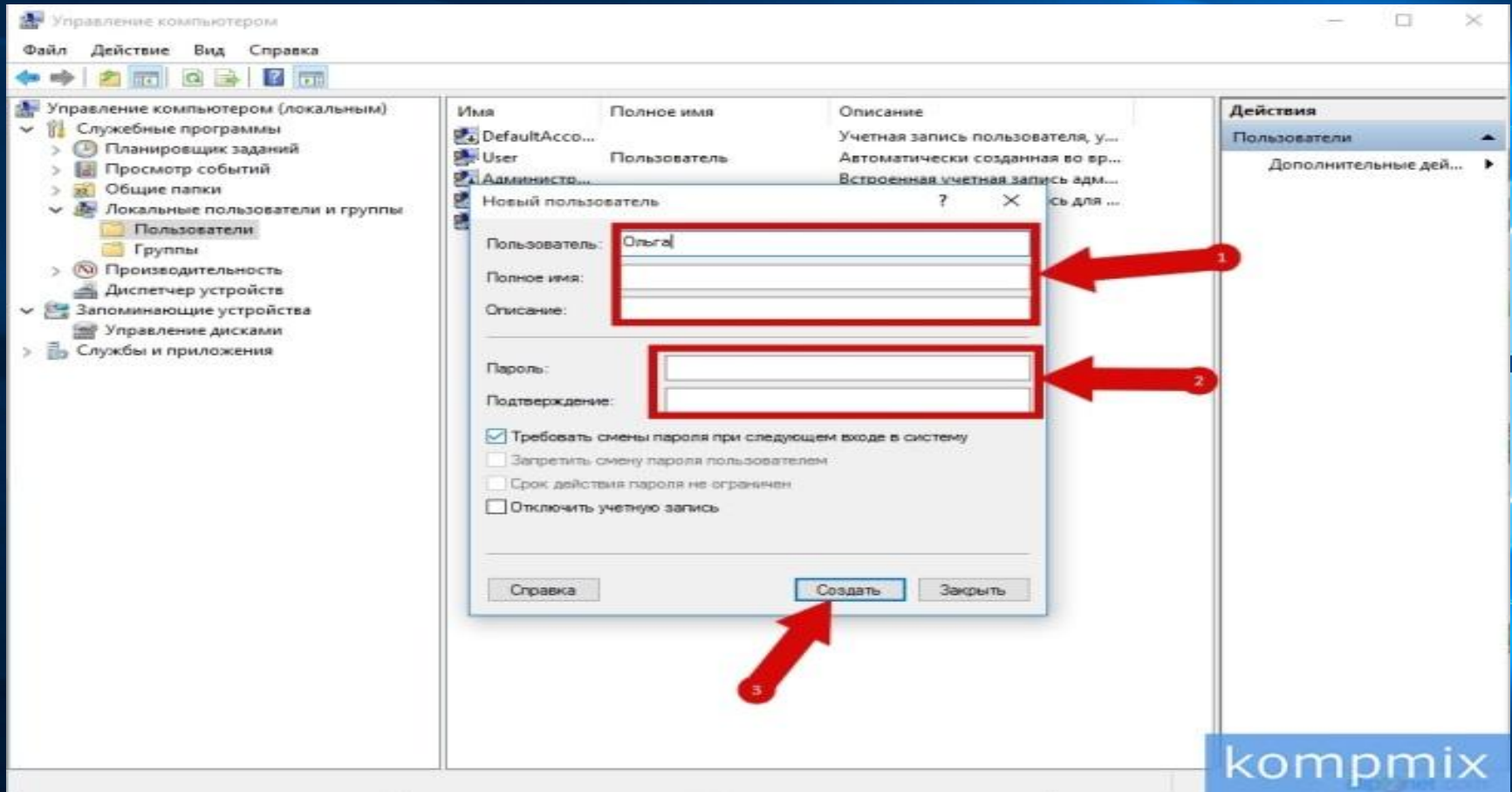

Учетная запись создана.

Как создать учетную запись Майкрософт на компьютере

Рассмотрим первый способ создания учетной записи Майкрософт. Начните с того, что одновременно нажмите клавиши «Win» и «R» на клавиатуре.

В строке «Открыть» введите «control userpasswords2» и нажмите «Ок».

Теперь жмем кнопку «Добавить».

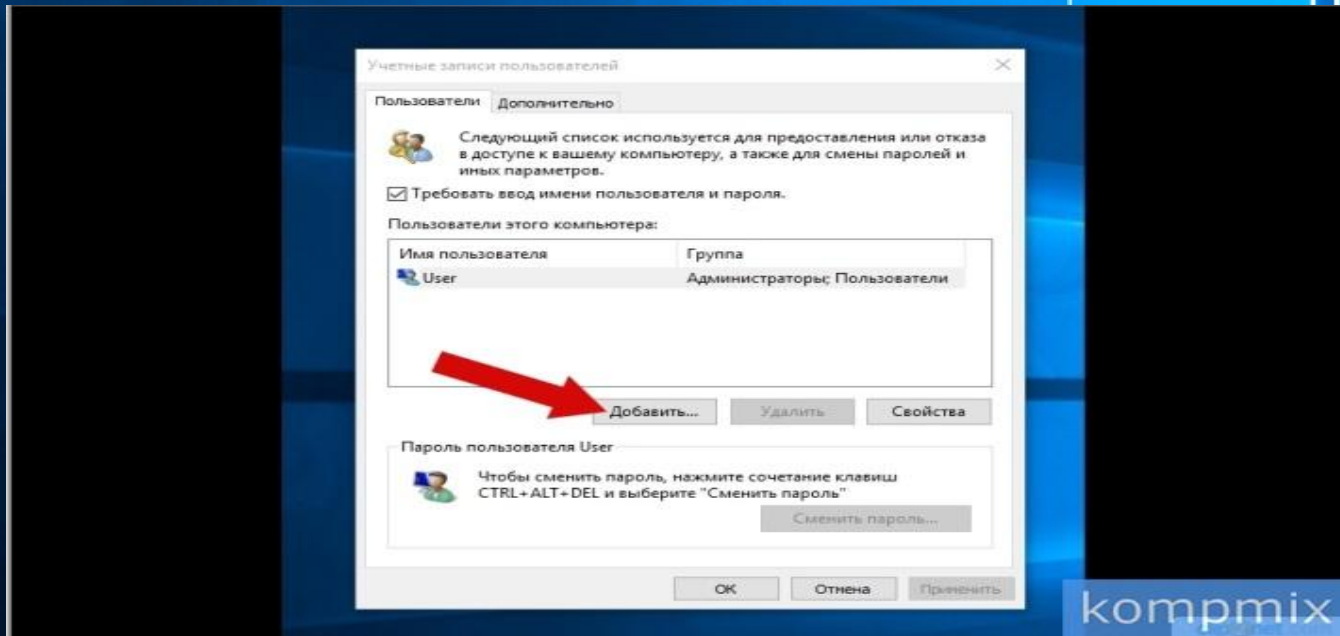

Если у Вас есть электронный адрес, который используется для входа в службы Майкрософт введите его в соответствующем окне. Если у Вас нет зарегистрированного адреса жмем «Зарегистрировать новый адрес электронной почты».

Как этот человек будет входить в систему?

Каким адресом электронной почты хотел бы пользоваться этот человек для входа в Windows? (Если вы знаете адрес, с которым он входит в службы Майкрософт, укажите его здесь.)

Адрес электронной почты

или

Зарегистрировать новый адрес электронной почты

Этот пользователь сможет легко получать доступ к веб-почте, фотографиям, файлам и параметрам (включая журнал браузера и избранное) на всех своих устройствах. Он также в любое время может изменить параметры синхронизации.

[Заявление о конфиденциальности](#)

[Вход без учетной записи Майкрософт \(не рекомендуется\)](#)

Далее Отмена

Имя
Пароль...
Свойства
Применить

kompmix

Введите фамилию, имя, электронный адрес и пароль, которые будут использоваться для входа в учетную запись Майкрософт. Затем жмем «Далее».

← Создание учетной записи Майкрософт

Начните с адреса электронной почты, которым вы пользуетесь регулярно. Если вы уже используете Xbox Live, Outlook.com, Windows Phone или OneDrive, используйте здесь ту же учетную запись, чтобы объединить все ваши данные на этом компьютере.

Фамилия
S

Имя
Olga

Адрес электронной почты
olga.s91 @ outlook.com

Вы также можете использовать свой любимый адрес электронной почты

Создать пароль
.....

Пароли должны включать не менее 8 знаков, которые относятся по крайней

Далее Отмена

kompmix

Повторно вводим пароль, выбираем страну или регион и жмем «Далее».

← Создание учетной записи Майкрософт

Имя
Olga

Адрес электронной почты
olga.s91 @ outlook.com
Вы также можете использовать свой любимый адрес электронной почты

Создать пароль
••••••••

Введите пароль, затем введите его еще раз для подтверждения.

Введите пароль еще раз

Страна или регион
Украина

Далее Отмена

Свойства

Применить

kompmix

На этом этапе укажите дату рождения, пол, код страны или региона, номер телефона и запасной электронный адрес. Эти данные помогут восстановить доступ к учетной записи Майкрософт в случае потери пароля. Жмем «Далее».

← Добавление сведений для защиты учетной записи

Дата рождения

День ▼ Месяц ▼ Год ▼

Дата рождения нужна, чтобы настроить некоторые параметры в соответствии с возрастом. Мы не будем указывать ее без вашего разрешения.

Пол

Выбрать... ▼

Код страны или региона

Украина (+380) ▼

Номер телефона

Запасной адрес электронной почты

1

2

Далее Отмена

комрмих

На этом этапе введите символы, которые показаны на картинке. Затем поставьте отметку возле пунктов, которые Вас интересуют и щелкните кнопку «Далее».

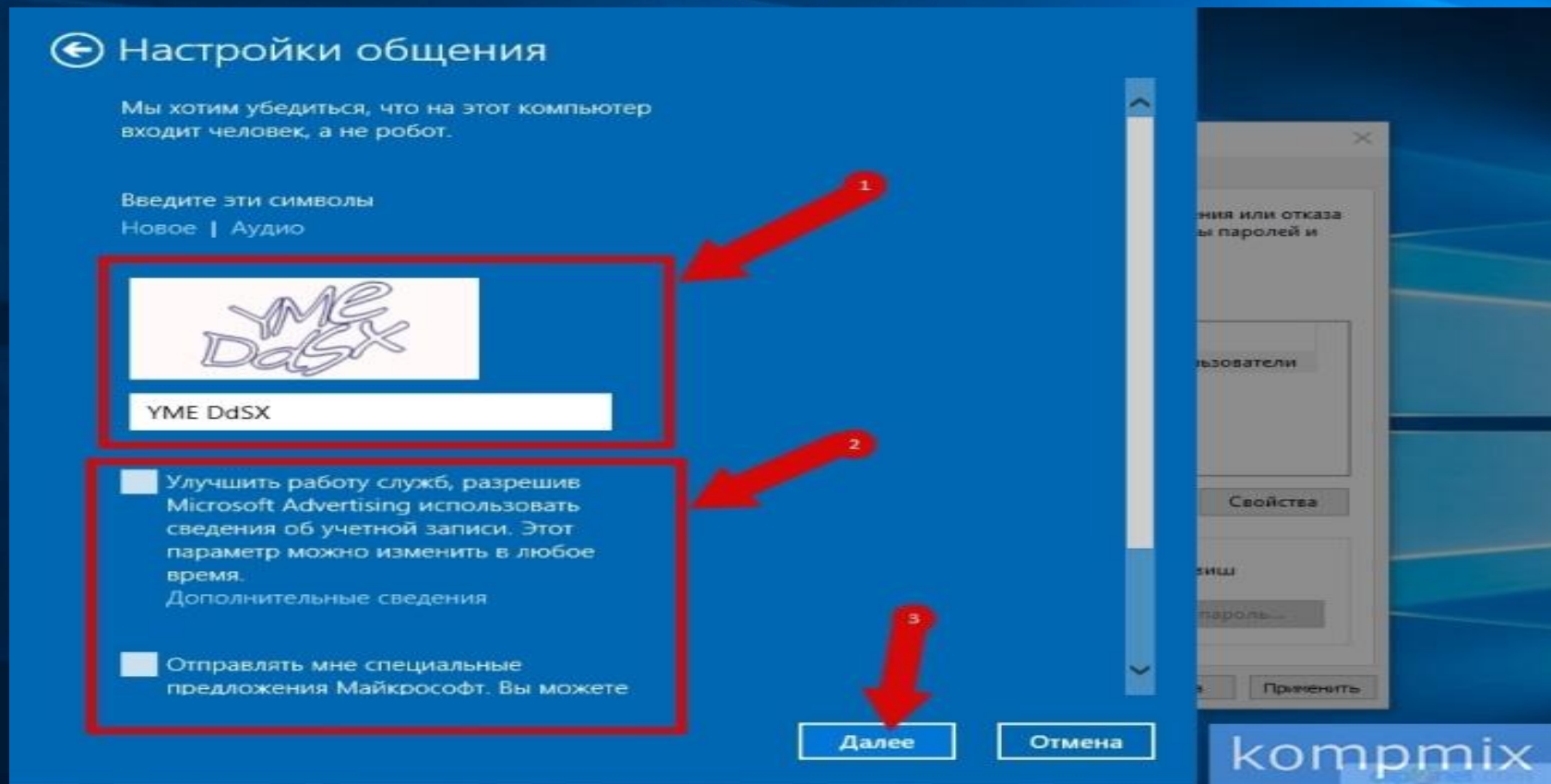

Жмем кнопку «Готово».

Учетная запись Майкрософт создана и добавлена на Ваш компьютер.

Добавление пользователя
Этот пользователь сможет входить в систему на данном компьютере.

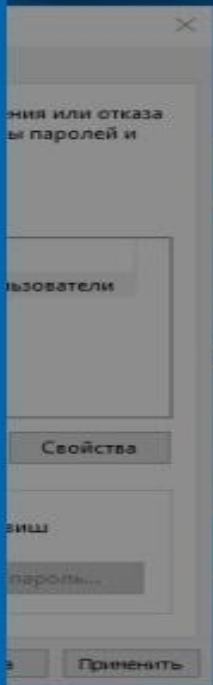

Olga S
olga.s91@outlook.com

Готово **Отмена**

контрmix

Как создать учетную запись Майкрософт с помощью официального сайта

Во втором способе Вы узнаете, как создать учетную запись Майкрософт на официальном сайте. Для этого в браузере переходим на сайт Microsoft кликнув ссылку account.microsoft.com и жмем кнопку «Создать учетную запись».

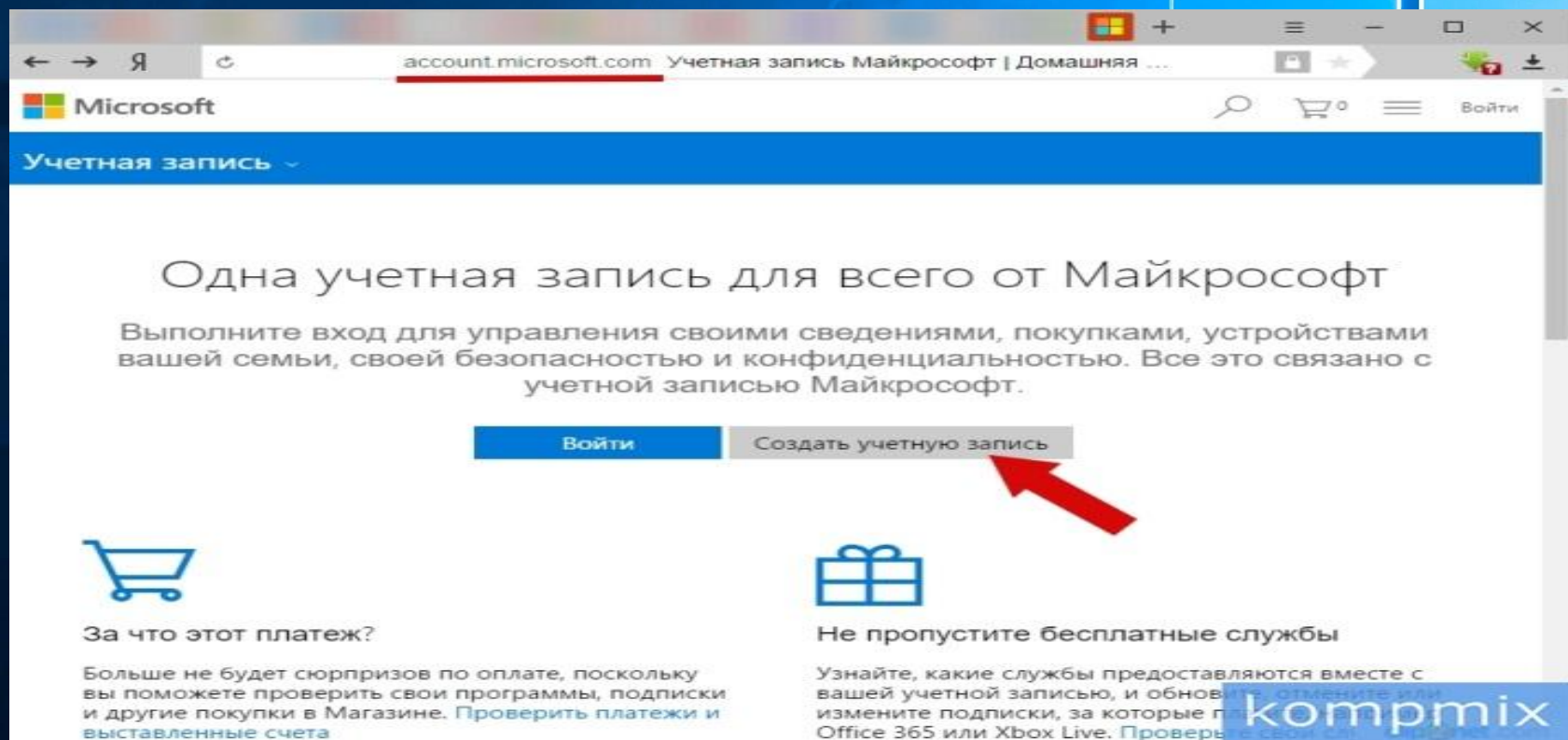

Введите адрес электронной почты и пароль. Затем кликните кнопку «Далее».

signup.live.com Учетная запись Майкрософт

Создание учетной записи

Учетная запись Майкрософт предоставляет целый ряд преимуществ.

zentawr1191 @outlook.com

.....

Отправить мне рекламное сообщение электронной почты от Майкрософт

[Использовать номер телефона](#)

[Использовать существующий адрес электронной почты](#)

Нажимая кнопку **Далее**, вы принимаете условия соглашения об использовании служб Майкрософт и заявления о конфиденциальности и файлах cookie.

Далее

Microsoft

kompmix

Далее вводим символы, указанные на картинке и жмем «Далее».

signup.live.com Учетная запись Майкрософт

Создание учетной записи

Чтобы продолжить, необходимо убедиться, что учетную запись создает человек, а не робот.

Новые

Аудио

2VI q9STW

Назад Далее

Microsoft

kompmix

Учетная запись создана.

Microsoft

Учетная запись

Добавить фотографию

Здравствуйте!

Изменить имя

zentawr1191@outlook.com
Изменить пароль

Проверка...

Ищете свою электронную почту Майк...
Просмотреть папку "Входящие"

Недавние покупки [Просмотреть все](#)

Похоже, что с вашей учетной записью не совершались покупки. Пора за покупками.

Устройства [Просмотреть все](#)

Используйте **zentawr1191@outlook.com** для входа на Windows Phone, чтобы добавить его в этот список. Вот как это сделать:

kompmix

Перейдем к подключению учетной записи Майкрософт на компьютере. Для этого выделяем имя пользователя с правами администратора. Обратите внимание, то должен быть отмечен пункт «Требовать вводи имени пользователя и пароль». Затем кликните кнопку «Добавить».

Имя пользователя	Группа
olga.s91@outlook.com	Пользователи
User	Администраторы; Пользователи
Гость	Гости

At the bottom of the dialog, there is a section for 'Пароль пользователя User' (User password) with a 'Сменить пароль...' (Change password...) button. The dialog has 'ОК', 'Отмена', and 'Принять' (Apply) buttons at the bottom.

Вводим электронный адрес учетной записи Майкрософт и жмем «Далее».

Как этот человек будет входить в систему?

Каким адресом электронной почты хотел бы пользоваться этот человек для входа в Windows? (Если вы знаете адрес, с которым он входит в службы Майкрософт, укажите его здесь.)

zentawr1191@outlook.com X

Зарегистрировать новый адрес электронной почты

Этот пользователь сможет легко получать доступ к веб-почте, фотографиям, файлам и параметрам (включая журнал браузера и избранное) на всех своих устройствах. Он также в любое время может изменить параметры синхронизации.

Заявление о конфиденциальности

Вход без учетной записи Майкрософт (не рекомендуется)

Далее Отмена

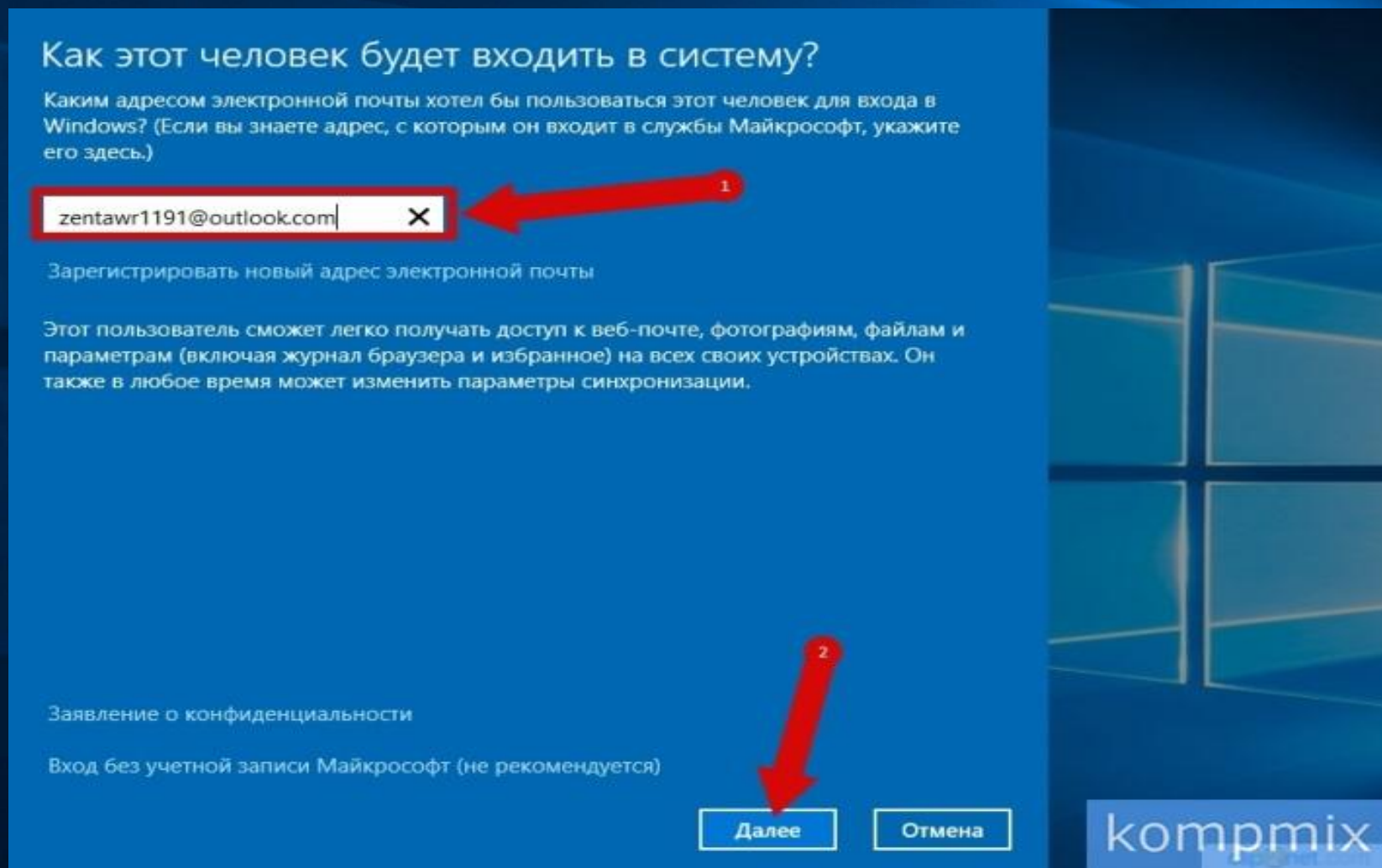

Теперь кликните кнопку «Готово».

Добавление пользователя

Сообщите этому человеку о том, что ему потребуется подключиться к Интернету для первого входа в систему.

zentawr1191@outlook.com

Готово

Отмена

kompmix

Учетная запись Майкрософт создана и подключена на компьютере.

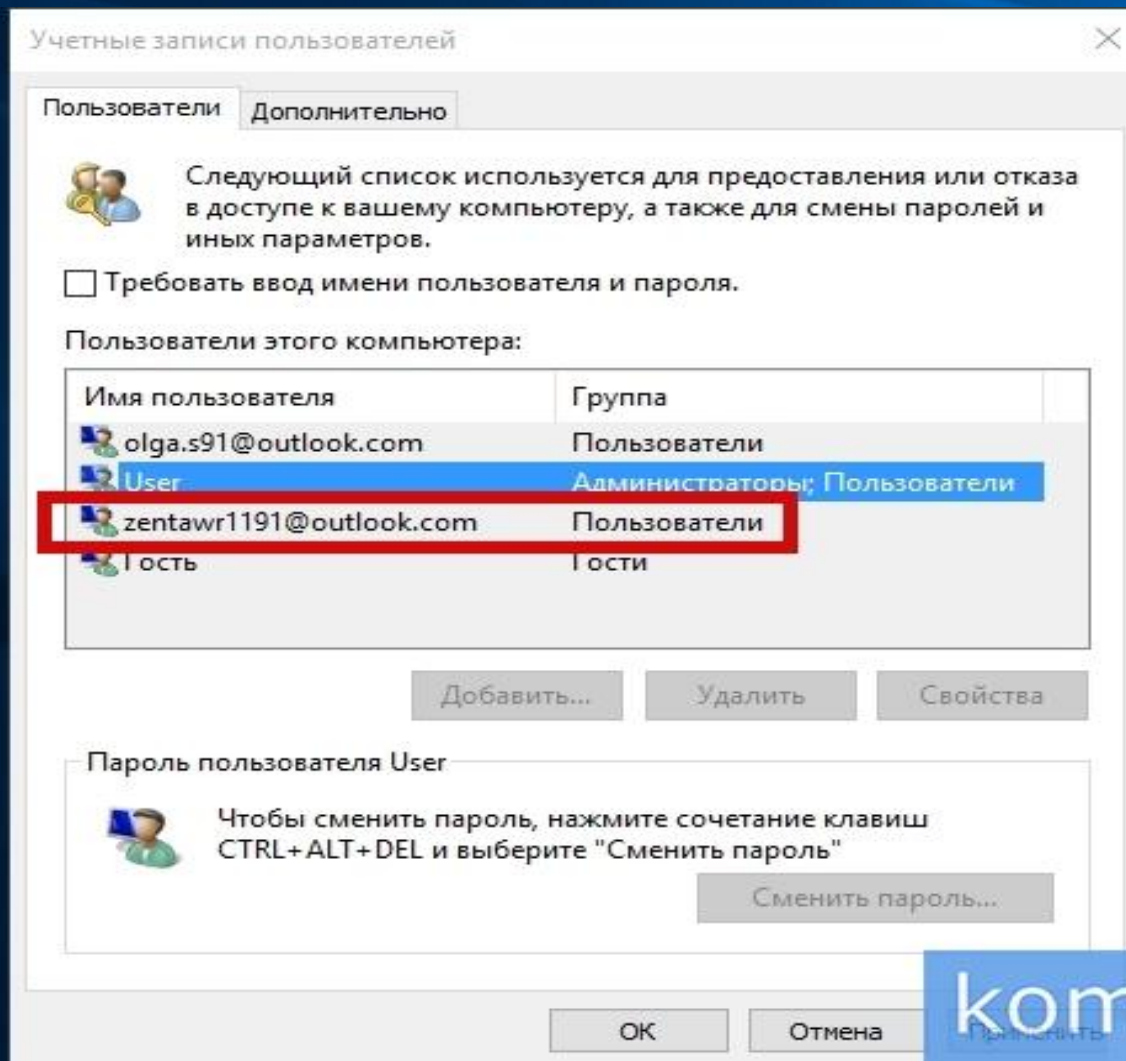

Как создать гостевую учетную запись в Windows 10

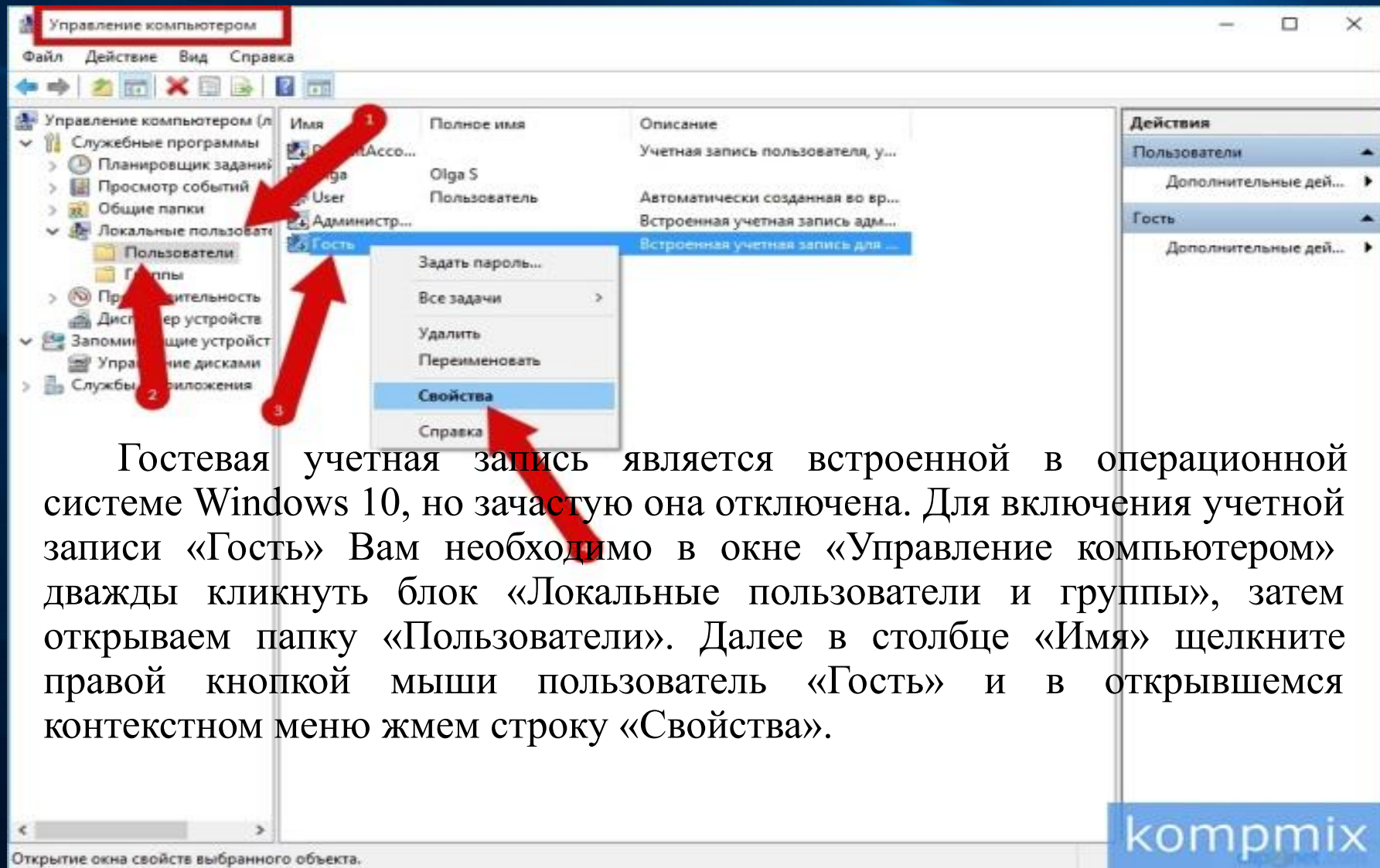

Гостевая учетная запись является встроенной в операционной системе Windows 10, но зачастую она отключена. Для включения учетной записи «Гость» Вам необходимо в окне «Управление компьютером» дважды кликнуть блок «Локальные пользователи и группы», затем открываем папку «Пользователи». Далее в столбце «Имя» щелкните правой кнопкой мыши пользователь «Гость» и в открывшемся контекстном меню жмем строку «Свойства».

Снимите отметку в строке «Отключить учетную запись» и нажмите кнопку «Ок».

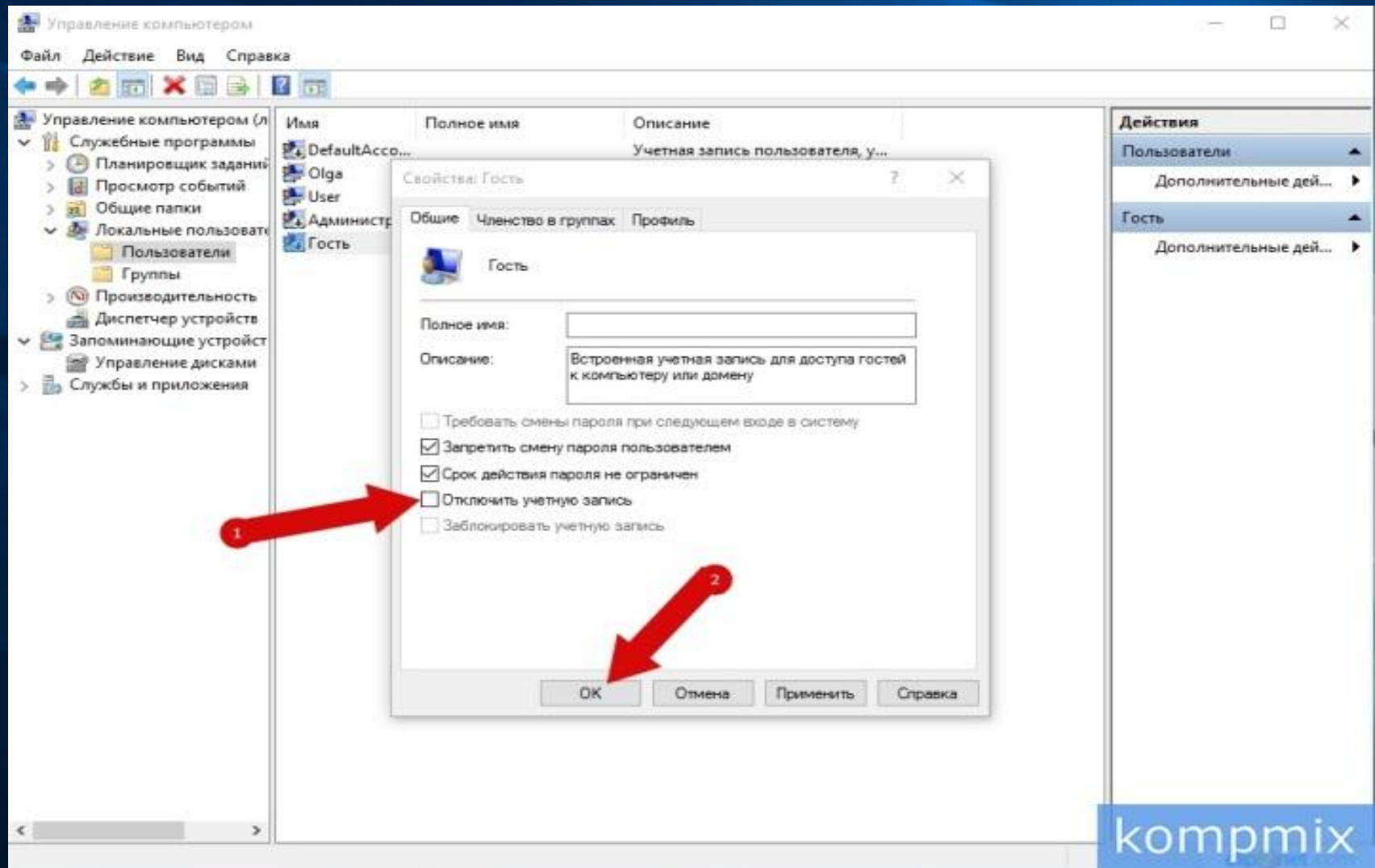

Если после включения учетной записи она не появилась в меню «Пуск» Вам необходимо в окне «Выполнить» ввести команду «gpedit.msc» и нажать «Ок».

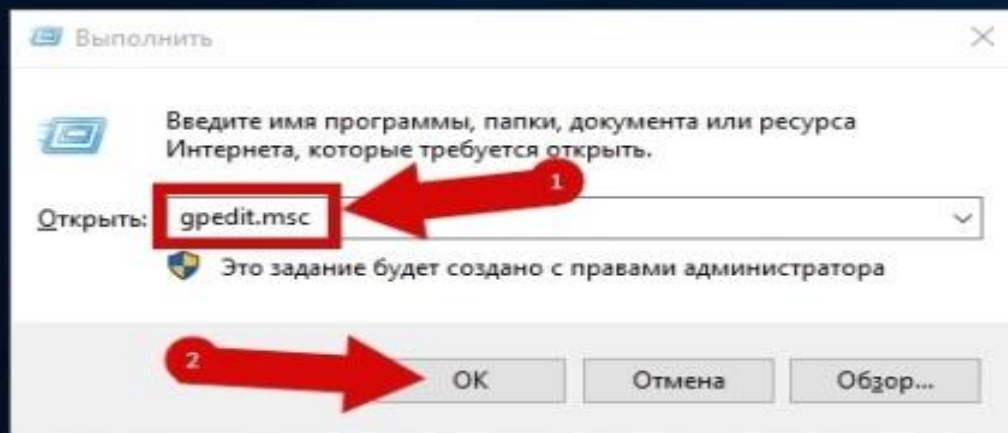

В окне «Редактор локальной групповой политики» кликните конфигурация компьютера, затем поочередно откройте «Конфигурация Windows», «Параметры безопасности», «Локальные политики».

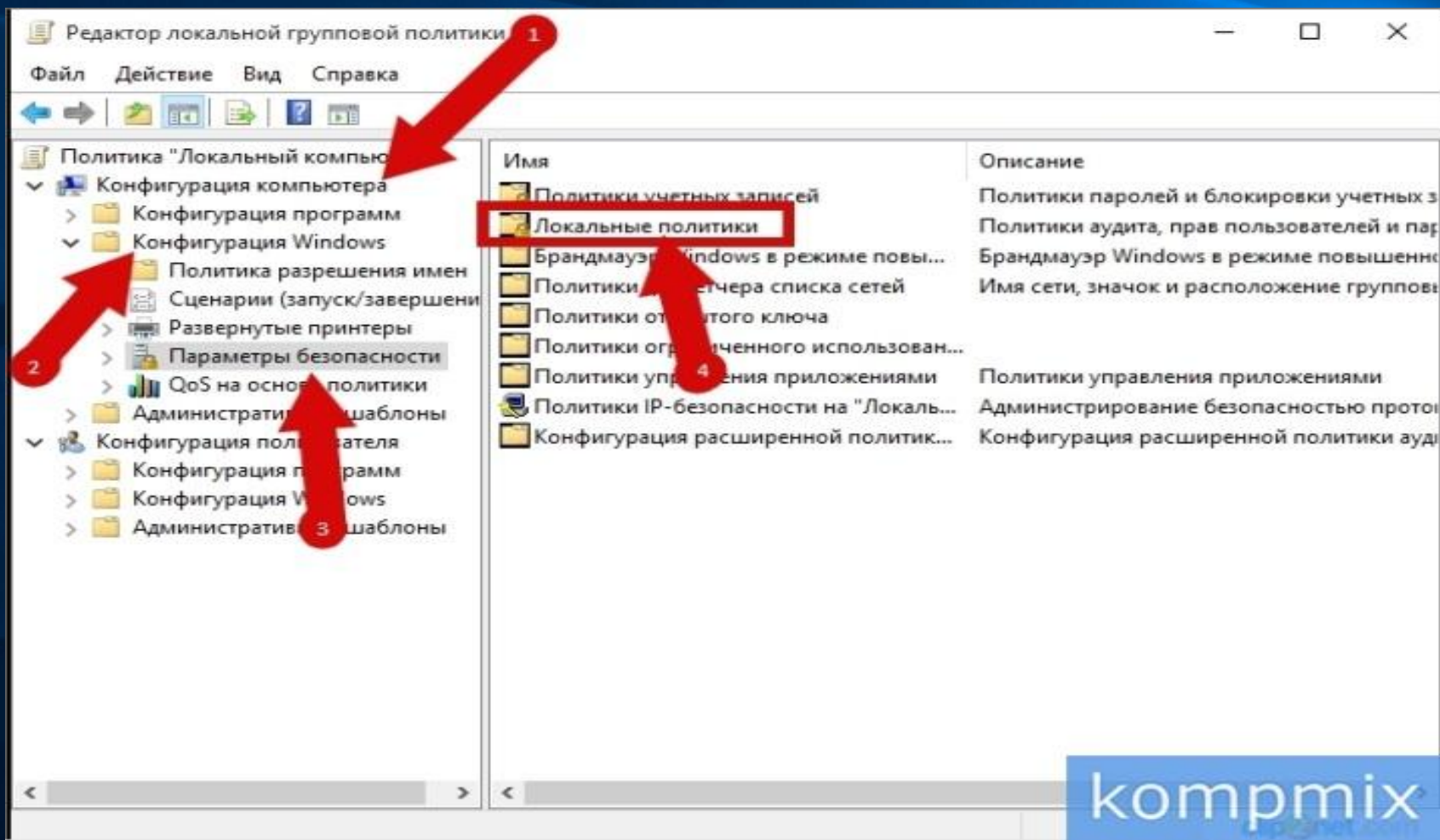

Откройте папку «Назначение прав пользователя» и выберите «Запретить локальный вход».

Выделяем имя учетной записи «Гость» и жмем кнопку «Удалить».

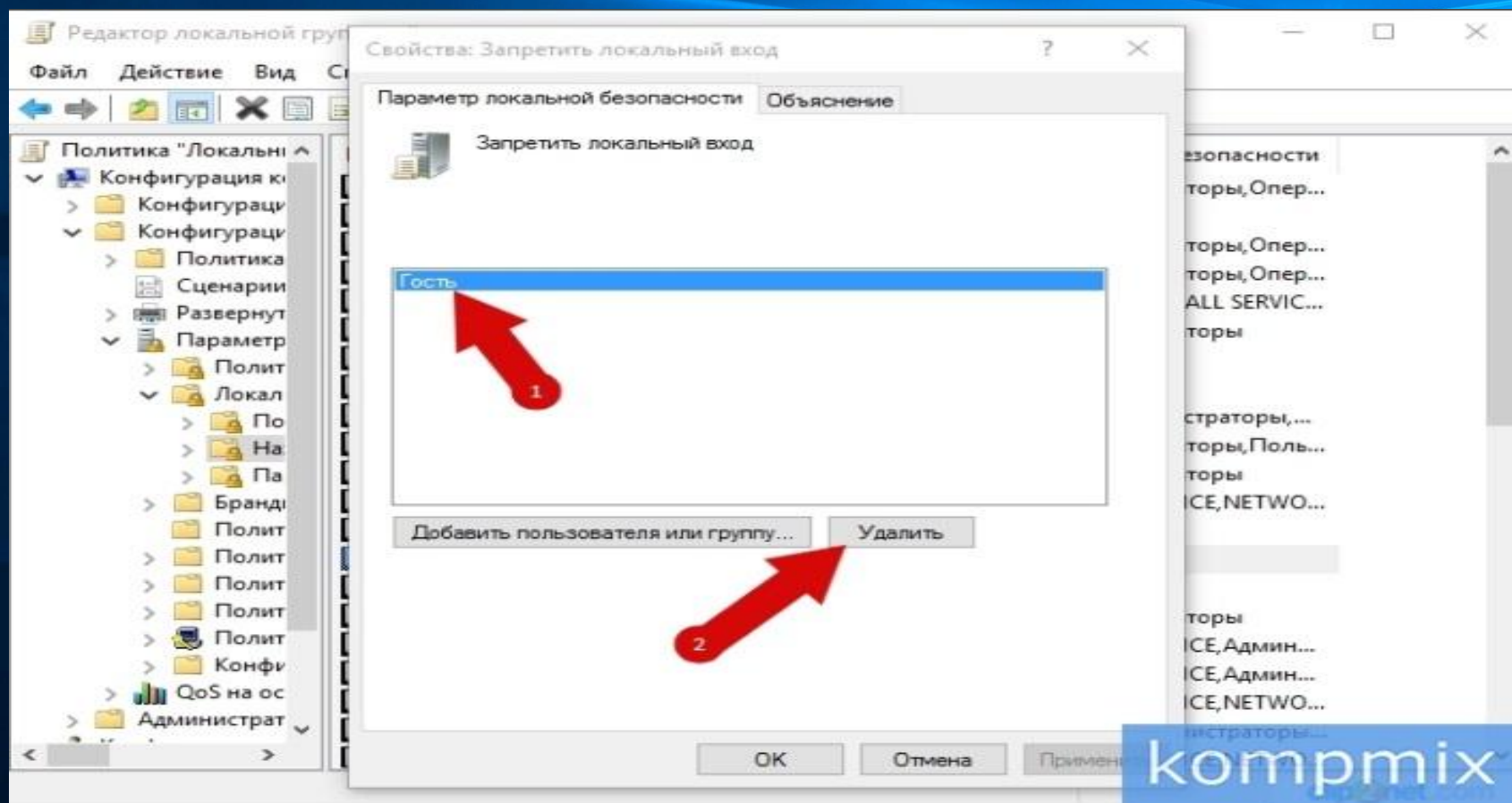

Закрываем окно кликнув кнопку «Ок».

Учетная запись гость доступна к работе.

 Пользователь

Изменить параметры учетной записи

Заблокировать

Выход

 Olga S

 zentawr1191@outlook.com

 Гость

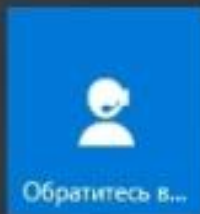

 Проводник >

 Параметры

 Завершение работы

 Все приложения

kompmix

Спасибо за внимание!

Windows 10

