

«Идеи, которые помогают
работать!»

Управление вендинговой компанией с помощью конфигурации **ВЕНДИНГ 8.3**



Задачи, которые позволяет решить предлагаемая система:

- Учет продаж через торговые автоматы
 - Автоматическое создание документов продаж на основании данных статистики
 - Расчет объемов и рентабельности продаж в разрезе автоматов в том числе и с учетом сопутствующих расходов (аренды, амортизации и т.п.)
 - Обработка статистики продаж автоматов различных типов
- Планирование и учет расходования денежных средств
 - Планирование движения денежных средств - платежный календарь
 - Автоматическое формирование кассовых документов (инкассация, движения разменной монеты и т.п.) на основании данных статистики
 - Учет и контроль денежных средств (включая учет разменной монеты): в кассах торговых автоматов, у операторов, в кассе предприятия
- Управление запасами - учет и контроль движения продуктов на центральном складе и в машинах операторов
- Управление закупками – автоматическое формирование заказов поставщику, планирование закупок согласно статистики продаж
- Учет и планирование операций по сервисному (техническому) обслуживанию торговых автоматов
- Контроль деятельности операторов: расходование продуктов, движение денежных средств, планирование посещений, ремонтов, выполнение прочих поручений
- Полный учет расходов предприятия (аренда, зарплата, текущие ремонты и т.п.). Расчет финансовых результатов. Распределение прибыли
- Мониторинг и анализ деятельности предприятия
 - Формирование баланса предприятия, отчета о движении денежных средств и доходах/расходах
 - Расчет показателей эффективности деятельности: рентабельность капитала, оборачиваемость товаров, показатели финансовой устойчивости и т.п.

Состав системы

В состав системы ВЕНДИНГ 8.3 входит:

- Центральная учетная система – специализированная конфигурация «1С:Предприятие 8», обеспечивающая все учетные функции и консолидацию учетной информации.

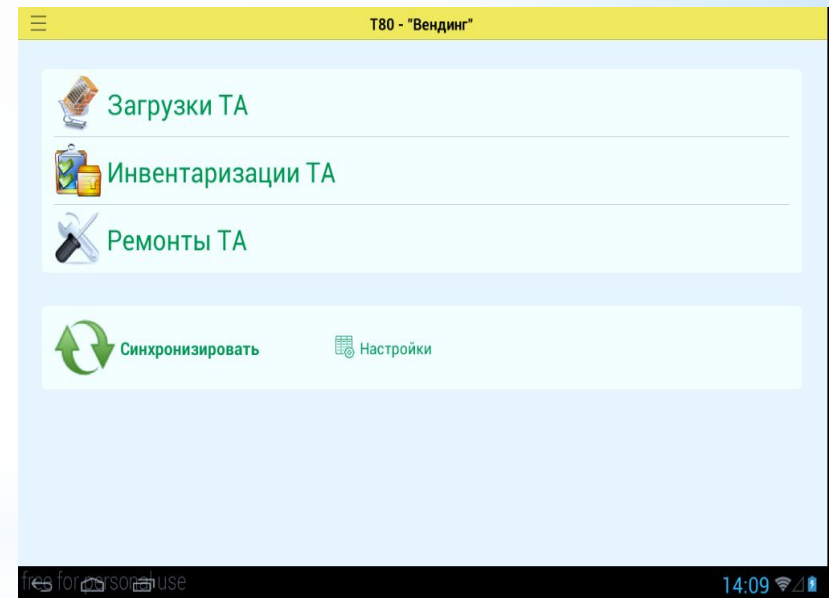
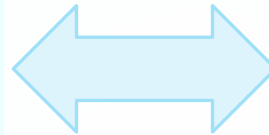

- Программа для мобильных устройств на базе операционной системе Android, которая позволяет автоматизировать работу операторов по обслуживанию торговых автоматов. Данные с каждым мобильным устройством автоматически синхронизируются с данными центральной учетной системы.

Архитектура системы

В комплект поставки входит программа, работающая на планшет оператора. Данные на планшет автоматически синхронизируются с данными центральной системы.

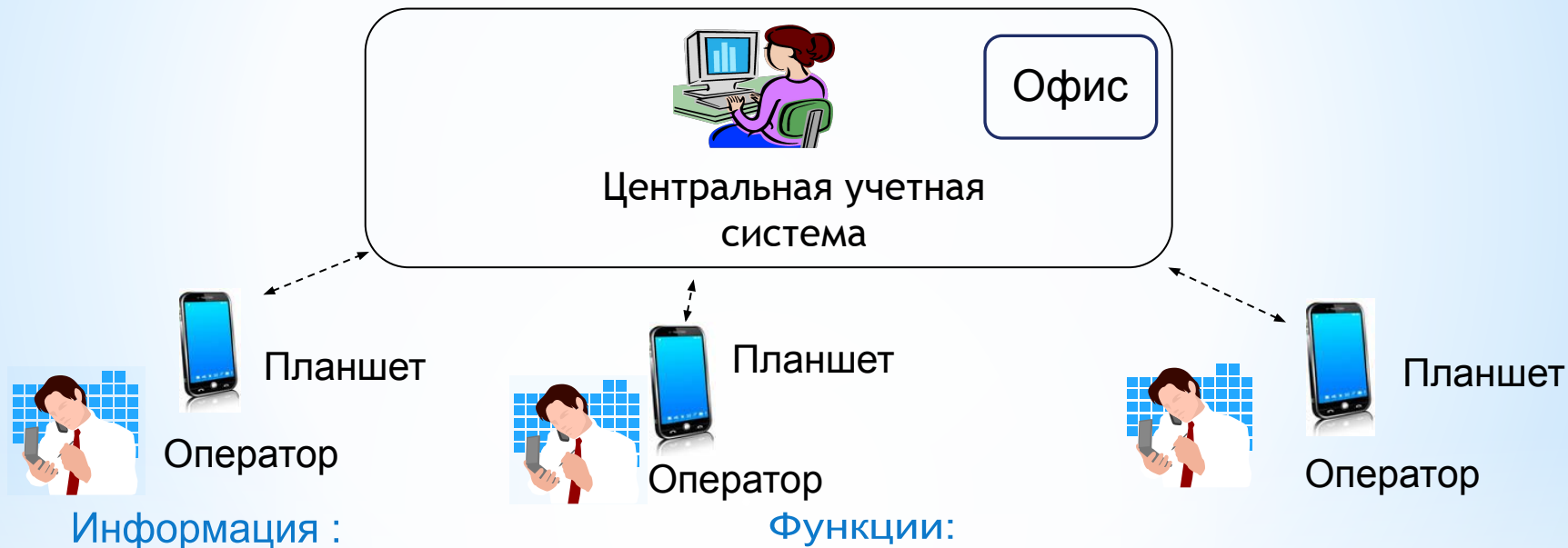

- Информация :**
- 1) Товарные остатки в машине оператора
 - 2) Остатки денежных средств в кассах оператора
 - 3) План-график обслуживания торговых автоматов

- Функции:**
- Выполнение заявок на обслуживание торговых автоматов
 - Выполнение задач технического обслуживания торговых автоматов
 - Прием / оформление оплат
 - Ввод данных по результатам инвентаризации

Регистрация торговых автоматов

Торговые автоматы в системе ведутся в одноименном справочнике. Каждому торговому автомату соответствует отдельная запись. В процессе регистрации в карточке торгового автомата указывается:

Код статистики – код автомата, который будет выдаваться в файлах статистики продаж по этому автомату

Касса, Торговый агент, Место хранения – соответствующие торговому автомату

В табличной части «Номенклатурный состав» - перечень ингредиентов, которые загружаются в автомат

Контрагент – заполняется, если автомат торгует по безналичному расчету

В табличной части «График обслуживания» указывается в какие дни должен обслуживаться автомат и по какому графику работает заведение, где он установлен

В табличной части «Продукция» указываются коды и названия продуктов, которыми торгует автомат

На закладке «Статистика» можно установить признак «Данные статистики не обнуляются», который будет учитываться при обработке данных статистики от торгового автомата

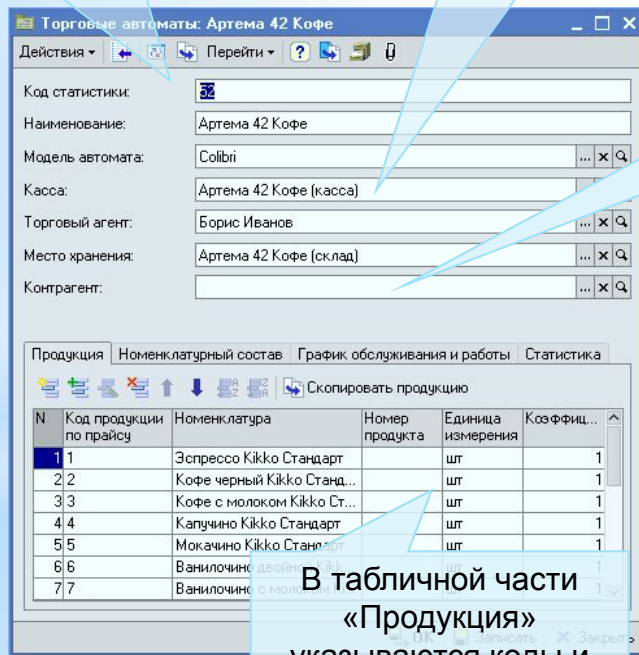
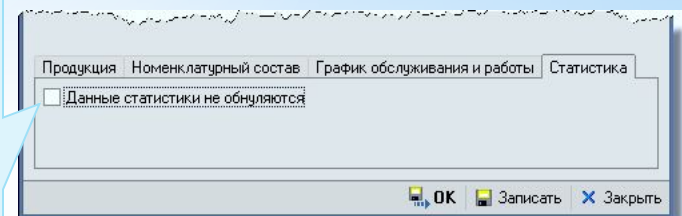
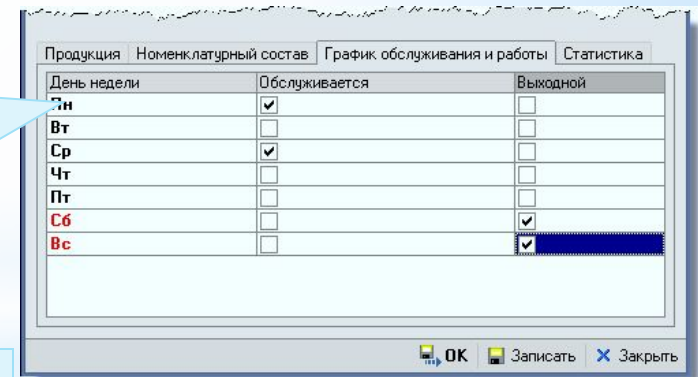
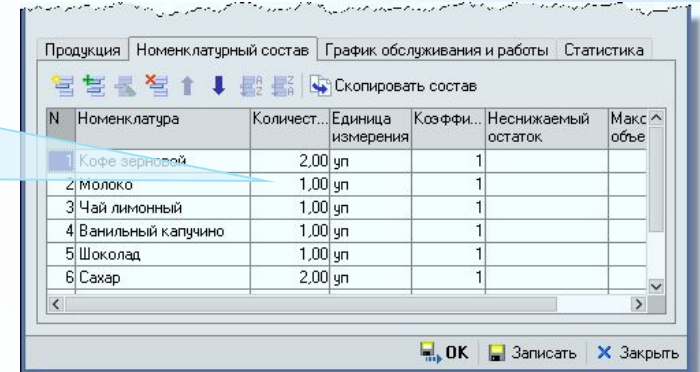

Организация процесса обслуживания торговых автоматов



Планирование обслуживания

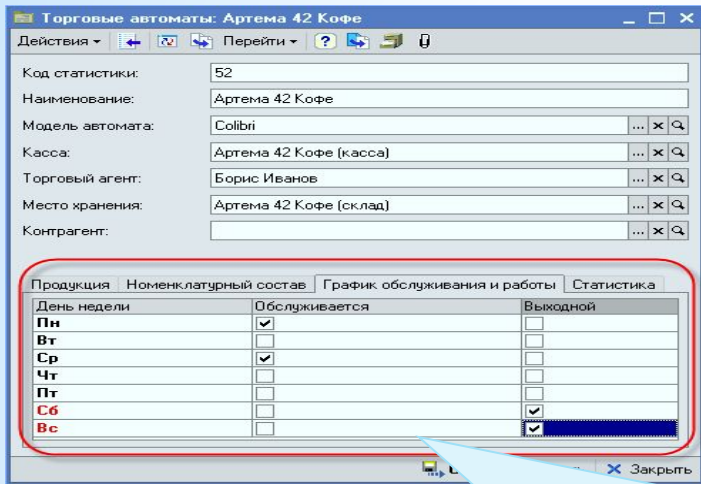

Обслуживание автоматов происходит согласно графика, установленного для каждого автомата

На основании сформированных документов загрузки создается перемещение продуктов в машину оператора

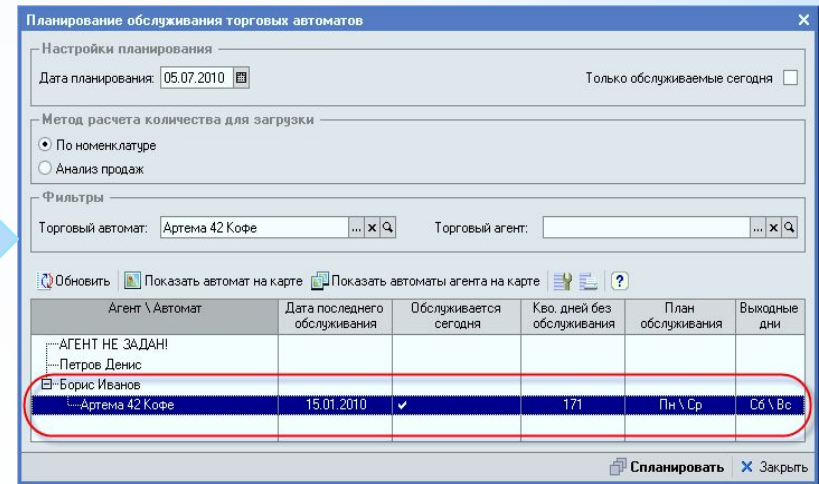

С помощью обработки планирования автоматически создаются документы загрузки продуктов

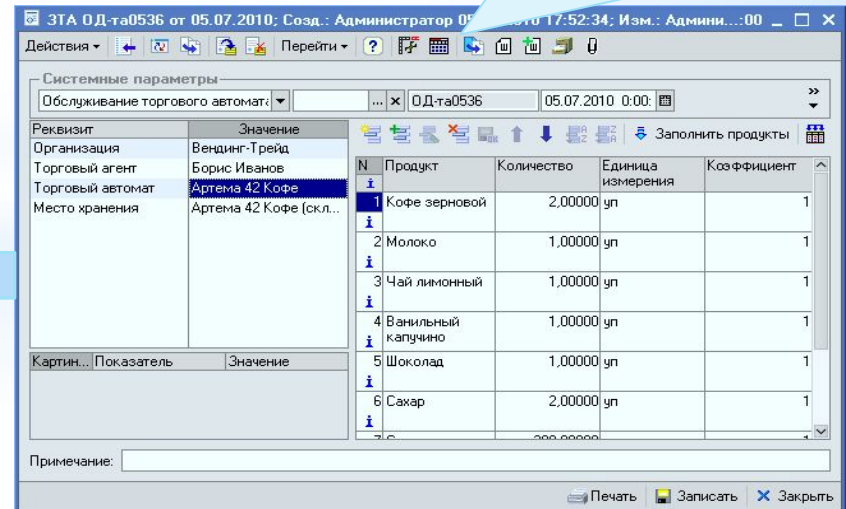
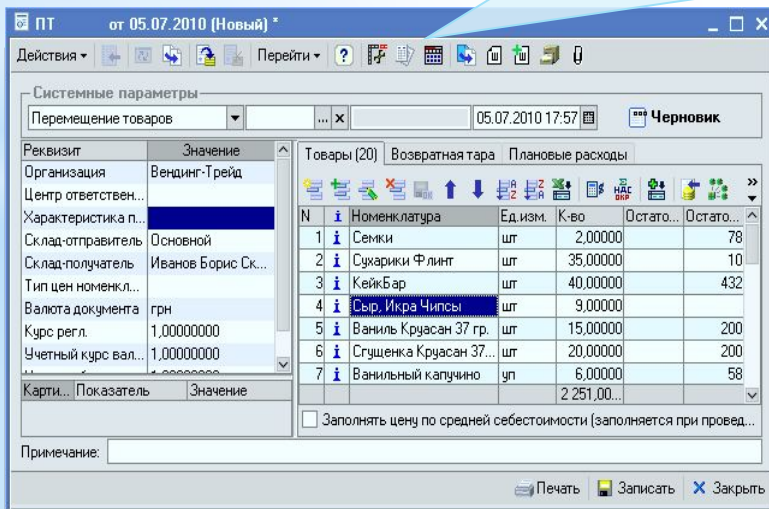

Планирование обслуживания по данным анализа продаж

Планирование обслуживания торговых автоматов

Настройки планирования

Дата планирования: 13.07.2010 Только обслуживаемые сегодня

Метод расчета количества для загрузки

По номенклатуре

Анализ продаж Интервал времени за который выбирается статистика продаж: Месяц

Фильтры

Торговый автомат: Артема 42 Кофе Торговый агент:

Дополнительные настройки

Статус новых документов ЗТА: К исполнению Создавать документ перемещения

Настройки

Обновить Показать автомат на карте Показать автоматы агента на карте ?

Агент \ Автомат	Дата последнего обслуживания	Обслуживается сегодня	Кво. дней без обслуживания	План обслуживания	Выходные дни
АГЕНТ НЕ ЗАДАН!					
Петров Денис					
Борис Иванов					
Артема 42 Кофе	05.07.2010		8	Ср \ Пн	Вс \ Сб

Спланировать X Закрыть

Расчет количества загружаемой в торговый автомат продукции может быть произведен по данным статистики продаж.

При таком способе планирования для определения количества продукции, которую необходимо загрузить в торговый автомат, используется статистика продаж за определенный период, затем рассчитывается количество прогнозных продаж с учетом установленных лимитов для емкостей бункеров и спиралей и на основании этих расчетных данных создаются документы загрузки торгового автомата.

Обслуживание автоматов производится операторами, результаты загрузки отражаются в документах загрузки на мобильном устройстве

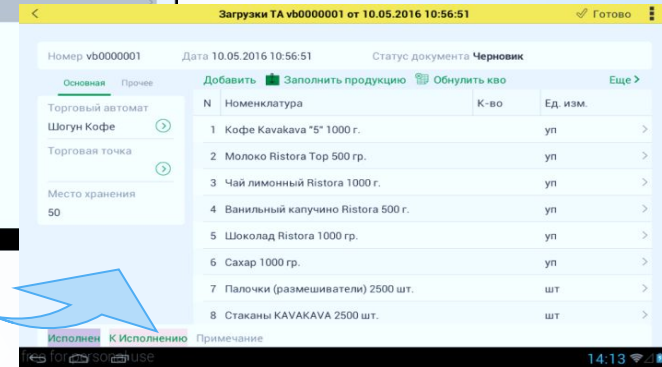
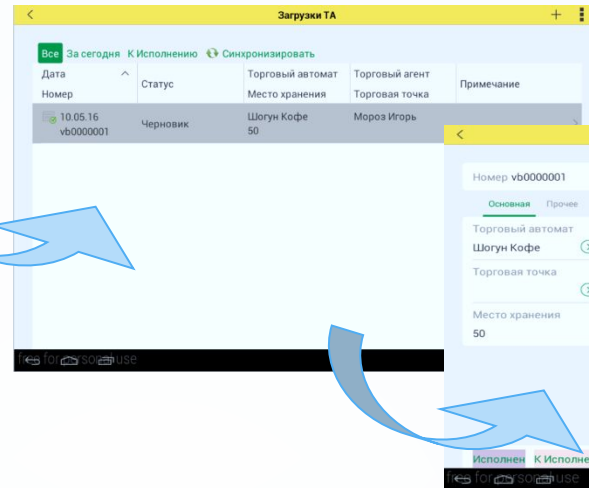
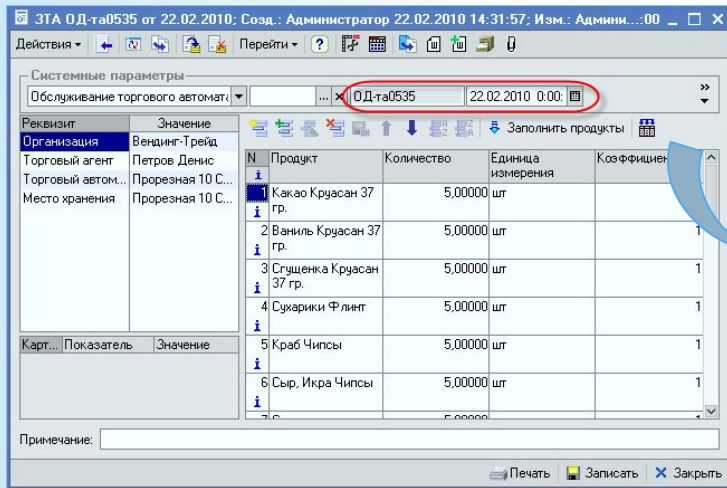

При обнаружении неисправностей операторами вводятся заявки на внеплановое техническое обслуживание

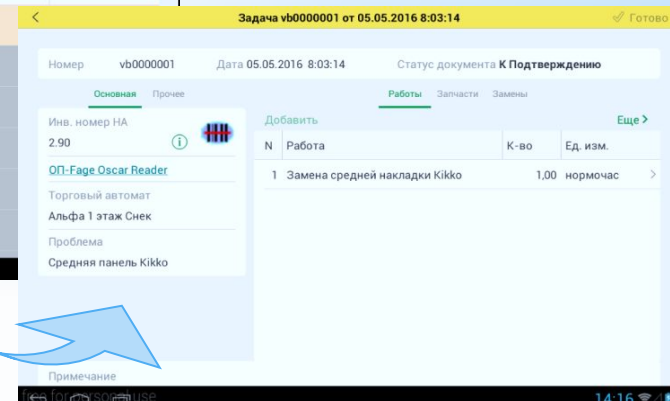
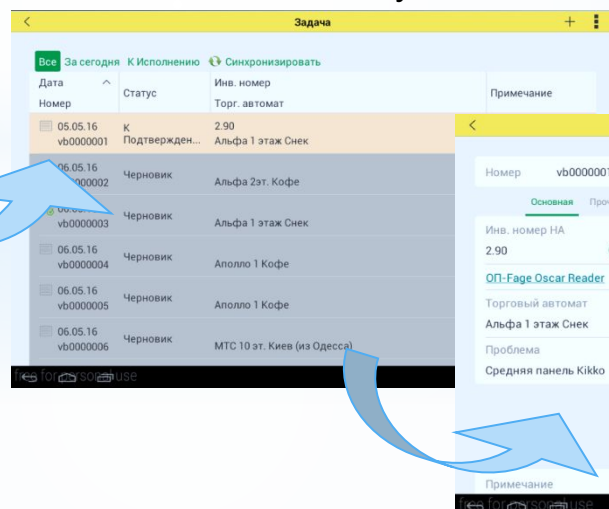
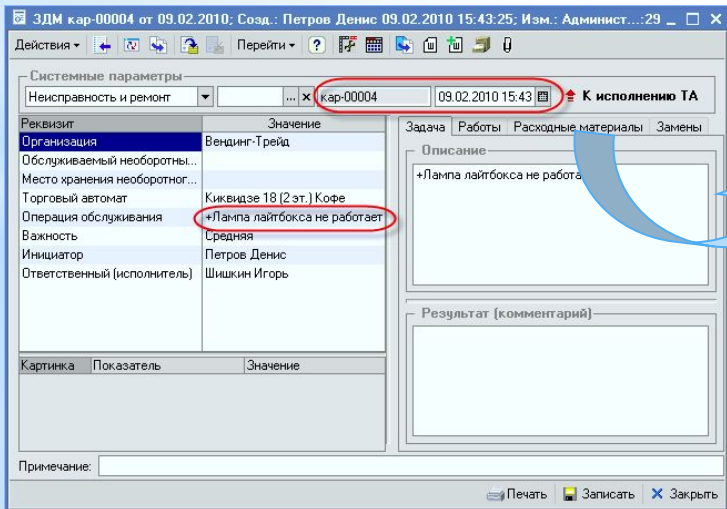

Отчет «График посещения торговых автоматов»

Возможность формирования отчета за произвольный период

Указание фильтров по оператору и/или торговому автомату

Возможность формирования отчета в режимах:

- **План** – для даты в которую запланировано посещение торгового автомата отображается **П**
- **Факт** – для даты, в которой введены документы обслуживания торгового автомата отображается **Ф**
- **План + Факт** – совмещенный режим (**ПФ**)

Отчет Посещение ТА

Действия

Фильтры

Период с: 01.01.2009 по 31.01.2009

План
 План + Факт
 Факт

Торговый агент: Равно

Торговый автомат: В списке Автомат 1 Кофе; Автомат 2 Снек

	1	2	3	4	5	6	7	8	9
1	График посещения торговых автоматов								
2	с 01.01.2009 по 31.01.2009								
3	Торговый автомат = Автомат 1 Кофе; Автомат 2 Снек								
4	Дата	Чт 01.01.2009	Пт 02.01.2009	Сб 03.01.2009	Вс 04.01.2009	Пн 05.01.2009	Вт 06.01.2009	Ср 07.01.2009	Чт 08.01.2009
5	Автомат 1 Кофе 3, ул. Мира 2		П			ПФ		П	
6	Автомат 2 Снек 28, ул. Мира 2		П					П	Ф
7	ИТОГО:		П: 2 Ф: 1			П: 1 Ф: 1		П: 2 Ф: 0	П: 0 Ф: 1

Сформировать | Закреть

Отображается итоговая информация по плановым и фактическим посещениям торгового автомата

Интерфейс мобильного приложения

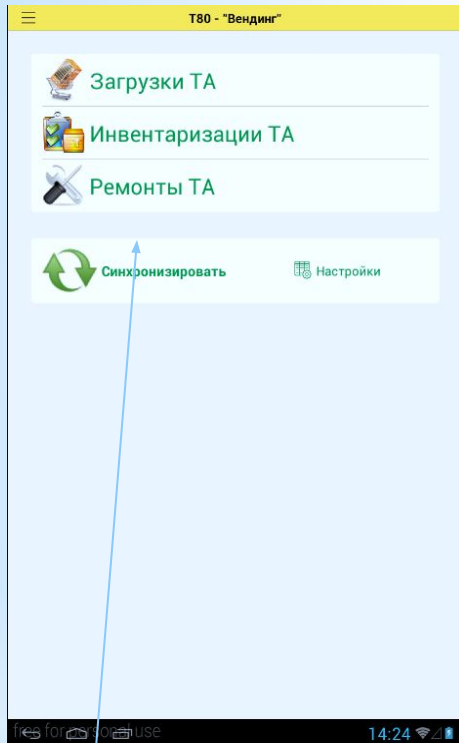

Обмен информацией с центральной базой инициируется с мобильным устройством. При обмене производится как прием данных на мобильное устройство так и передача данных в центральную базу

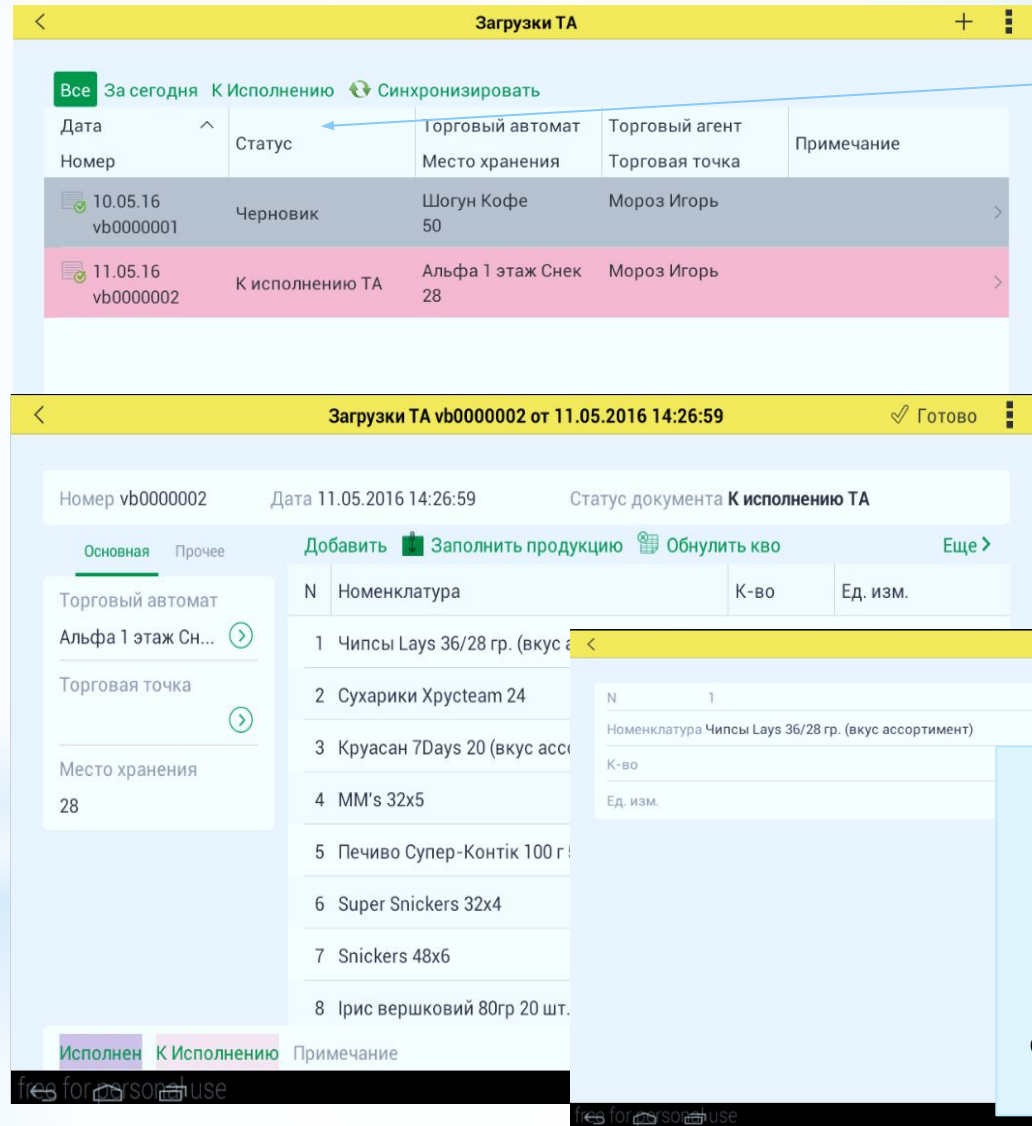

Возможность просмотра заявок на обслуживание торгового автомата с использованием фильтров

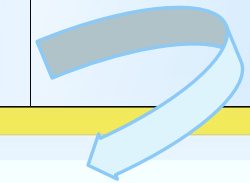

Возможность редактирования заявок на обслуживание торгового автомата. Уточнение номенклатуры, отметка выполнения заявки

Обработка статистики

Обработка статистики

Действия ▾

Загрузка статистики Продажи Касса Настройка

Прием из файла

Прием из файла Файл статистики: B:\13_170933.txt ...

Прием из КПК Торговый агент: Петров Денис ...

Обработать

	Код автомата	Порядковый номер чтения статистики	Дата и время снятия текущей статистики	Дата и время снятия предыдущей статистики	Имя файла статистики	Торговый агент
<input checked="" type="checkbox"/>	16	26	13.03.2008 12:38:00	13.03.2008 11:05:00	13_170933	Петров Денис
<input checked="" type="checkbox"/>	23	16	13.03.2008 10:37:00	11.03.2008 11:18:00	13_170933	Петров Денис
<input checked="" type="checkbox"/>	25	23	13.03.2008 10:01:00	12.03.2008 10:24:00	13_170933	Петров Денис
<input checked="" type="checkbox"/>	26	15	13.03.2008 11:18:00	11.03.2008 11:56:00	13_170933	Петров Денис
<input checked="" type="checkbox"/>	27	21	13.03.2008 16:18:00	11.03.2008 16:23:00	13_170933	Петров Денис
<input checked="" type="checkbox"/>	7	22	13.03.2008 12:19:00	13.03.2008 10:45:00	13_170933	Петров Денис

Закрыть

Файлы статистики, снятые с автоматов операторами загружаются в систему с помощью обработки

Ручной ввод статистики *

Торговый автомат: Банковая 10 (1 эт.) Кофе ... (Код статистик...)

Торговый агент: Петров Денис Дата и время снятия статистики: 06.07.2010 11:00:00

Продажи

Заполнить по продукции автомата Очистить строки с пустым количеством

N	Код продукции по прайсу	Номенклатура	К-во продано	Цена продажи	Сумма продаж
1	1	Эспрессо (без пале...	5	4,00	20,00
2	2	Кофе черный (без п...	6	3,00	18,00
3	3	Кофе с молоком Kik...	7	3,00	21,00
4	4	Капучино Kikko (без...	8	3,00	24,00
5	5	Мокачино Kikko (бе...	5	3,00	15,00
6	6	Ванилочино двойно...	6	3,00	18,00
					116,00

Касса

Показатель	Значение показателя (грн)
Сумма вручную загруженных монет (In tubes manually)	50,00
Сумма вручную сброшенных монет (Payout manually)	0,00
Сумма монет в кешбоксе (Total in cashbox)	100,00
Сумма общая (банкнот) (Bills accepted)	500,00
Overpay	5,00
Сумма реализаций по ключу (Total deducted cashless)	0,00
Сумма оплат на ключ (Total loaded cashless)	0,00

Сохранить Закрыть

Файл статистики (стандарт EVA DTS 6.1 www.vending-europe.eu)

Если по каким либо причинам статистика с автомата снимается вручную – соответствующие данные могут быть вручную внесены также с помощью этой обработки

Обработка статистики – данные о продажах

На основании данных статистики происходит автоматическое формирование документов продаж через торговые автоматы

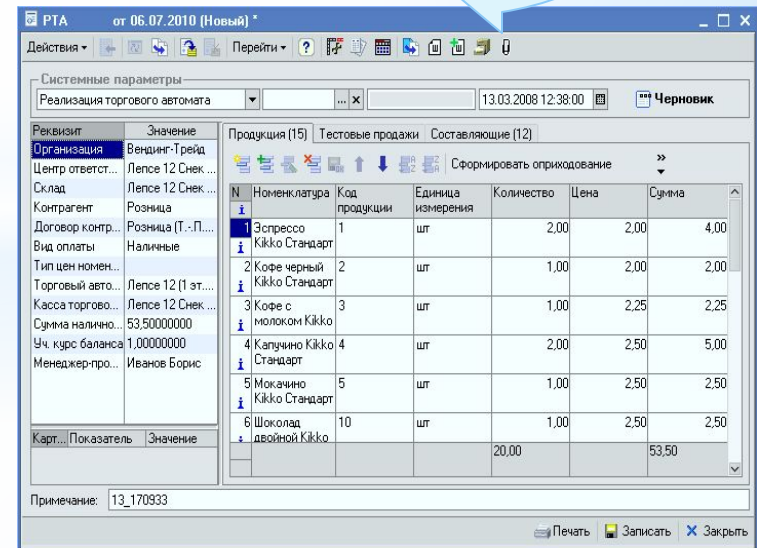
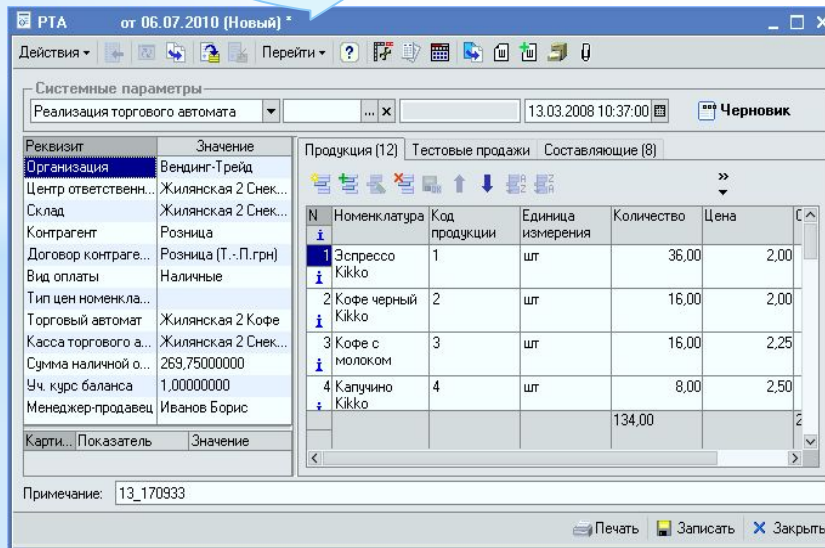
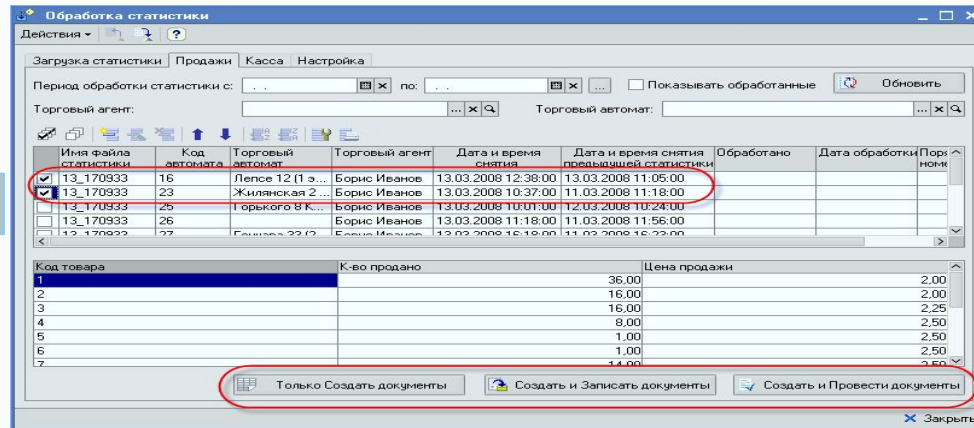

Обработка статистики – данные о кассовых операциях

На основании данных статистики происходит формирование кассовых документов

Производится загрузка информации по инкассации торгового автомата (с разбивкой по монетам и купюрам)

Инкассационная ведомость по данным статистики

Таблица															
1	2	3	4	5	6	7	8	9	10	11	12	13	14	15	16
1	Инкассационная ведомость														
2	Период: 26.12.2008 - <не задано>														
3	Торговый агент: <Все>														
4	Торговый автомат: Автомат 2 Снек														
5															
6	№ авт.	Автомат	Оператор	Дата тек. инкасации	Купюры, шт.										
Дата пред. инкасации				1 грн.	2 грн.	5 грн.	10 грн.	20 грн.	50 грн.						
8	28	Альфа 1эт. Кофе	Петров Евгений	26.12.2008	150	142	102	13	2	1					
9				24.12.2008											
10	28	Альфа 1эт. Кофе	Петров Евгений	29.12.2008	92	93	52	7	6	0					
11				26.12.2008											
12	28	Альфа 1эт. Кофе	Петров Евгений	31.12.2008	143	139	66	13	2	2					
13				29.12.2008											
14	28	Альфа 1эт. Кофе	Петров Евгений	05.01.2009	151	105	84	12	7	1					
15				31.12.2008											
16	28	Альфа 1эт. Кофе	Петров Евгений	12.01.2009	302	256	188	29	5	1					
17				05.01.2009											
18	ИТОГО ПО АГЕНТУ <Петров Евгений>:				838	735	492	74	22	5					
19	ИТОГО:				838	735	492	74	22	5					
20															
21															
22															

На основании загруженной статистики можно сформировать инкассационную ведомость. В данной ведомости расшифрованы суммы инкассированные из торговых автоматов. Расшифровка производится в разрезе торговых агентов и торговых автоматов с разбиением по номиналам купюр и монет.

Анализ продаж

По данным статистики о реализации продуктов через автомат формируется отчет о продажах

Продажи (01.07.2000 - 06.07.2010) Настройка: "1. Продажи по агентам" *

Фильтры: Период: 01.07.2000 по 06.07.2010

Торговый агент: Равно
 Торговый автомат: Равно Артема 42 Кофе
 Номенклатура: Равно
 Контрагент: Равно

8	ТорговыйАгент / ТорговыйАвтомат / Номенклатура	К-во	Сумма по себестоимости	Сумма продажи	Сумма дохода	Рентабельность продукции	Рентабельность продаж
10	Борис Иванов	1 027,00	1 113,17	3 609,00	2 495,83	224,21	69,16
11	Артема 42 Кофе	1 027,00	1 113,17	3 609,00	2 495,83	224,21	69,16
12	Эспрессо Кикко Стандарт	147,00	139,11	441,00	301,89	217,01	68,46
13	Кофе черный Кикко Стандарт	391,00	370,51	1 368,50	997,99	269,36	72,93
14	Кофе с молоком Кикко Стандарт	102,00	114,25	357,00	242,75	212,47	68,00
15	Капучино Кикко Стандарт	101,00	140,33	404,00	263,67	187,89	65,26
16	Мокачино Кикко Стандарт	42,00	59,17	168,00	108,83	183,92	64,78
17	Ванилиночно двойной Кикко Стандарт	31,00	44,31	124,00	79,69	179,83	64,26
18	Ванилиночно с молоком Кикко Стандарт	20,00	26,89	80,00	53,31	199,77	66,64
19	Ванилиночно Кикко Стандарт	5,00	6,00	17,50	11,50	191,76	65,73
20	Шоколад горячий Кикко Стандарт	36,00	40,97	126,00	85,03	207,57	67,49
21	Шоколад двойной Кикко Стандарт	31,00	40,97	124,00	83,03	202,63	66,96
22	Шоколад с молоком Кикко Стандарт	24,00	31,49	96,00	64,51	204,83	67,19
23	Кофе с шоколадом Кикко Стандарт	16,00	17,43	56,00	38,57	221,36	68,88
24	Чай лимонный Кикко Стандарт	43,00	41,43	129,00	87,57	211,38	67,89
25	Молоко Кикко Стандарт	5,00	4,31	17,50	13,19	305,92	75,36
26	Молоко с кофе Кикко Стандарт	24,00	33,55	96,00	62,45	186,11	65,05
27	Стакан пустой	9,00	2,65	4,50	1,85	69,72	41,08
28	ИТОГО:	1 027,00	1 113,17	3 609,00	2 495,83	224,21	69,16

Диаграмма Сформировать X Закрыть

Продажи (01.07.2000 - 06.07.2010) Настройка: "2. Продажи по автоматам" *

Фильтры: Период: 01.07.2000 по 06.07.2010

Торговый агент: Равно
 Торговый авто.: Равно Артема 42 Кофе
 Номенклатура: Равно
 Контрагент: Равно

8	Торговый автомат / Номенклатура	К-во	Сумма по себестоимости	Сумма продажи	Сумма дохода	Рентабельность продукции	Рентабельность продаж	Сумма продаж и бонусов
10	Княжий затон 15 (3 эт.) Кофе	35 408,00	52 062,48	116 380,50	64 318,02	123,54	55,27	
42	Зодчих 18 Кофе	23 683,00	33 293,47	74 796,75	41 503,28	124,66	55,49	
73	Киквидзе 18 (1 эт.) Снек	15 314,00	22 576,02	52 591,00	30 014,98	132,95	57,07	
104	Бориспольская 14 (2 эт.) Снек	11 677,00	17 025,19	41 794,00	24 768,81	145,48	59,26	
136	Зодчих 68 (2 эт.) Кофе	35 471,00	47 593,78	126 618,50	79 024,72	166,04	62,41	
182	Лепсе 12 (2 эт.) Кофе	26 178,00	26 878,05	72 365,00	45 486,95	169,23	62,86	
212	Зодчих 68 (1 эт.) Снек	34 693,00	52 342,82	126 904,50	74 561,68	142,45	58,75	
244	Прорезная 10 Снек	11 251,00	29 007,85	48 663,75	19 855,90	68,45	40,64	
259	Жилианская 2 Кофе	77 561,00	112 878,75	278 606,00	165 727,25	146,82	59,48	
260	Круасаны 7 days 37 гр.	1 392,00	2 012,12	4 531,50	2 519,38	125,21	55,60	
261	Сок Садочек (бут. 380 мл.)	1 573,00	4 041,90	6 405,00	2 363,10	58,47	36,89	
262	Чипсы Lays 28 гр.	1 546,00	2 002,32	4 885,00	2 882,68	143,97	59,01	
263	Семки	110,00	193,10	440,00	246,90	127,86	56,11	
264	Сухарики Флинт	2,00	2,26	6,00	3,74	165,49	62,33	
265	Bounty 32x6	1 790,00	4 968,11	8 127,50	3 159,39	63,59	38,87	
266	Twix 40x6	2 302,00	6 374,58	10 390,50	4 015,92	63,00	38,65	
267	Snickers 48x6	1 978,00	4 912,28	8 987,00	4 074,72	82,95	45,34	
268	M&M's 30x5	619,00	1 912,64	2 623,00	910,36	47,60	32,25	
269	Super Snickers 32x4	1 311,00	5 447,07	7 800,50	2 353,43	43,21	30,17	
	Лесной орех Snickers 70 гр.	1 235,00	5 045,05	6 885,00	1 839,95	36,47	26,72	

Диаграмма Сформировать X Закрыть

По данным продаж а также других учетных документов, регистрирующих прочие доходы/расходы формируется сводный отчет о доходах/расходах в разрезе автоматов

Доходы/расходы (01.01.2010 - 07.07.2010) Настройка: "Последняя настройка"

Фильтры: Период с: 01.01.2010 по 07.07.2010 Организация: Равно

№	ТорговыйАгент / ТорговыйАвтомат / Статья доходов/расходов	Сумма доход	Сумма расход	Сумма оборот
10	Борис Иванов	214 182,69	111 983,84	102 198,85
163	Петров Денис	213 686,44	100 981,81	112 704,63
164	Жиланская 2 Кофе	29 964,28	16 285,36	13 678,92
165	Реализация товаров	29 733,50		29 733,50
166	Оприходование излишков товаров	195,98		195,98
167	Переплаты покупателей	34,80		34,80
168	Себестоимость реализованных товаров		11 925,66	-11 925,66
169	Аренда		4 319,70	-4 319,70
170	Возврат клиентам		40,00	-40,00
171	Лепсе 12 (1 эт.) Кофе	24 265,19	10 101,97	14 163,22
177	Бориспольская 14 (2 эт.) Снек	14 854,18	6 381,06	8 473,12
183	Гончара 33 (1 эт.) Кофе	14 679,17	6 434,89	8 244,28
190	Бажана 26 Кофе	13 166,07	4 441,22	8 724,86
196	Усенка 8 Кофе	13 162,96	6 383,21	6 779,75
204	Киквидзе 18 (2 эт.) Кофе	11 607,22	8 112,24	3 494,98
213	Банковая 10 (1 эт.) Кофе	10 054,77	3 998,77	6 056,00
218	Гончара 33 (2 эт.) Кофе	9 792,70	3 338,17	6 454,53
224	Лепсе 12 (2 эт.) Кофе	9 212,02	3 333,85	5 878,17
231	Киквидзе 18 (1 эт.) Снек	8 626,60	6 816,52	1 810,08
239	Кудри 14 Кофе	7 677,16	4 706,17	2 970,99
246	Бориспольская 14 (1 эт.) Кофе	7 197,00	2 810,85	4 386,15
253	Попудренка 6 Снек	7 003,20	3 577,93	3 425,28
261	Эрстебанк Снек	4 901,58	1 677,79	3 223,80
267	Прорезная 10 Снек	4 712,48	2 806,48	1 906,00
273	Гончара 33 (3 эт.) Кофе	4 623,35	1 670,60	2 952,74
279	Привокзальная 12 Кофе	4 588,26	1 543,77	3 044,49

АОИТ ОД-001365 от 06.01.2010; Созд.: Сидоров Иван 06.01.2010 18:22:29

Системные параметры: Акт оприходования излишков т...

Реквизит: Организация: Вендинг-Трейд; Центр ответств...: Жиланская 2 С...; Характеристик...: Жиланская 2 С...; Склад: Жиланская 2 С...; Договор поста...: Оприходование...

Товары:

N	Номенклатура	К-во	Цена	Сумма
1	Круасаны 7 days 37 гр.	2,00000	1,40000	2,80000
2	Сахар	0,20000	7,57185	1,51437
				4,31437

Примечание: Корректировка для проведения реализации

Акт оприходования излишков продуктов по результатам инвентаризации в торговом автомате

ПН ОД-000568 от 12.01.2010; Созд.: Петровский Олег 12.01.2010 11:57:25; Изм.: Адм...:57

Системные параметры: Поступление товаров и услуг

Основная: Организация: Вендинг-Трейд; Центр ответств...: Администрация...; Характеристика...: Основной; Склад: Ледокол; Контрагент: Ледокол; Договор контраг...: Ледокол (Т.+П.г...; Заказ поставщи...: ; Номер входящий: ; Отсрочка плате...: ;

Товары: Возвратная тара: Услуги (1): Плановые расходы:

N	Номенклатура	Количе...	Цена	Цена...
1	Статья затрат			
1	Аренда торговых мест	2,00000	1 437,30000	1 437,30000
1	Аренда		2 874,60000	2 874,60000
				2 874,60000

Примечание:

Отражение затрат по аренде торгового места

Управление закупками

Заказ на поставку продуктов может формироваться на основании статистики продаж за выбранный период

ЗПСОТ ОД-000104 от 22.02.2010; Созд.: Сидоров Иван 22.02.2010 9:52:31 *

Действия

Системные параметры

Заказ поставщику: ОД-000104 22.02.2010 9:42:04 Исполнен

Реквизит	Значение
Организация	Вендинг-Трейд
Контрагент	Дорсан
Договор контраг...	Дорсан (Т.+П.грн)
Валюта взаиморасч...	грн
Курс взаиморасч...	1,00000000
Валюта документа	грн
Курс валюты док...	1,00000000
Курс регл.	1,00000000
Ориент. дата при...	23.02.2010 0:00:00

N	Номенклатура	К-во	Цена	Цена нац
1	Сыр, Икра Чипсы	240,00000		
2	Сметана зелень Чипсы	240,00000		
3	Пепси-Сола БАНКА	1 200,00000		
4	Зеленый Виноград-Яблоко Сок	240,00000		
5	Синий Виноград-Яблоко Сок	240,00000		
6	Мультифрукт Сок	240,00000		
7	Краб Чипсы	96,00000		
		2 496,00000		

Карт... Показатель Значение

Примечание:

Печать Записать

Интервал дат, за который будет произведен расчет среднесуточных продаж

Количество дней на которое планируется создать запас продуктов

Результаты расчета прогнозного количества продаж по каждому продукту – количество, которое необходимо заказать

Форма заполнения

Заполнить по незакрытым заказам покупателей

Заполнить по продажам за период

Период с: 01.02.2010 по: 21.02.2010

Ориентировочная дата прихода: 23.02.2010 К-во дней запаса с момента прихода: 21

Кoeffициент прироста продаж: 1,00 Способ расчета среднесуточной продаж: По среднесуточной продаж

Поле	Тип сравнения	Значение
<input type="checkbox"/> Номенклатура	Равно	
<input type="checkbox"/> Номенклатура.Основной поставщик	Равно	
<input type="checkbox"/> Номенклатура.Торговая марка	Равно	
<input type="checkbox"/> Номенклатура.Товарная группа	Равно	
<input type="checkbox"/> МестоОбращенияПокупки	Равно	

Номенклатура	Ед.изм	Св.остаток	Среднесут. прод...	К-во дней наличия тек. оста...	К-во для заказа	К-во заказываем
Семки	шт		428,00	20,67	21	27
Капсула LB940 "Intenso"	шт		300,00	14,29	21	14
Сухарики Флинт	шт		80,00	1,67	48	
Какао Круасан 37 гр.	шт		250,00	8,57	29	
КейкБар	шт		722,00	10,86	67	
Сыр, Икра Чипсы	шт		151,00	10,57	14	82
Сметана зелень Чипсы	шт		265,00	11,05	24	
Ваниль Круасан 37 гр.	шт		350,00	11,14	31	
Сгущенка Круасан 37 гр.	шт		481,00	4,24	113	
Клапан сердечник (еспр...	шт		10,00	0,05	210	
Электронный ключ поку...	шт		132,00	0,95	139	

Обновить Заполнить к-во по плану

Перенести в документ Закреть

Инвентаризация

ИТ О.Д-000550 от 02.05.2010; Созд.: Сидоров Иван 09.02.2010 8:34:21

Действия

Системные параметры
Инвентаризация товаров

Реквизит	Значение
Организация	Вендинг-Трейд
Центр ответстве...	Bunge Кофе ЦО
Характеристика...	
Склад	Bunge Кофе (скл...
Председатель к...	
1-й член комиссии	
2-й член комиссии	
3-й член комиссии	

N	Номенклатура	Цена	Количество	Количество
	Партия поставки	Сумма	учет	факт
1	Кофе зерновой	65,01111	1,12500	0,30000
		73,13750		
2	Молоко	35,25000	0,49240	1,00000
3	Сахар	7,50000	0,17000	0,70000
		1,27500		
4	Стаканы KAWAKAVA	0,26755	124,00000	70,00000
		33,17629		
5	Шоколад	41,00000	2,78750	0,50000
		114,28750		
6	Палочки (размешиватели)			20,00000
7	Ванильный капучино			1,00000
			128,57490	93,50000
		239,23339		

Для контроля состояния товарных остатков на складе вводится документ «Инвентаризация», который заполняется фактическим количеством и автоматически – по данным учета

СПТ от 06.07.2010 (Новый)

Действия

Системные параметры
Списание товаров на ст...

Реквизит	Значение
Организация	Вендинг-Трейд
Центр ответственности	Bunge Кофе ЦО
Характеристика парти...	
Склад	Bunge Кофе (склад)
Статья расходов	Списание недостачи то...
Проект	

N	Номенклатура	Количество	Цена
	Партия поставки		Сумма
1	Кофе зерновой	0,82500	65,01111
			53,63417
2	Стаканы KAWAKAVA	54,00000	0,26755
			14,44773
3	Шоколад	2,28750	41,00000
			93,78750
		57,11250	
			161,86940

АОИТ от 06.07.2010 (Новый)

Действия

Системные параметры
Акт оприходования излишков т...

Реквизит	Значение
Организация	Вендинг-Трейд
Центр ответств...	Bunge Кофе ЦО
Характеристик...	
Склад	Bunge Кофе (ск...
Договор поста...	Оприходование...

N	Номенклатура	К-во	Цена	Сумма
1	Молоко	0,50760	35,25000	17,89290
2	Сахар	0,53000	7,50000	3,97500
3	Палочки (размешиватели)	20,00000		
4	Ванильный капучино	1,00000		
				21,86790

На основании результатов инвентаризации автоматически создаются документы оприходования излишков и списания недостач

Инвентаризация

Для контроля состояния остатков продуктов в автоматах (сверки фактического количества и учетного) инвентаризация периодически должна проводиться для каждого автомата

v.1.8.1. Инвентаризации ТА 000000001 от 09.11.2015 15:58:47 - T80

Инвентаризации ТА 000000001 от 09.11.2015 15:58:47

Записать ✕ Закрыть

Номер: 000000001 Дата: 09.11.2015 15:58:47 Статус документа: **К Подтверждению**

Основная Прочее

Торговый автомат:

Место хранения:

N	Номенклатура	К-во (с бункером)	К-во (чистое)
1	Размешиватель пластик. ...	6,00	6,00
2	Стакан бумажн. 175 мл.		
3	Сахар 1 кг.		
4	Кофе AveCoffee Vienna 1 кг.		
5	Капучино Caprimo ирланд...		

Заполнить продукцию

ИТМ г0000003 от 06.07.2010; Созд.: Петров Денис 06.07.2010 16:30:19; Изм.: Петров ...:01

Действия

Системные параметры
 Инвентаризация торгового ав... x г0000003 06.07.2010 16:29 **К Подтверждению**

Реквизит	Значение
Организация	Вендинг-Трейд
Торговый агент	Петров Денис
Торговый автомат	Бажана 26 Кофе ...
Место хранения	Бажана 26 Кофе ...
Центр ответстве...	Бажана 26 Кофе ...
Характеристика ...	

N	Номенклатура	Цена	Единица измерения	Количество факт	Количество учет
1	Кофе зерновой	54,15000	уп	2,23500	1,00000
2	Молоко	34,20151	уп	3,14640	1,00000
3	Чай лимонный	39,00000	уп	2,25600	0,50000
4	Ванильный капучино	87,98400	уп	2,01800	0,30000
5	Шоколад	29,00000	уп	4,33010	1,00000
6	Сахар	58,52200	уп	2,62000	1,00000
		714,29709		992,60550	204,80000

Примечание: Инвентаризация на 06.07.10

Печать Записать ✕ Закрыть

Для этого данные фактического количества вводятся на мобильное устройство и затем автоматически сверяются в центральной базе с учетными данными

Периодические начисления

Для облегчения формирования документов по регулярным платежам в программе предусмотрен соответствующий механизм

Настройка создания периодическ...: Аренда Городок

Наименование: Аренда Городок

Период с: 01.07.2010 по: 01.07.2012

Периодичность создания документов:

- Ежемесячно День месяца: 1
- Еженедельно
- Ежедневно

Вид операции: Формирование кредиторской задолженности

Шаблон вида операции:

N	Реквизит	Значение	Можно изменять
1	Организация	Вендинг-Трейд	<input type="checkbox"/>
2	Контрагент	Городок	<input type="checkbox"/>
3	ДоговорКонтрагента	Городок (Т.+П.грн)	<input type="checkbox"/>
4	СтатьяДоходовРасходов	Аренда	<input type="checkbox"/>
5	СуммаДоходовРасходов	1 000,00	<input type="checkbox"/>
6	ЦентрОтветственности	Воровского 15 (1эт...)	<input type="checkbox"/>

OK Записать Закреть

Один раз настраивается перечень периодических начислений, после с указанной периодичностью нужные документы создаются в автоматическом режиме

Обработка: Создание периодических документов

Период формирования с: 01.07.2010 по: 31.07.2010 Статус документов: Черновик

Добавить Удалить

N	Ф...	Настройка создания документов	С...	Дата создания	Настройка создания периодическим доку...	Документ	С...
1	✓	Аренда Городок		01.07.2010	Аренда Городок	ИЗК.ОД-000016 от 01.07.2010...	

Глобальные значения по настройкам:

Реквизит	Значение
Организация	Вендинг-Трейд
Контрагент	Городок
ДоговорКонтра...	Городок (Т.+П.грн)
СтатьяДоходов...	Аренда
СуммаДоходов...	1 000,00
ЦентрОтветств...	Воровского 15 (1эт.) Кофе ЦО

Создать документы Закреть

ИЗК.ОД-000016 от 01.07.2010; Созд.: Администратор 06.07.2010 1...:55

Формирование креди... ОД-000016 01.07.2010 Черновик

Реквизит	Значение
Организация	Вендинг-Трейд
Центр ответственности	Воровского 15 (1эт.) Кофе ЦО
Контрагент	Городок
Договор контрагента	Городок (Т.+П.грн)
Сумма контрагента	1 000,00000000
Валюта контрагента	грн
Статья расходов	Аренда
Проект	
Сумма расходов	1 000,00000000
Уч. курс контрагента	1,00000000
Уч. курс баланса	1,00000000

Карт... Показатель Значение

Примечание: Автомат. по Аренда Городок

Печать Записать Закреть

Данный механизм может с успехом применяться для начисления задолженностей по аренде, процентам по кредиту и т.п.

Контроль движения денежных средств

Общий алгоритм оперативного планирования и контроля движения денежных средств изображен на следующей схеме

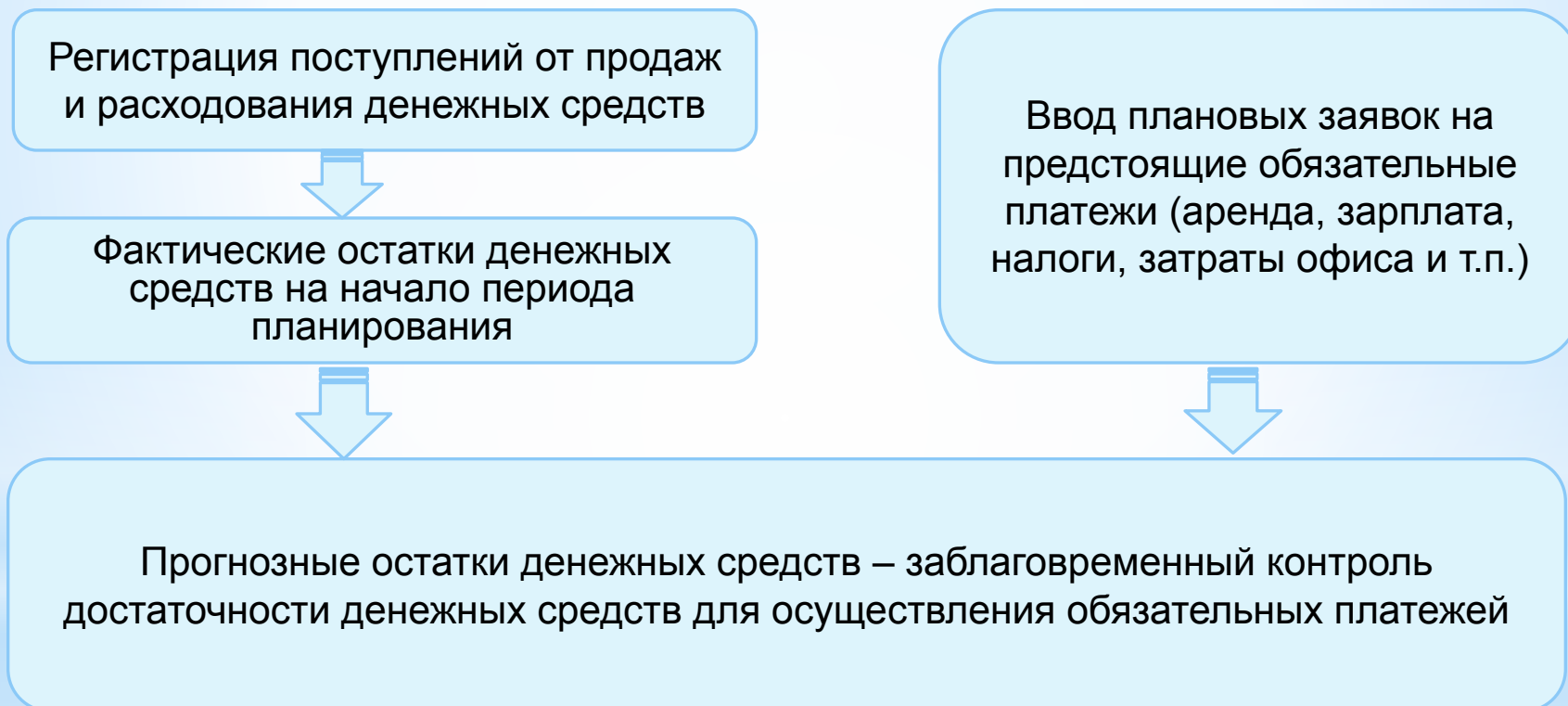

Управление денежными средствами. Платежный календарь

[Журнал денежных средств] Июнь 2010 г. отбор: Организация Равно "Вендинг-Трейд", ДенежныйСчет В списке "Основной р/с: ГРН Основная касса" /

Номер	Дата	Вид операции	Статус документа	Сумма расход	Сумма приход
ОД-000320	01.06.2010 16:46:46	Перечисление контрагенту	Формируется	1 000,00	
ОД-000321	30.06.2010 16:49:27	Перечисление на статью расход...	Формируется	400,00	

СБВ - ОД-000320 от 01.06.2010; Созд.: Администратор 09.07.2010 16:47:56; Изм....:28

Действия: [Иконки] Перейти [?]

Системные параметры: [Выбор документа] [Дата] [Статус документа]

Основная

Реквизит	Значение
Организация	Вендинг-Трейд
Центр ответственности	Вендинг-Трейд ЦО
Статья движ. ден. средств	Аренда торговых мест
Расчетный счет	Дополнительный р/с
Сумма оплаты	1 000,00000000
Валюта документа	грн
Контрагент	Городок
Договор контрагента	Городок (Т.+П.грн)
Валюта взаиморасчетов	грн

Карты... Показатель [] Значение []

Примечание: []

Печать [] Записать [] Закрыть []

Количество документов - 2

Остатки денежных средств

По состоянию на конец дня: 30.06.2010

Валюта / Вид валюты	Остаток	Зарезервировано	Свободный оста...	Прогно...	Прогноз р...	План итог	Остаток п...	Организация / Денежный счет	Остаток	Резерв	Свободны...	Прогноз при...	Прогноз ра...	План...	Остаток...
грн (Безналичные)	2 000,00		2 000,00		1 400,00	-1 400,00	600,00	Вендинг-Трейд	2 000,00		2 000,00		1 400,00	-1 40...	600,00
								Дополнительный р/с	2 000,00		2 000,00		1 400,00	-1 40...	600,00

С помощью любого денежного документа в статусе «Формируется» осуществляется планирование расхода денежных средств

Платежный календарь

Система предполагает ввод прогнозных заявок на списание и поступление денежных средств и заблаговременную оценку возможности осуществления предстоящих платежей.

Платежные документы, введенные в статусе «Формируется» не оказывают влияния на учетные остатки, но отображаются в графах «Прогнозный приход», «Прогнозный расход» и «Прогнозный остаток». Благодаря этому механизму еще до наступления срока платежа можно оценить возможность его осуществления и принять соответствующее управленческое решение: перенести платеж на более позднюю дату, отменить менее важные платежи и т.п.

Управление денежными средствами. Бюджетирование

РБ ОД-000001 от 08.07.2010: Созд.: Администратор 08.07.2010 15:41:06: РБ ОД-000001 от 08.07.2010 15:36:23

Системные параметры: Регистрация бюджета: ОД-000001, 08.07.2010 15:36, Исполнен

За период: Июль 2010 г.

Реквизит	Значение
Организация	Вендинг-Трейд
Центр ответственности	Вендинг-Трейд ЦО
Бюджет	Основной (месяц)
Период планирования	08.07.2010 0:00:00

Сведения	Остатки ДС (1) поз.	Поступления ДС (2) поз.	Списания ДС (1) поз.	Кон. остаток
Денежный счет	Нач. остаток	Поступления	Списания	
Основной р/с	77 562,88	9 000,00	500,00	86 062,88

Пример документа бюджета движения денежных средств. В нем на соответствующих закладках вводятся суммы поступлений и списаний денежных средств в разрезе статей

Отчет «Выполнение бюджета» выводит информацию о расхождении между фактическими и запланированными данными

СБВ- ОД-000319 от 08.07.2010: Созд.: Администратор 08.07.2010 15:59:55

Системные параметры: Перечисление контраг... ОД-000319, 08.07.2010, Исполнен

Основная

Реквизит	Значение
Организация	Вендинг-Трейд
Центр ответственности	Вендинг-Трейд ЦО
Статья движ. ден. средств	Услуги мобильной связи
Расчетный счет	Основной р/с
Сумма оплаты	100,00000000
Валюта документа	грн
Контрагент	Стас
Договор контрагента	Стас (Т.-П.грн)
Валюта взаиморасчетов	грн

Проведенный платежный документ отмечает факт выполнения бюджета. При проведении документа производится контроль и пользователю выдается сообщение о соответствии документа бюджету.

План/факт выполнения бюджета

Действия: ► Сформировать

Бюджет: Основной (мес ... X)

Выполнение бюджета

Параметры данных: Начало периода = 01.07.2010 0:00:00, Конец периода = 31.07.2010 23:59:59

Статья ДДС	Июль 2010		
	Сумма бюджет	Сумма факт	Сумма расхождений
Договор контрагента			
Документ движения			
Доход от реализации	9 000	4 691,41	4 308,59
<Договор не указан>	4 000	4 691,41	-691,41
РБ ОД-000001 от 08.07.2010 15:36:23	4 000		4 000
СБВ+ ОД-000076 от 08.07.2010 15:59:50		4 691,41	-4 691,41
Александр (Т.-П.грн)	5 000		5 000
РБ ОД-000001 от 08.07.2010 15:36:23	5 000		5 000
Услуги мобильной связи	250	100	150
<Договор не указан>	250	100	150
РБ ОД-000001 от 08.07.2010 15:36:23	250		250
СБВ- ОД-000319 от 08.07.2010 15:42:22		100	-100

В случае, если руководитель предприятия намерен более взвешенно подходить к финансовому планированию, можно использовать элементы бюджетирования, реализованные в системе.

Схема работы в таком случае предполагает заблаговременное создание плана движения денежных средств (бюджета) и автоматического контроля его исполнения при осуществлении платежей и с помощью соответствующих отчетов.

Учет торговых автоматов, как необоротных активов

Необоротные активы: 1

Действия: Перейти ? Инфо История инв. номеров

Спецификация: Colibri ES C5

Наименование: TAColibri ES C5

Не использовать префикс в наименовании

Родитель: 1

Часть инв. номера: 1

Полный инв. номер: 1.1

Доп. инв. номер: 62102636

Группа необоротного актива: Торговые авт.

Группа техобслуживания:

Примечание:

Учетные данные:

Вид необоротного актива: Основы

Метод расчета износа: Прямой

Ставка износа: 1.1900

Срок использования (мес): 84

Ликв стоимость: 3 000,00

Счет учета: 10. Перв.

Счет износа: 13. Изно.

Статья расходов: Амортиз.

OK Записать Закрыть



Наряду с учетом торговых автоматов, как объектов торговли, в системе ведется учет торговых автоматов, как необоротных активов. В карточке необоротного актива при этом указываются все необходимые данные для расчета амортизационных отчислений: метод начисления износа, срок использования и т.п.

Наряду со стандартными операциями предусмотрена также процедура комплектации, когда в состав одного необоротного актива включается другой (например, когда монетник устанавливается в автомат) и результат такого объединения уже учитывается как единый необоротный актив с увеличенной стоимостью

Учет и планирование операций сервисного обслуживания

Справочник Операции обслуживания необоротных...

Код	Наименование	Узел
00000...	ПЛАТЕЖНАЯ СИСТЕМА	Груп
00000...	+Не дает сдачи	
00000...	+Не заряжается монетник (FILL)	Мон
00000...	+Не правильно работает кредитный ключ	
00000...	+Не принимает купюры	
00000...	+Не принимает монеты	
00000...	+Неправильно дает сдачу	
00000...	+Неправильные цены	
00000...	+Нет сдачи	
00000...	+Ошибка купюрника	Купк
00000...	+Ошибка монетника	Мон
00000...	+Ошибка программирования	
00000...	+Плохо принимает купюры	

Классификатор операций обслуживания (неисправностей) с указанием возможных вариантов решения проблемы

Карточка причины неисправности с указанием используемых запчастей и работ, необходимых для ликвидации проблемы

Причины неисправностей: Лампа пер...

Код: 00000010E Родитель: +Лам ...

Наименование: Лампа перегорела

Узел необоротного актива: Лампы

Запчасти

N	Номенклатура	Единица измерения	Количество
1	Лампа лайтбокса	шт	1,00

Работы

N	Работа	Единица измерения	Количество
1	Замена лампы лайтб...	нормочас	1,00

OK Записать Закреть

ЗДМ кар-00004 от 09.02.2010; Созд.: Петров Денис 09.02.2010 15:43:25; Изм.: Админист...:29

Неисправность и ремонт кар-00004 09.02.2010 15:43 К исполнению ТА

Реквизит Значение

Организация	Вендинг-Трейд
Обслуживаемый необоротный...	
Место хранения необоротного...	
Торговый автомат	Киквидзе 18 (2 эт.) Кофе
Операция обслуживания	+Лампа лайтбокса не работает
Важность	Средняя
Инициатор	Петров Денис
Ответственный (исполнитель)	Шишкин Игорь

Задача Работы Расходные материалы Замены

Описание: +Лампа лайтбокса не работает

Результат (комментарий)

Картинка Показатель Значение

Примечание:

Печать Записать Закреть

Отчет по выполненным операциям обслуживания за указанный период в разрезе автоматов, неисправностей и работ

Отчет по техническому обслуживанию (01.01.2010 - 07.07.2010...: "1. Неисправности по НА"

Период с: 01.01.2010 по 07.07.2010

1	2	3	4	5
	Наименование / Операция обслуживания / Материал/работа	Количество норм-часов	Количество матери-алов	
8				
9				
10	ОП-Fage Jedy 5700 Exe	1,00		
11	Застывание в зоне выдачи монет	1,00		
12	Ремонт монетника - механизм выдачи сдачи	1,00		
13	TACollibri ES C5	1,00		
14	Неисправен насос	1,00		
15	Замена насоса	1,00		
16	TAKikko Es 6	13,50	3,00	
34	TAKikko Max	2,00	2,00	
35	Замена монетника	1,50	2,00	
40	Ошибка программирования	0,50		
42	TASneky SL 6-30	2,00		
45	ИТОГО:	19,50	5,00	

Диаграмма Сформировать Закреть

Учет и планирование операций сервисного обслуживания (Планшет)

ОПЕРАТОР
Посещение торгового автомата.
Выявление и описание неисправности

ОПЕРАТОР
Создание заявки на ремонт мастеру
технику

МАСТЕР ТЕХНИК
Посещение торгового автомата,
диагностирование проблемы,
выполнение ремонта, отражение
списанных запасных частей и
произведенных работ

v. 1.8.1.Ремонты ТА (создание) - Т80

Ремонты ТА (создание) *

Записать
 Закрыть

Номер:
 Дата: 01.07.2016 0:00:00
 Статус документа:

Основная Прочее

Торговый автомат:

Торговая точка:

Работы Запчасти

N	Запчасть	Количество
1	Электр. ключ	1,00
		1,00

Примечание:

СПЕЦИАЛИСТ УЧЕТА

Контроль факта ремонта:

- Контроль списания запасных частей и материалов по остаткам
 - Контроль корректности отражения произведенных работ
- Контроль проведенных разукomплектаций/комплектаций составных частей торговых автоматов (монетоприемник и т.д.)
 - Отражение доходов/расходов, возникших в процессе ремонта

Отчет об остатках денежных сре... "Стандартная настройка"

Период с: 01.07.2010 по 07.07.2010

Денежный счет	Сумма кон.ост.	Сумма вал. кон. ост.
Инкассация Иванов Борис	22 293,20	22 293,20
Инкассация Петров Денис	991,65	991,65
Инкассация Шишкин Игорь	13 088,15	13 088,15
Сдача Касса Иванов Борис	686,75	686,75
Сдача Касса Петров Денис	367,75	367,75
Сдача Касса Шишкин Игорь	442,75	442,75
ИТОГО:	37 870,25	

3ТА ОД-та0536 от 05.07.2010: Созд.: Администратор 05.07.2010 17:52:34; Изм.: Администр...00

Системные параметры

Обслуживание торгового автомата: О.Д-та0536 05.07.2010 0:00

Реквизит	Значение	Максимальная загрузка ТА	Остаток по складу
1	Кофе зерновой	2,00000	1,5
2	Молоко	1,00000	2,5
3	Чай лимонный	1,00000	2,5
4	Ванильный капучино	1,00000	4,9
5	Шоколад	1,00000	3,28
6	Сахар	2,00000	1,8

Остатки товаров (01.07.2010 - 07.07.2010) Настройка: "Последняя настройка"

Период: 01.07.2010 по 07.07.2010

Место хранения / Номенклатура	К-во кон. ост.	Сумма кон. ост.
Операторы склад	4 375,00	2 916,57
Иванов Борис Склад	4 375,00	2 916,57
Шоколад	8,00	328,00
Чай лимонный	4,00	156,00
Стаканы	1 200,00	260,78
Сахар	18,00	153,00
Палочки (размешиватели)	3 100,00	158,29
Молоко	12,00	400,50
Кофе зерновой	20,00	1 083,00
Ванильный капучино	13,00	377,00
Розничный склад ТА	44 982,39	45 474,45
Vunge Кофе (склад)	96,90	286,72
Артема 42 Кофе (склад)	807,64	728,13
Бажана 26 Кофе (склад)	992,61	714,30
Шоколад	4,33	177,53
Чай лимонный	2,26	87,98
Стаканы	536,00	116,48
Сахар	2,62	22,27
Палочки (размешиватели)	440,00	22,87
Молоко	3,15	107,61
Кофе зерновой	2,24	121,03

Отчет по остаткам денежных средств позволяет контролировать оборот и остатки наличных средств по кассам операторов

Динамические показатели позволяют контролировать максимальную загрузку бункера торгового автомата

Отчет по остаткам товаров позволяет контролировать оборот и остатки продукции и ингредиентов на складах торговых автоматов и операторов

Учет доходов/расходов

Закупка продуктов



Перемещение продуктов в ТА



Реализация продуктов (списание себестоимости и начисление дохода от продаж)



Расчет финансовых результатов
(доходы от реализации за вычетом прочих расходов деятельности)



Регистрация прочих расходов деятельности (зарплата персонала, административные и хоз. расходы, амортизация ТА и т.п.)

На данной диаграмме показан весь цикл учета доходов/расходов и расчета общих финансовых результатов деятельности предприятия.

Доходы от реализации продукции накапливаются из них вычитаются прочие расходы деятельности, оценивается полученный таким образом результат. Все это происходит в системе автоматически, результаты можно увидеть в соответствующих отчетах.

Учет доходов/расходов

Доходы/расходы (01.01.2010 - 07.07.2010) Настройка: "Последняя настройка"

Фильтры Период с: 01.01.2010 по 07.07.2010

Статья доходов/расходов	Сумма доход	Сумма расход	Сумма оборот
Доходы	449 431,47	1 882,49	447 548,98
Реализация товаров	435 666,86		435 666,86
Доход от курсовой разницы	6 734,80		6 734,80
Оприходование излишков товаров	5 365,96		5 365,96
Оприходование НА	1 000,00	1 848,74	-848,74
Переплаты покупателей	445,85		445,85
Прочий доход	150,00		150,00
Оприходование излишков в кассе	68,00		68,00
Доход от реализации		33,75	-33,75
Расходы		338 381,57	-338 381,57
Себестоимость реализованных товаров		171 822,69	-171 822,69
Аренда		67 115,14	-67 115,14
Амортизация НА		28 942,41	-28 942,41
Зарплата		25 000,00	-25 000,00
Оплата % по кредиту		9 026,48	-9 026,48
Бензин		7 550,00	-7 550,00
Списание недостачи товаров		6 454,03	-6 454,03
Бонусы сотрудникам		5 485,00	-5 485,00
Транспортные расходы		5 468,60	-5 468,60
Хозрасходы		2 649,81	-2 649,81
Мобильная связь		2 300,00	-2 300,00
Реклама		1 168,00	-1 168,00
Интернет		913,00	-913,00
Админ расходы		900,04	-900,04

Все доходы и расходы предприятия в разрезе статей, отсортированные по сумме за выбранный период

Доходы и расходы по автоматам в разрезе статей, отсортированные по доходности автомата

Доходы/расходы (01.01.2010 - 07.07.2010) Настройка: "Последняя настройка"

Фильтры Период с: 01.01.2010 по 07.07.2010

Статья доходов/расходов	Лепсе 12 Снек ЦО	Жиланская 2 Снек ЦО	Краковская 4 Снек ЦО	Воровского 15 (1эт.) Кофе ЦО	Бажана 26 Кофе ЦО	Княжий затон 15 (3эт.) Снек ЦО	Бориспольская 14 (2эт.) Снек ЦО	Ки зат. эт.
Доходы	24 265,19	29 964,28	18 685,77	13 381,00	13 166,07	15 910,28	14 854,18	
Реализация товаров	23 938,50	29 733,50	18 584,00	13 329,00	13 130,50	15 835,00	14 702,00	
Оприходование излишков товаров	317,64	195,98	77,87	50,00	27,82	64,88	132,38	
Переплаты покупателей	9,05	34,80	23,90	2,00	7,75	10,40	19,80	
Расходы	-10 101,97	-16 285,36	-8 329,04	-4 607,51	-4 441,22	-7 215,25	-6 381,06	
Возврат клиентам		-40,00						
Комун.услуги ТА								
Выдача электронного ключа клиенту				-42,80				
Списание недостачи товаров	-188,99			-176,92	-156,47	-83,03	-240,49	
Аренда		-4 319,70					-600,00	
Себестоимость реализованных товаров	-9 912,98	-11 925,66	-8 109,33	-4 451,04	-4 358,19	-6 374,75	-5 981,06	
ИТОГО:	14 163,22	13 678,92	10 356,73	8 773,49	8 724,86	8 695,03	8 473,12	

		3	4	5	6	7	8	9	10	11	12	13	14	15	16	17	18	19	20	21	22	23	24	25	26																						
1	Баланс (простой, по одной организации)																																														
2	Организация: Вендинг-Трейд																																														
3	Период:																																														
4	01.12.2009 - 31.12.2009																																														
5																																															
6	Наименование статьи																						01.12.2009 -																								
																							31.12.2009																								
8	АКТИВ																						2 163 670,15																								
9	ОБОРОТНЫЕ АКТИВЫ																						469 649,25																								
10	Текущие активы																						115 410,53																								
11	Денежные средства наличные																						104 465,41																								
12	Денежные средства безналичные																						10 945,12																								
13	Денежные средства в пути																						-																								
14	Дебиторская задолженность																						126 612,23																								
15	Задолженность покупателей																						30 813,21																								
23	Задолженность поставщиков (наша предоплата)																						2 600,87																								
31	Предоплата по услугам и др. операциям																						93 198,15																								
34	Задолженность сотрудников																						33 049,62																								
43	Товарно - материальные запасы																						194 576,87																								
101	НЕОБОРОТНЫЕ АКТИВЫ																						1 694 020,90																								
102	Материальные активы (ост. стоимость)																						1 694 020,90																								
108	Нематериальные активы (ост. стоимость)																						-																								
109	Капитальные инвестиции																						-																								
110	Необоротные активы (по группам)																						1 694 020,90																								
117	ПАССИВ																						2 156 796,35																								
118	КРАТКОСРОЧНЫЕ ОБЯЗАТЕЛЬСТВА																						217 156,10																								
119	Краткосрочные кредиты																						-																								
121	Кредиторская задолженность																						206 360,70																								
142	Задолженность перед сотрудниками																						10 795,40																								
149	ДОЛГОСРОЧНЫЕ ОБЯЗАТЕЛЬСТВА																						315 760,36																								
150	Долгосрочные кредиты																						315 760,36																								
159	КАПИТАЛ И РЕЗЕРВЫ																						1 623 879,90																								
160	Собственный капитал																						1 605 915,23																								
163	Резервный капитал																						-																								
164	Нераспределенная прибыль (+), убыток (-)																						25 414,66																								
165	В т.ч. прибыль/убыток текущего периода																						94 153,23																								
166	Прочие нераспределенные доходы/расходы (ввод остатков)																						-7 450,00																								
168	ЗАБАЛАНСОВЫЕ ПОКАЗАТЕЛИ																						-																								
173																																															
174																																															

Баланс предприятия – основной финансовый отчет, показывающий составляющие активов и пассивов предприятия

По итогам проведенных операций в системе автоматически можно сформировать ряд аналитических и финансовых отчетов, с помощью которых можно легко оценить общее состояние предприятия, тенденции его развития и оценить риски

Таблица *

	1	3	4	5	6	7	8	9	10	11	12	13	14	15	16	17	18	19	20	21	22	24	25	26
1	Доходы/расходы																							
2	Организация: Вендинг-Трейд																							
3	Период:																							
4	01.01.2010 - 31.12.2010																							
5																								
6	Код	Наименование статьи																					01.01.2010 - 31.12.2010	
7	981	Доходы/расходы																					109 167,41	
8	03.01	ДОХОДЫ																					275 726,29	
9	03.01.10	ВНЕРЕАЛИЗАЦИОННЫЕ ДОХОДЫ																					11 882,12	
10	03.01.10.01	Доход от реализации необоротных активов																					-	
11	03.01.10.02	Доходы по курсовой разнице																					6 734,80	
12	03.01.10.03	Прочие доходы																					5 147,32	
19	03.01.01	Валовый объем продаж товаров																					435 666,86	
20	03.01.02	Возврат товаров																					-	
21	03.01.03	ЧИСТЫЙ ОБЪЕМ ПРОДАЖ ТОВАРОВ																					435 666,86	
22	03.01.04	Себестоимость проданных товаров																					171 822,69	
23	03.01.05	НАЦЕНКА ОТ ПРОДАЖИ ТОВАРОВ																					263 844,17	
24	03.01.06	% НАЦЕНКИ																					153,56	
25	03.01.11	ВСЕГО ДОХОДОВ																					275 726,29	
26	03.02	РАСХОДЫ																					166 558,87	
27	03.02.01	ПЕРЕМЕННЫЕ РАСХОДЫ																					5 485,00	
28	03.02.01.03	РАСХОДЫ НА ПЕРСОНАЛ ПЕРЕМЕННЫЕ																					5 485,00	
33	03.02.02	ПОСТОЯННЫЕ РАСХОДЫ																					161 073,87	
34	03.02.02.01	АМОРТИЗАЦИЯ ОС И НМА																					29 187,47	
41	03.02.02.02	РАСХОДЫ НА ПЕРСОНАЛ ПОСТОЯННЫЕ																					25 000,00	
45	03.02.02.03	РАСХОДЫ НА АРЕНДУ																					67 115,14	
49	03.02.02.04	РАСХОДЫ НА ТРАНСПОРТ И ТАМОЖНУ																					13 018,60	

Отчет о доходах и расходах – аналитический отчет детально показывающий состав и классы доходов \ расходов предприятия, общий финансовый результат за выбранный период

Таблица *		4	5	6	7	8	9	10	11	12	13	14	15	16	17	18	19	20	21	22	24	25	26
1	Маржинальный анализ																						
2	Организация: Вендинг-Трейд																						
3	Период: 01.01.2010 - 31.12.2010																						
4																							
5																							
6	Наименование статьи																				01.01.2010 - 31.12.2010		
7	Маржинальный анализ																				-		
8		Валовый объем реализации товаров																			435 666,86		
9		Переменные расходы																			177 307,69		
10		Маржинальный доход (вклад на покрытие) = Объем реализации - Перемен. расходы																			258 359,17		
11		Средняя рентабельность продаж (%) = Марж. доход / Объем реализ.																			59,30		
12		Постоянные расходы																			161 073,87		
13		Операционная прибыль = Марж. доход - Пост. расх.																			97 285,29		
14		Процент прибыли (норма прибыли) = Прибыль / Объем реал.																			22,33		
15		ТОЧКА БЕЗУБЫТОЧНОСТИ (в стоимостном выражении) = Пост. расх. / Рент. прод.																			271 616,26		
16		ЗАПАС ФИНАНСОВОЙ ПРОЧНОСТИ = (Объем реализ. - Точка без) / Объем реализ.																			0,38		

Валовый объем реализации – объем продаж в ценах реализации.

Переменные расходы – статьи расходов, величина которых пропорционально зависит от объема реализации.

Маржинальный доход – наценка от продажи товаров с учетом всех переменных расходов.

Средняя рентабельность продаж – маржинальный доход в процентах от объема реализации.

Постоянные расходы – часть общих расходов предприятия, которые не зависят напрямую от объема реализации.

Процент прибыли – маржинальный доход за вычетом постоянных расходов, отнесенный к объему реализации.

Точка безубыточности – минимальный объем реализации, который необходим для покрытия всех расходов предприятия.

Маржинальный анализ – аналитический отчет, состоящий из ряда финансовых показателей. С помощью маржинального анализа можно оценить запас прочности предприятия по отношению к точке безубыточности.

Требования к оборудованию, СТОИМОСТЬ

Для работы системы требуется:

Стандартный офисный компьютер на котором установлена операционная система Windows 2000 или XP.

Наличие какого либо установленного продукта «1С:Предприятие 8» - Управление торговлей, Управление торговым предприятием, Бухгалтерия и т.п.

Если планируется использовать мобильное устройство, то требования к ним:

Android устройства:

- операционная система Android не ниже 2.2.;
- доступной памяти у телефона не меньше 100 Мб;

iOS устройства:

- iPhone – 3GS и выше;
- iPad – 1, 2, 3;
- iPodTouch – начиная с 3 поколения.

Желательно любое новое устройство с Android 4+, либо «флагманы» прошлых годов.

Процесс приобретения программы и запуска системы ВЕНДИНГ 8.3 в эксплуатацию как правило состоит из следующих шагов:

1. Заключение договора поставки, оплата 50% стоимости программы.
2. Вы предоставляете нам в электронном виде имеющиеся у вас начальные данные: перечень автоматов, номенклатуры, товарных остатков и т.п.
3. Мы вносим предоставленные данные в систему, выполняем необходимые начальные настройки.
4. Устанавливаем настроенную для вас систему на компьютерах в вашем офисе
5. Если планируется использовать мобильные устройства, то устанавливаем и настраиваем систему и на них.
6. Мы проводим необходимый инструктаж и обучение пользователей по работе с программой.
7. Вы начинаете работать, мы помогаем успешно стартовать, оперативно консультируя ваших сотрудников в телефонном режиме.
8. По истечению месяца с даты подписания договора – мы с Вами подписываем акт выполненных работ и производим окончательный расчет. Далее, при вашем желании, заключается договор сопровождения в соответствии с которым ваши сотрудники и дальше смогут получать оперативную поддержку и консультации по работе с программой.

В силу относительной простоты программы весь процесс ее настройки, установки и развертывания может происходить удаленно. Современные средства коммуникации позволяют нам не посещать ваш офис в процессе внедрения. Достаточно устойчиво работающего подключения в Интернет с Вашей стороны, чтобы мы смогли удаленно установить программу и в режиме телеконференции провести обучение.

Именно поэтому нет ограничений на географию внедрения – вы можете находиться в другом городе, регионе или даже в другой стране.

Технология внедрения уже обкатана. Программа внедряется достаточно быстро. Для вендинговой компании, обслуживающей около 100 автоматов, процесс внедрения занимает до 2-х недель.

Для лучшего предварительного знакомства с программой готовы по вашему желанию провести удаленную (в режиме телеконференции) презентацию всех возможностей системы. Возможно также и очная встреча у нас в офисе – звоните или воспользуйтесь формой обратной связи на нашем сайте для отправки заявки и согласования времени презентации.

О компании-разработчике

Компания «СПЕЦ-ИНВЕСТ» основана в 1998 году. Основные виды деятельности компании: оказание услуг в области автоматизации управления предприятием и проектные инвестиции.

Основные направления наших работ:

- автоматизация управленческого учета и отчетности,
- автоматизация регламентированного учета и отчетности,
- разработка программного обеспечения,
- а также прочие работы связанные с обслуживанием информационных систем

Услуги автоматизации оказывает сплоченный коллектив специалистов, имеющих значительный опыт внедрений информационных систем.

Наши сотрудники — это энергичные, имеющие широкий кругозор специалисты, обладающие опытом и знаниями не только в области информационных технологий, но и в смежных областях: управленческий учет, бухгалтерский учет, налогообложение и т.п.

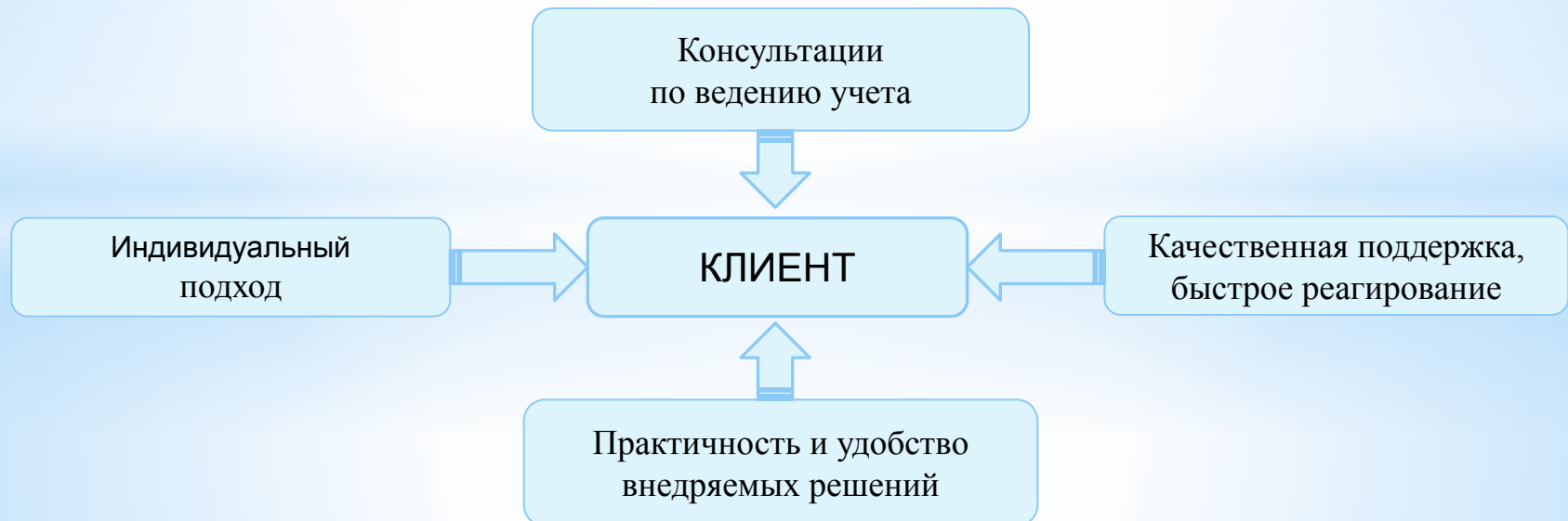

Контакты

- Адрес:
Украина, Киев, ул. Нижнеюрковская, 81
- Телефоны:
тел: (044) 200-02-74; факс: (044) 200-02-58
- E-mail:
1C@spec-i.com.ua
- Режим работы:
Пн-Пт, 9-00 – 18-00

Обращайтесь!

**Будем рады видеть вас в числе
наших клиентов!**