

Рыбное хозяйство



РЫБНОЕ ХОЗЯЙСТВО



Зарыбление



Выращивание



продажа



**Белый Амур, Толстолобик,
Зеркальный Карп.**

Разведение рыбы в пруду – прибыльный и рентабельный бизнес, для организации которого, владельцу потребуется определить наиболее подходящий вид рыб, способ разведения и особенности содержания рыбы



Растительный корм – это водные растения, которые растут в пруду и служат пищей для карпа.

Планктон – это все, что плавает в водной среде пруда.

Подразделяется планктон на фитопланктон и зоопланктон.

Фитопланктон - это микроводоросли и простейшие микроорганизмы (инфузории).

Зоопланктон - представляет собой мелкие водные организмы (дафнии), постоянно живущие в пруду.

Планктон по своей калорийности гораздо выше растительной пищи и в определенный период развития служит основной пищей для мальков карпа червей

Бентос – это все то, что живет на дне пруда.

Подразделяется на фитобентос и зообентос.

Фитобентос– это донная микрорастительность, которая низкокалорийна и для карпа интереса не представляет.

Зообентос- это основной корм карпа. К зообентосу относятся черви, мотыль, мелкие рачки. По своей калорийности зообентос занимает первое место среди естественных кормов.

Добыча

- **90% вылова рыбы – чистая прибыль**



Форма ведения бизнеса: ИП, Стоимость реализации проекта: от 4 млн. рублей Срок окупаемости: 3-4 года.

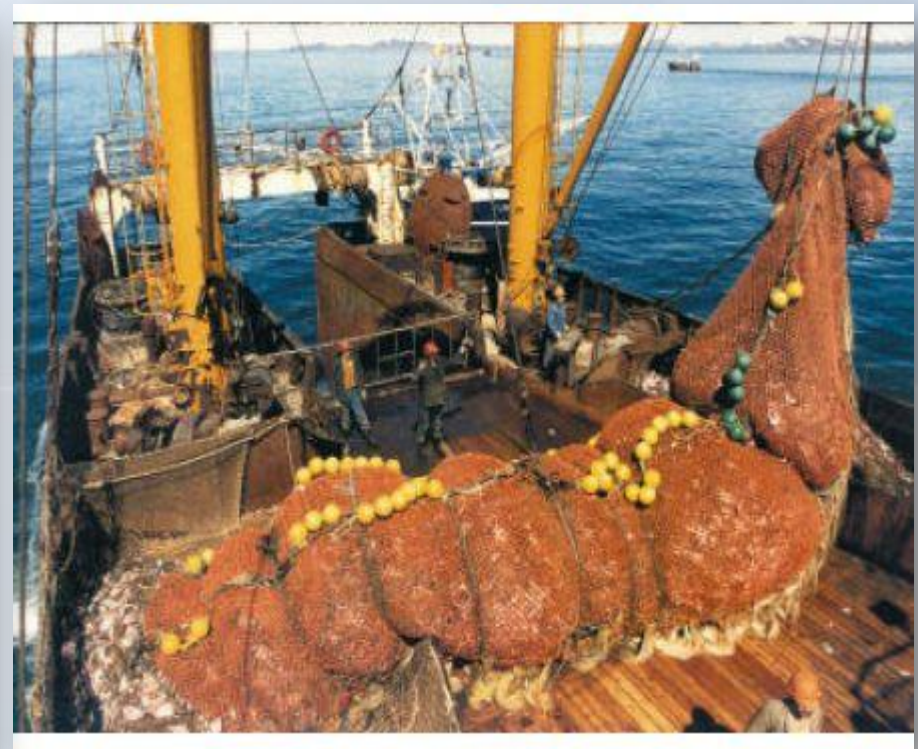

Водоёмы в собственности



Водоемы на зарыбление



Адрес рыбхоза

Россия

**Ставропольский
край**

**Ипатовский
район**

С.Добровольное



При рыбхозе выращивание свиней

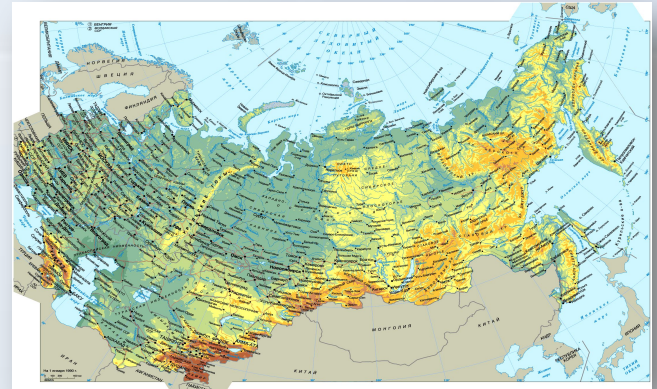

Досуг на рыбхозе

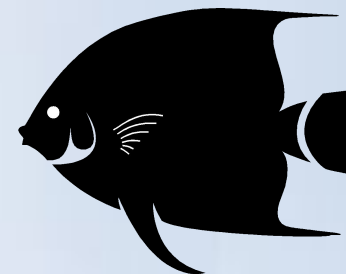

- Прудовые рыбы



Зеркальный Карп Белый Амур Толстолобик

Суточная норма кормления карпов (в кг корма на 100 кг рыбы)

Масса рыбы гр.
воды в градусах

	10 - 15	15 - 20	20 - 25	25 - 30
25 – 50	4,5	5,5	7,0	8,5
50 – 100	3,3	4,5	6,2	7,5
100 – 200	2,3	3,7	5,0	6,3
200 – 500	1,8	2,7	3,5	4,5
Свыше 500	1,5	1,9	2,2	2,4

Кормить карпа нужно 1-2 раза в день – утром и вечером.



Температура

Бизнес должен приносить удовольствие. Разведение рыбы как нельзя лучше ассоциируется с отдыхом и может принести массу приятных эмоций. Кроме того, это довольно прибыльный и несложный процесс. Обустройство своей фермы не требует больших вложений, а экономический эффект довольно ощутим и при правильном ведении хозяйства можно получать регулярную прибыль и экологически чистый продукт к вашему столу. Спрос на типичных речных обитателей, будь то осетр или форель, в России постоянно растет. Огромное количество прудов, озер и водохранилищ, а также климат в нашей стране позволяют успешно заниматься этим родом деятельности почти во всех регионах. Искусственное выращивание рыбы практиковалось еще в глубокой древности.

Реквизиты

- ИП Зварич Иван Иванович зарегистрирован 3 апреля 2000 г. регистратором МЕЖРАЙОННАЯ ИНСПЕКЦИЯ ФЕДЕРАЛЬНОЙ НАЛОГОВОЙ СЛУЖБЫ № 11 ПО СТАВРОПОЛЬСКОМУ КРАЮ. Основным видом деятельности является «Рыболовство». ИП присвоены ИНН 260800056158 и ОГРНИП 304264336300276.
- ОКАТО: 07222813001 - Ставропольский край, Районы Ставропольского края, Ипатовский, Сельсоветы Ипатовского р-на, Добровольно-Васильевский
- ОКТМО: 07622413101 - Добровольно-Васильевский сельсовет, село Добро-вольное
- Наименование регистрирующего органа: Межрайонная Инспекция Феде-ральной Налоговой Службы № 11 По Ставропольскому Краю
- ОКФС: 16 - Частная собственность
- ОКОГУ: 4210015 - Индивидуальные предприниматели
- ОКОПФ: 50102 - Индивидуальные предприниматели