



Имя прилагательное



Имя прилагательное

- Самостоятельная часть

речи

- Обозначает
Признак
предмета

Отвечает
на
Вопросы:

Какой?
Какая?
Какое?
Какие?

Каков?
Какова?
Каково?
Каковы?

Чей?
Чья?
Чье?
Чьи?

Морфологические
Признаки:

Разряды:

1. Качественные
2. Относительные
3. Притяжательные

Форма:

1. Полная
2. Краткая

Степень сравнения

1. Простая срав. ст.
Сост. срав. ст.
2. Превосх. пр. ст.
превосх. сост. Ст.

Род
Число
падеж

Синтаксическая
Роль:

Определение
Сказуемое
подлежащее

Разряды прилагательных

❖ Качественные (в основе признака - качество :

- 1. по цвету



- 2. по размеру

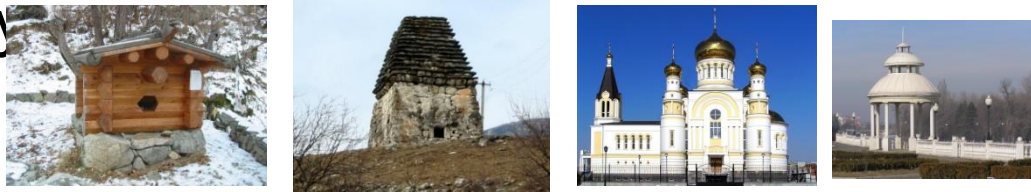

- 3. по вкусу



- 4. по внутр. качеству



- 5. по внеш. качеству

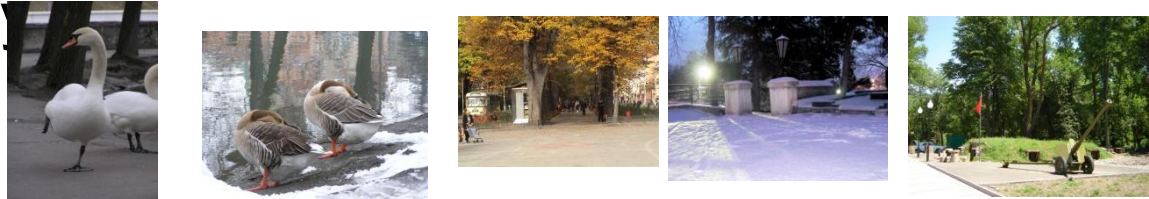

- 6. по характеру



- 7. по величине

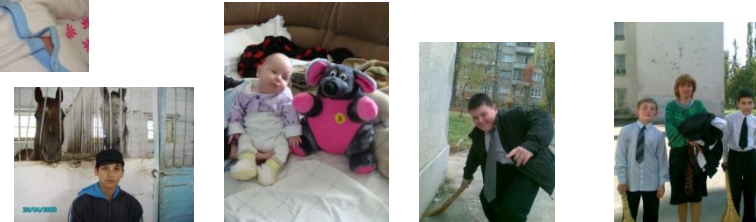

разряды

❖ Относительные признак по отношению:

- 1. к материалу

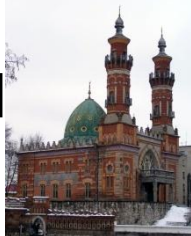

- 2. к месту

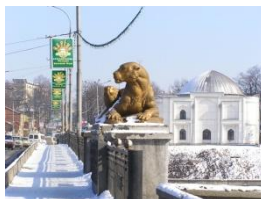

- 3. ко времени



- к назначению

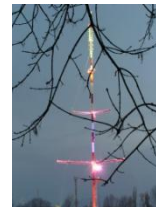

- К природным явлениям

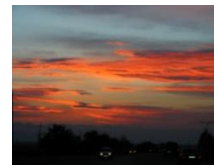
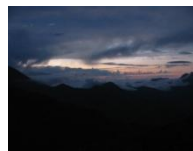

разряды

❖ Притяжательные признак по принадлежности

□ 1. к человеку



□ 2. к животному, птице и др.



□ 3. к фамилии, имени



Степень сравнения

Сравнительная и превосходная

сравнительная

я

1. Простая срав. степень

Суффиксы: -ее, -ей, -ше

Белый – белее

Большой – больше

! В предложении **сказуемое**

! **Не изменяется** по падежам

2. Составная срав. Степень

Более + красивый

Менее + красивый

В предл. явл. **определением** и **сказуемым**

превосходная

1. Простая превосх. степень

Суффиксы – айш, -ейш

пр.: Милый – милейший

! В предложении – **определение**

Изменяется по падежам,
числам, родам

2. Составная превосх. степень

Самый + милый

Наиболее + милый

Наименее + милый

! В предложении – **определение**,
сказуемое