



# Государственная итоговая аттестация по образовательным программам основного общего образования



**Завершение экзамена в  
аудитории ППЭ и в  
ППЭ.**

**Обязательные  
Краснодарские экзамены  
край  
2019**







Обязательные экзамены: по русскому языку и математике

**ВНИМАНИЕ!** Дополнительные бланки ответов №2 участников экзамена должны быть размещены **ПОСЛЕДОВАТЕЛЬНО** за **ОСНОВНЫМ** бланком ответов № 2!

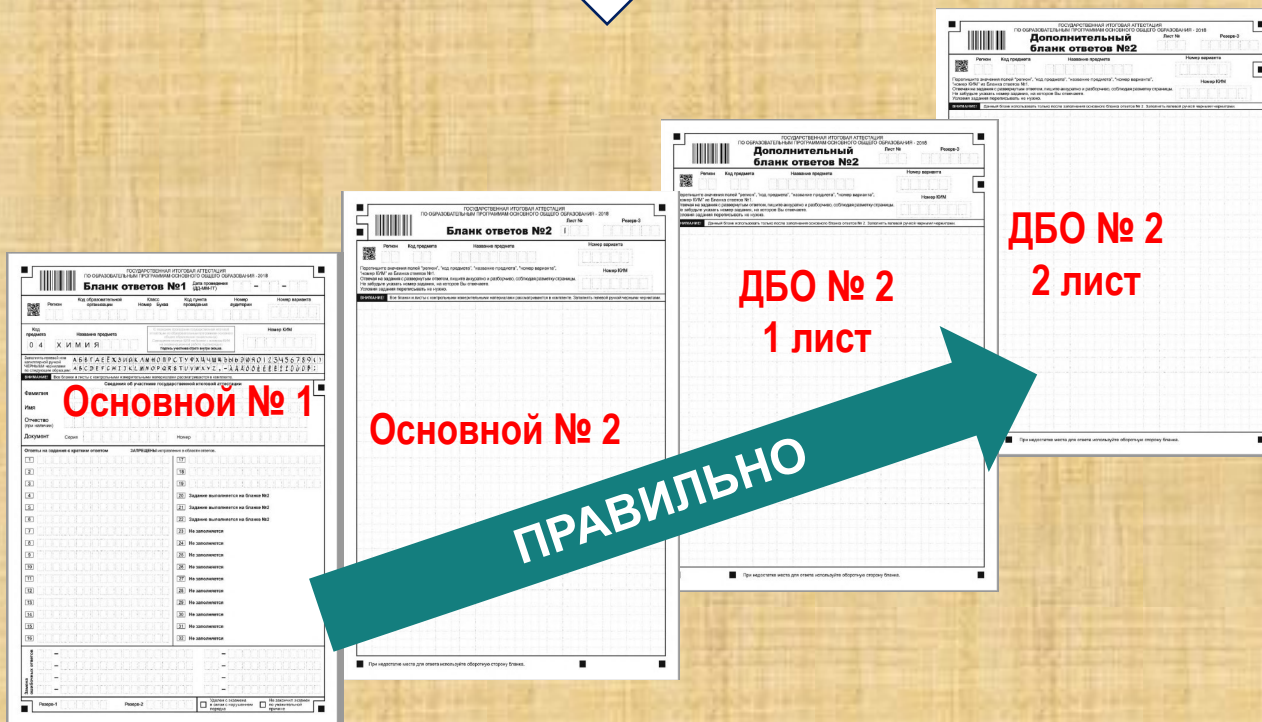



## Обязательные экзамены: по русскому языку и математике

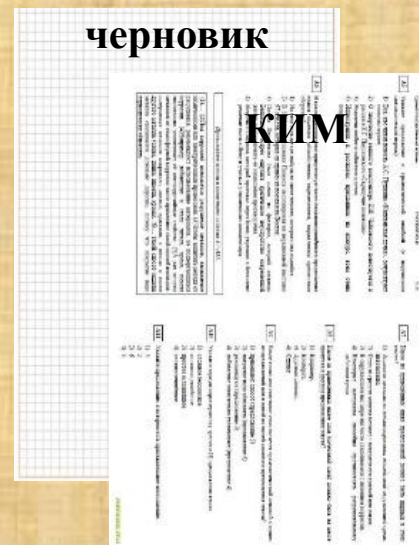
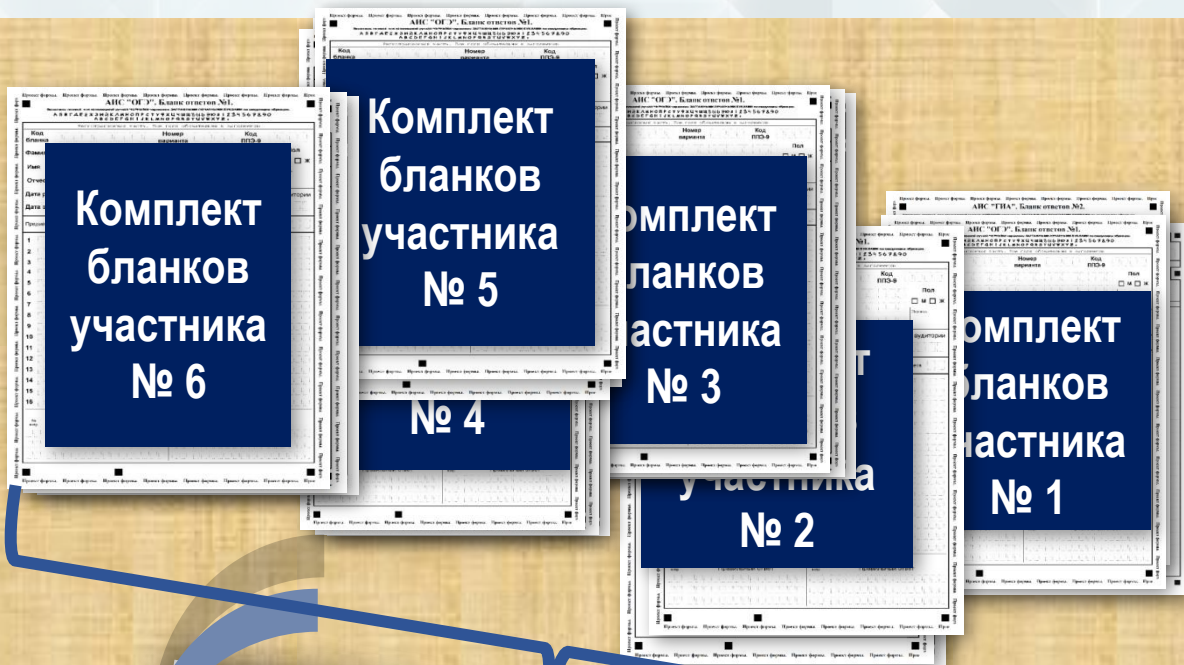

Предмет	00 Анапа
Дата	10.03.2017
Бланки №	№ 1, № 2, доп. бланки №2
Общее количество	125
ППЭ №	0011
Аудитория	1



## Протокол проведения ОГЭ в аудитории (форма ППЭ ОГЭ 05-02) (на ВСЕ экзамены!)

(код МСУ)  (код ППЭ)  (номер аудитории)  номер аудитории

(предмет)  (дата экза: число-месяц-год)

### Протокол проведения ГИА в аудитории

ППЭ-05-02

(наименование формы)

(код формы)

Открыты доставочные спецпакеты с экзаменационными материалами  час.  мин. Начало экзамена  час.  мин.  
 Печать контрольных измерительных материалов в аудитории  Окончание экзамена  час.  мин.  
 Специализированная рассадка

№ п/п	Участники, распределенные в аудитории				Отметки о явке, удалении и т.п.							Количество ЭМ, учтенных от участника					Подпись участника	Подпись ответственного организатора	
	Фамилия Имя Отчество	документ		место в аудит о-рии	Явился в аудиторию	Удален с экзамена	Не закончил экзамен	Отправлен в документ	Положа экзаменационные материалы перед началом экзамена	Заменено ИК (брак, нарушение)	Итого	бланк ответа №1	бланк ответа №2	доп. бланки №2	КЭМ	персонал			
1	2	серия	номер	3	6	7	8	9	10	11	12	13	14	15	16	17	18	19	
2	Авсеев Максим Федорович	0101	111111	A1	X							2	1	1	1	1	Авсеев	Иванов	
3	Александров Мария Сергеевна	0101	221122	A2	X							4	1	1	1	1	Александров	Иванов	
4	Будко Семён Семенович	0203	321123	A3								1	1	1	1	2	Будко	Иванов	
5	Васильев Игорь Андреевич	0204	315122	A4	X	X						2	1	1	1	1	Васильев	Иванов	
6	Владимирский Иван Алексеевич	0304	411121	A5	X							1	1	1	1	1	Владимирский	Иванов	
7	Григорьев Иван Александрович	0204	211212	A6	X							1	1	1	1	2	Григорьев	Иванов	
8	Григорьева Светлана Васильевна	0102	512112	B1	X							3	1	1	1	2	Григорьева	Иванов	
9	Дорогов Анна Владимировна	0101	213412	B2	X							1	1	1	1	2	Дорогов	Иванов	
10	Душарова Ольга Ивановна	0121	451210	B3	X							3	1	1	1	2	Душарова	Иванов	
11	Зайцев Иван Николаевич	0121	440211	B4	X							3	1	1	1	1	Зайцев	Иванов	
12	Серебрякова Ирина Николаевна	0212	444411	B5	X							4	1	1	1	1	Серебрякова	Иванов	
13	Кирилов Николай Петрович	0101	112212	B1	X							3	1	1	2	1	Кирилов	Иванов	
14	Крикунов Максим Сергеевич	2121	121244	B2	X							1	1	1	1	1	Крикунов	Иванов	
15	Шилова Татьяна Игоревна	1100	41420	B3	X							2	1	1	1	1	Шилова	Иванов	
16	Шматко Светлана Сергеевна	0101	211212	B4	X							4	1	1	1	1	Шматко	Иванов	
Итого распределено участников:					14	3	1					14	14	4	14	15			
Итого не явилось участников:					2														

Организатор(ы) в аудитории: Иванов (подпись), Бродина (ФИО)  Ответственный  
Александров (подпись), Авдеева (ФИО)   
 Руководитель ППЭ: Семин (подпись), Семин (ФИО)  
 Член(ы) ГЭК: Кимов (подпись), Кимов А.А. (ФИО)

**Ответственный организатор в ходе приема ЭМ**



## Ведомость учета времени отсутствия участников ГИА в аудитории

Форма ППЭ 12-04

93 (регион)    5200 (код ППЭ)    29 - 05 - 2019 (дата экза: число-месяц-год)

ВЕДОМОСТЬ УЧЕТА ВРЕМЕНИ ОТСУТСТВИЯ УЧАСТНИКОВ ГИА В АУДИТОРИИ  
стр. 007

№	Фамилия И. О.	Место в аудитории	покинул аудиторию (время)	вернулся в аудиторию (время)
1	Кривнев А.А.	Б-4	07:00:00	07:00:00
2	Гулкина А.С.	А-1	07:00:00	07:00:00
3	Семешев В.Т.	Б-2	07:00:00	07:00:00
4	Соловьева М.С.	А-5	07:00:00	07:00:00
5	Алгаева В.В.	Б-4	07:00:00	07:00:00
6	Жумиева Д.Н.	Б-2	07:00:00	07:00:00
7	Дрозд Т.Н.	Б-4	07:00:00	07:00:00
8	Мунчи В.А.	Б-1	07:00:00	07:00:00
9	Иванова Д.Д.	А-3	07:00:00	07:00:00
10			00:00	00:00
11			00:00	00:00
12			00:00	00:00
13			00:00	00:00
14			00:00	00:00
15			00:00	00:00
16			00:00	00:00
17			00:00	00:00
18			00:00	00:00
19			00:00	00:00
20			00:00	00:00

Организатор(ы) в аудитории

Зерина (подпись)    Зерина М.Б.

Григорьев (подпись)    Григорьев А.А.

**11:48-12:08 – отсутствовала на рабочем месте 20 минут!**

**??? у медицинского работника ???**  
**Ответственный организатор контролирует промежутки отсутствия и при необходимости предупреждает члена ГЭК, организаторов вне аудитории, руководителя ППЭ**



## Обязательные экзамены: упаковка в аудитории



**Бланки ответов №1, №2 (включая ДБО №2)**

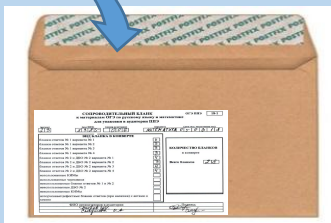
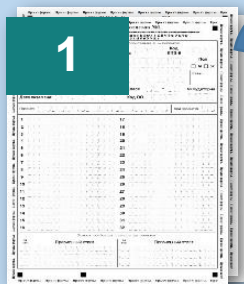

**Упаковка в 1 конверт** (конверт запечатывается в аудитории, наклеивается сопроводительный бланк)

СОПРОВОДИТЕЛЬНЫЙ БЛАНК  
к материалам ОГЭ по русскому языку и математике  
для упаковки в аудитории ППЭ

ОГЭ ППЭ 11

(регион) 23 (код ППЭ) 5325 (номер аудитории) 006 (предмет) МАТЕМАТИКА (дата экзамена: число-месяц-год) 05.08.19

**ВИД БЛАНКА В КОНВЕРТЕ**

бланки ответов № 1 варианта № 1	<input type="checkbox"/>
бланки ответов № 1 варианта № 2	<input type="checkbox"/>
бланки ответов № 1 варианта № 3	<input type="checkbox"/>
бланки ответов № 1 варианта № 4	<input type="checkbox"/>
бланки ответов № 2 и ДБО № 2 варианта № 1	<input checked="" type="checkbox"/>
бланки ответов № 2 и ДБО № 2 варианта № 2	<input type="checkbox"/>
бланки ответов № 2 и ДБО № 2 варианта № 3	<input type="checkbox"/>
бланки ответов № 2 и ДБО № 2 варианта № 4	<input type="checkbox"/>
использованные КИМы	<input type="checkbox"/>
использованные черновики	<input type="checkbox"/>
неиспользованные бланки ответов № 1 и № 2	<input type="checkbox"/>
неиспользованные ДБО № 2	<input type="checkbox"/>
неиспользованные КИМы	<input type="checkbox"/>
испорченные/дефектные бланки ответов (при наличии) с актами о замене	<input type="checkbox"/>

**КОЛИЧЕСТВО БЛАНКОВ**  
в конверте

Всего бланков

ФИО организаторов в аудитории  
Иванов И.И.  
Сидорова О.А.

Подпись  
Иванов И.И.

**2** использованные черновики

**3** неиспользованные ДБО № 2 (при наличии)

**4** испорченные/дефектные бланки ответов (при наличии)

**5** неиспользованные именные бланки ответов № 1 и № 2 (при наличии)

**Упаковка в 4 файла**



**6** Использованные КИМ, неиспользованные КИМ (при наличии) испорченные/дефектные КИМ (при наличии), CD-диск с цифровой аудиозаписью текста изложения по русскому языку

**Упаковка в 1 пакет**

### ППЭ

Бланки ответов №1  
раскладывает по  
вариантам

1

2

Вариант 1

Вариант 2

3

4

Вариант 3

Вариант 4

Бланки ответов №2 -  
по вариантам

5

6

Вариант 1

Вариант 2

7

8

Вариант 3

Вариант 4

### Формы ППЭ

В соответствии с  
Актом приема-  
передачи (форма  
ОГЭ ППЭ – 14-01-  
О)

Неиспользованные  
именные бланки  
ответов № 1 и № 2  
(при наличии) 9

Неиспользованные  
ДБО № 2  
(при наличии) 10

Испорченные/  
дефектные бланки  
ответов  
(при наличии) 11

Ведомости приема-  
передачи бланков  
ответов  
(4 варианта,  
форма РЦОИ №12) 12

Использованные  
черновики 13

Упаковка в  
файлы



Использованные  
КИМ,  
неиспользованные  
КИМ  
(при наличии),  
испорченные/  
дефектные КИМ  
(при наличии),  
файл с CD-  
дисками  
с цифровой  
аудиозаписью  
текста  
изложения  
по русскому  
языку 14

Упаковка в 1  
пакет

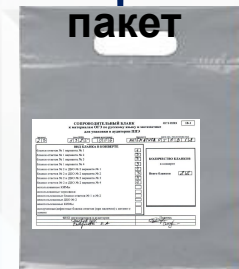

Упаковка в  
1 файл



Упаковка в 8  
конвертов

АТЕ	001 Анапа
Принят	каждому
Дата	27.08.2016
Бланки №	1
Общее количество	35
ППЭ — №	0104
Вариант №	1

АТЕ	01 Анапа
ППЭ №	5015
Предмет	русский язык
Дата	29 мая 2018
Бланки №	№ 1
Общее количество	25
Вариант	1



**Этикетки для конвертов на обязательные экзамены**



АТЕ	01 Анапа
ППЭ №	5015
Предмет:	русский язык
Дата	29 мая 2018
Бланки №	№ 2, ДБО №2
Общее количество	29
Вариант	1

Поля заполняет технический специалист накануне экзамена

Поля заполняет руководитель ППЭ в процессе упаковки конвертов ВРУЧНУЮ





### ППЭ

### Протокол проведения ОГЭ в ППЭ по обязательным предметам

**Обязательные предметы – ОГЭ ППЭ 13-01-О**

Протокол проведения ОГЭ в ППЭ (по обязательным предметам)

ОГЭ ППЭ 13-01-О (кол. форма)

#### 1. Экзаменационные материалы

Получено в ППЭ

	шт.
01. Бланков ответов №1	288
02. Бланков ответов №2	282
03. Резервных конвертов с бланками ответов	2
04. Дополнительных бланков ответов №2	100

Распечатано КИМ в ППЭ

	шт.
05. Для аудиторий	282
06. Резервные	10

Использовано

	шт.
07. Использовано КИМ (получено от участников)	280

08. Итого КИМ в свободной форме

	шт.
09. Бланков ответов №1 сдано на проверку из них	280

I вариант	II вариант	III вариант	IV вариант
68 шт.	68 шт.	72 шт.	72 шт.

10. Бланков ответов №2 сдано на проверку (в т.ч. дополнительных бланков ответов №2) из них

I вариант	II вариант	III вариант	IV вариант
73 шт.	69 шт.	72 шт.	75 шт.

Не использовано

	шт.
11. Не использовано бланков ответов №1	2
12. Не использовано бланков ответов №2	2
13. Не использовано резервных конвертов с бланками ответов	2
14. Не использовано бланков ответов из резервного конверта	1
15. Не использовано дополнительных бланков ответов №2	91

В ППЭ подготовлено рабочих аудиторий

2. Участников ОГЭ:	план	18	факт	280
--------------------	------	----	------	-----

21. Не явились на экзамен	2
22. Без документа, удостоверяющего личность	1
23. Удалены в связи с нарушением порядка проведения ГИА	—
24. Досрочно завершили экзамен по объективным причинам	—
25. Подали апелляцию о нарушении порядка проведения ГИА	—

**Данное количество бланков № 1 должно быть указано на 4-х конвертах (по вариантам)**

**Данное количество бланков № 2 должно быть указано на 4-х конвертах (по вариантам).**

**Количество указано с учетом ДБО № 2 !**

## Акт приемки-передачи

(регион) 25 (код ППЭ) 5200 (предмет) Русский язык (дата экс.: число-месяц-год) 29 05 19  
**Акт приёмки-передачи экзаменационных материалов в ППЭ**  
 (по обязательным предметам)  
 (наименование формы) **ОГЭ ППЭ 14-01-0**

№	Наименование	штук
<b>1 ПЕРЕДАЧА МАТЕРИАЛОВ В ППЭ (до проведения экзамена)</b>		
1.1	Пакет с ведомостями распределения участников по аудиториям, формой 12	1
1.2	Пакеты с Бланками ответов №1	18
1.3	Пакеты с Бланками ответов №2	18
1.4	Пакет с дополнительными бланками ответов №2	2
1.5	Пакет с резервными бланками ответов № 1 и № 2	2
1.6	Конверт с логином и паролем для получения КИМ	2
1.7	Возвратные доставочные конверты	2
1.8	Секьюрпак	1
<b>2 ВОЗВРАТ МАТЕРИАЛОВ ИЗ ППЭ (после проведения экзамена)</b>		
<b>Возвратные пакеты с бланками</b>		
2.1	Возвратные доставочные пакеты с бланками ответов № 1 (варианты 1, 2, 3, 4)	4
2.2	Возвратные доставочные пакеты с бланками ответов № 2 и дополнительными бланками ответов № 2 (варианты 1, 2, 3, 4)	4
<b>Использованные материалы</b>		
2.3	Испорченные (дефектные) бланки ответов с актом о причине замены	—
<b>Неиспользованные материалы</b>		
2.4	Неиспользованные именные бланки ответов №1, №2	2
2.5	Неиспользованные дополнительные бланки ответов № 2	01
2.6	Неиспользованный резервный конверт с бланками ответов	2
2.7	Неиспользованные бланки ответов из резервного конверта	—
<b>Протоколы, формы, акты, ведомости и др. материалы ППЭ</b>		
2.8	Акт готовности ППЭ (ОГЭ ППЭ-01)	1
2.9	Ведомости приема-передачи бланков ответов № 1 и №2 (1, 2, 3, 4 вариант) (РЦОИ форма 12)	4
2.10	Протокол технической готовности помещения руководителя ППЭ для печати КИМ (ОГЭ ППЭ-01-01)	1
2.11	Протокол получения, тиражирования, упаковки КИМ в штабе ППЭ (форма ОГЭ ППЭ 01-02)	1
2.12	Список работников ППЭ (форма ОГЭ ППЭ 07)	—
2.13	Протокол проведения ОГЭ в аудитории ППЭ (форма ОГЭ ППЭ 05-02)	12
2.14	Ведомость учета времени отсутствия участников ГИА в аудитории (форма ППЭ 12-04)	18
2.15	Протокол проведения ОГЭ в ППЭ (форма ОГЭ ППЭ - 13-01)	1
2.16	Список обучающихся, не явившихся на экзамен (форма ОГЭ ППЭ - 08)	1
2.17	Акт об удалении участника ГИА (форма ОГЭ ППЭ 21)	—
2.18	Акт о досрочном завершении экзамена по объективным причинам (форма ОГЭ ППЭ - 22)	—
2.19	Апелляция о нарушении установленного порядка проведения ГИА (форма ОГЭ ППЭ - 02)	—
2.20	Протокол рассмотрения апелляции о нарушении порядка проведения ГИА (форма ОГЭ ППЭ - 03)	—
2.21	Отчет уполномоченного представителя ГЭК (форма ОГЭ ППЭ - 10)	1
2.22	Протокол общественного наблюдения ОГЭ в ППЭ (форма ОГЭ ППЭ - 18)	5
2.23	Акт об идентификации личности участника ГИА (форма ОГЭ ППЭ 20-1)	1
2.24	Акт о допуске опоздавшего участника ГИА (форма ОГЭ ППЭ 20-2)	1
2.25	Акт о проведении видеонаблюдения в ППЭ (форма ОГЭ ППЭ - 04)	1
2.26	Прочие документы (при наличии, например: акт об отключении средств видеонаблюдения)	—

«Передача материалов в ППЭ» -  
заполняются все поля

«Возврат материалов из ППЭ» -  
доставочных пакетов с бланками  
бланков № 1 и бланков ответов № 2  
:  
4 штуки (отдельно по вариантам)

Протоколов в аудитории (ППЭ 05-02),  
и Ведомостей учета времени  
отсутствия в аудитории (ППЭ 12-04)  
по количеству рабочих аудиторий

ПЕРЕДАЧА МАТЕРИАЛОВ В ППЭ (до проведения экзамена)

Материалы СДАЛ: Член ГЭК

*Асанов АА* (ФИО)

Материалы ПРИНЯЛ: Руководитель ППЭ

*Фойко И* (ФИО)

« 29 » 05 2019 г.

(код МСУ) 0 2 5 (код ППЭ) 2 5 0 1

(тип бланков) Б Л А Н К И № 2 (вариант) В А Р И А Н Т 1

**Ведомость приёмки/передачи бланков**

№ п/п	ФИО	ОО	Кл.	Имя	Фамилия	ФИО	ОО	Кл.	Имя
1	не явился	2501	9Б	43	Сг		2501	9А	
2		2513	9Б	44	Тг		2503	9А	
3		2503	9А	45	Ты		2514	9	
4		2513	9А	46	Фг		2513	9А	
5		2503	9	47	Фл		2501	9Б	
6		2503	9Б	48	Хг		2513	9Б	
7		2503	9Б	49	Цг		2513	9А	
8		2503	9Б	50	Ш		2514	9	
9		2513	9Б	51	Щ		2503	9Б	
10		2513	9Б	52	ЪС		2503	9Б	
11		2514	9						
12		2513	9А						
13		2513	9Б						
14		2501	9Б						
15		2501	9Б						
16		2513	9А						
17		2501	9А						
18		2503	9А						
19		2513	9Б						
20		2503	9Б						
21		2501	9А						
22		2513	9Б						
23		2513	9Б						
24									
25									
26									
27									
28									
29									
30									
31									
32									
33									
34									
35									
36									
37									
38									
39									
40									
41									



**Ведомость приема/передачи бланков Форма 12 по каждому варианту передается в РЦОИ со всеми необходимыми пометками в отдельном конверте**

Руководитель ППЭ в форме 12 галочками отмечает:

- ✓ отсутствовавших участников ГИА-9;
- ✓ в случае удаления с экзамена в поле «изъят» напротив ФИО участника ГИА-9.

**Дописывает (вручную) Ф.И.О. участников ГИА-9, получивших бланки из резервного пакета**



# Проведение ГИА-9 в ППЭ в 2019 году

## Упаковка ЭМ по русскому языку и математике в штабе ППЭ

8 конвертов с  
бланками  
ответов

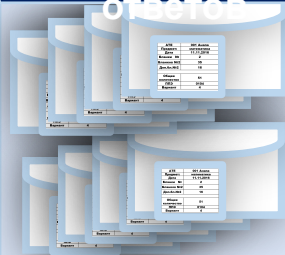

Файл с испорченными/  
дефектными  
бланками ответов  
(при наличии)  
с Актами о замене



Файл с  
неиспользованными  
именными бланками  
ответов № 1 и № 2  
(при наличии)



Файл с  
формами  
ППЭ

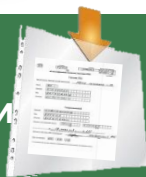

Файл с ведомостями  
(4 варианта,  
форма РЦОИ №12)



Файл с  
неиспользованным  
ДБО № 2



Резервный пакет с  
бланками ответов



ПОСЫЛКА  
№ 1



для обработки в РЦОИ и проверки  
в ПК

Файл с  
формами  
ППЭ  
(копии)



Файлы с  
использованными  
черновиками



ПОСЫЛКА  
№ 2



в место хранения (МОУО)

Пакет с  
использованными  
КИМ,  
неиспользованными  
КИМ  
(при наличии)  
испорченные/  
дефектные КИМ  
(при наличии),  
файл с CD-дисками  
с цифровой  
аудиозаписью  
текста изложения  
по русскому языку

