Известные спортсмены, которые ушли на войну…

Нашим ветеранам посвящается…

Известные спортсмены, которые ушли на войну…

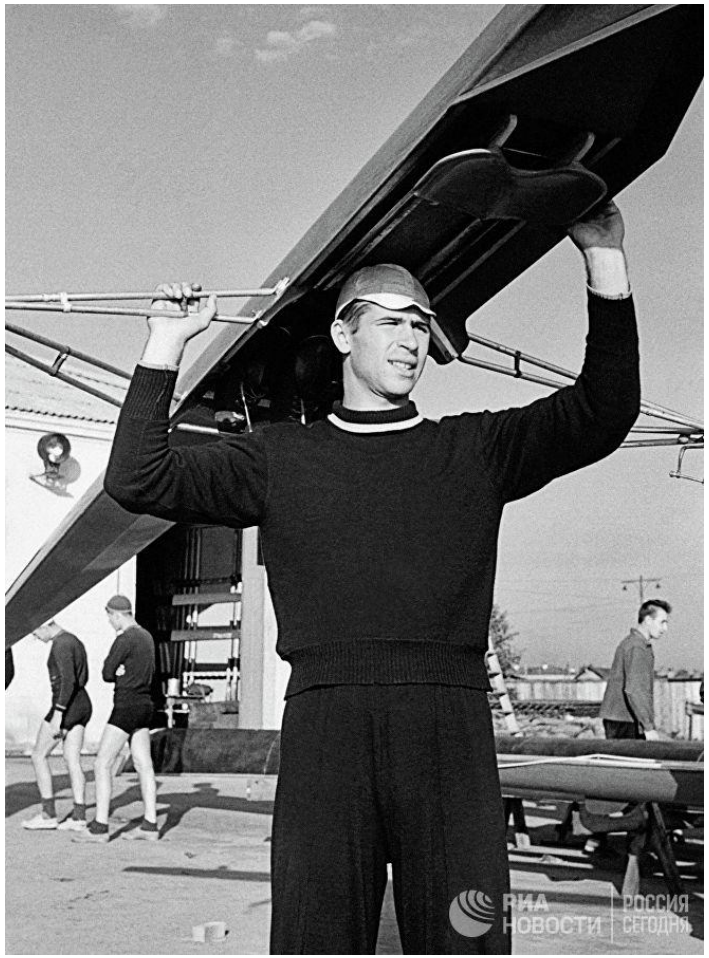

Алексей Комаров - один из сильнейших гребцов послевоенного времени,

12-ти кратный чемпион СССР, трехкратный чемпион Европы, победитель Хенлейской регаты 1954 г.,

серебряный призер Олимпиады 1952 г. в Хельсинки,

позже заслуженный тренер РСФСР.

Участник Великой Отечественной войны. Награжден медалями «За победу над Германией», «За боевые заслуги», «За доблестный труд».

Известные спортсмены, которые ушли на войну…

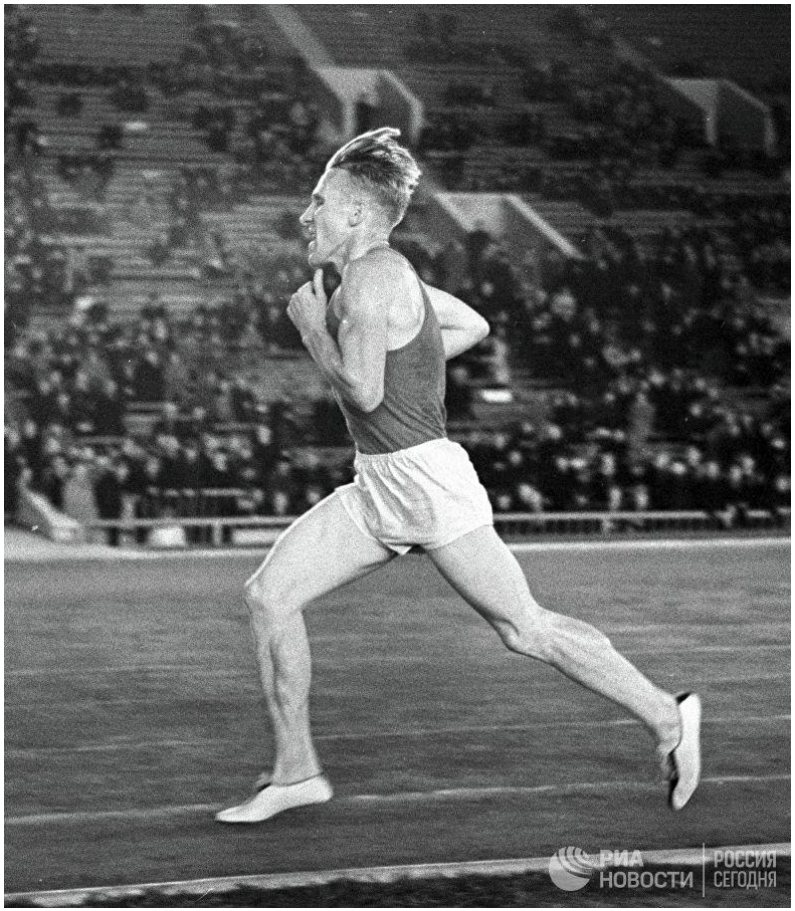

Владимир Куц
прославленный советский легкоатлет, стайер, заслуженный мастер спорта СССР, участник Великой Отечественной войны, прошел ее матросом Балтийского флота.

Известные спортсмены, которые ушли на войну…

Заслуженный мастер спорта СССР, мировой рекордсмен по плаванию

Леонид Мешков,

Леонид Мешков добровольно ушел в действующую армию и был направлен в подразделение разведки одной из частей Ленинградского фронта.

Известные спортсмены, которые ушли на войну…

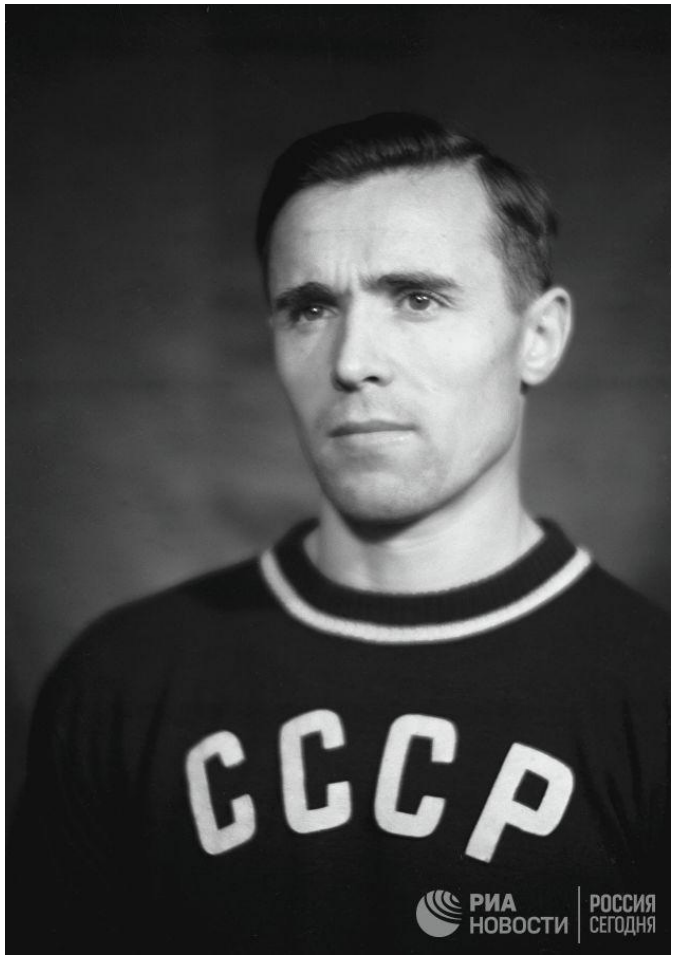

Заслуженный мастер спорта СССР, абсолютный чемпион Олимпийских игр по гимнастике, чемпион мира Виктор Иванович Чукарин. В начале Великой Отечественной войны Чукарин ушёл на фронт добровольцем. Воевал в артиллерийской части. Попав в плен возле Полтавы, прошёл через 17 концентрационных лагерей, в том числе Бухенвальд.

Известные спортсмены, которые ушли на войну…

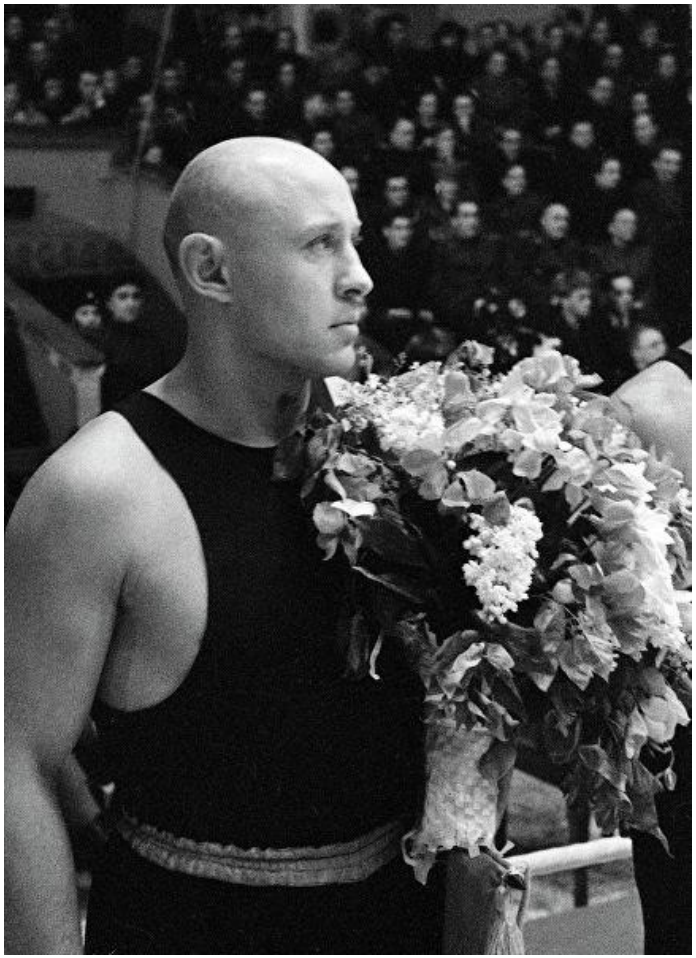

Заслуженный мастер спорта, абсолютный чемпион СССР по боксу Николай Королев.

Во время Великой Отечественной войны Королёв служил в отряде Героя Советского Союза полковника Д. Н. Медведева. Он дважды выносил раненого Д. Н. Медведева с поля боя

Известные спортсмены, которые ушли на войну…

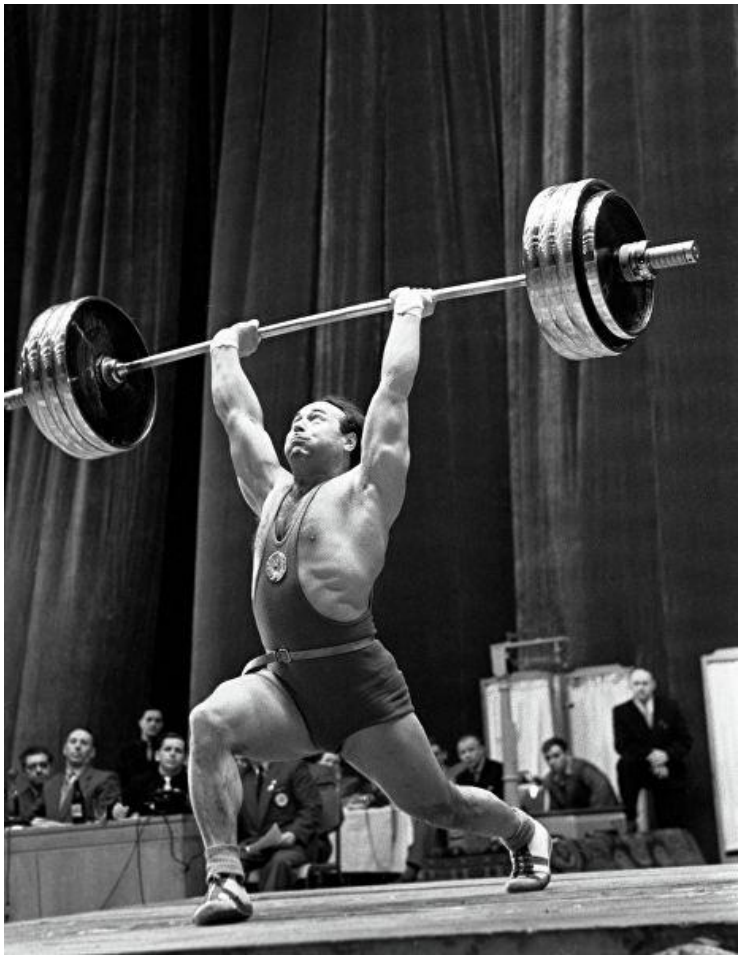

Заслуженный мастер спорта, бронзовый призер XV Олимпиады в Хельсинки (1952), неоднократный чемпион и рекордсмен мира, Европы и СССР, штангист Аркадий Воробьев.Участник Великой Отечественной войны, служил на Черноморском флоте.

Известные спортсмены, которые ушли на войну…

Советская легкоатлетка, толкательница ядра, бронзовый призёр Олимпийских игр 1952 года в Хельсинки Клавдия Точенова. Участница Великой Отечественной войны награждена медалью «За оборону Ленинграда». Пережила блокаду и после окончания войны осталась жить в городе…

Известные спортсмены, которые ушли на войну…

Советские легкоатлеты, стайеры, победители и призёры чемпионатов СССР, заслуженные мастера спорта СССР - братья Георгий (2 справа) и Серафим (4 справа) Знаменские. Летом 1941 года братья ушли на фронт в составе Отдельной мотострелковой бригады особого назначения.

Известные спортсмены, которые ушли на войну…

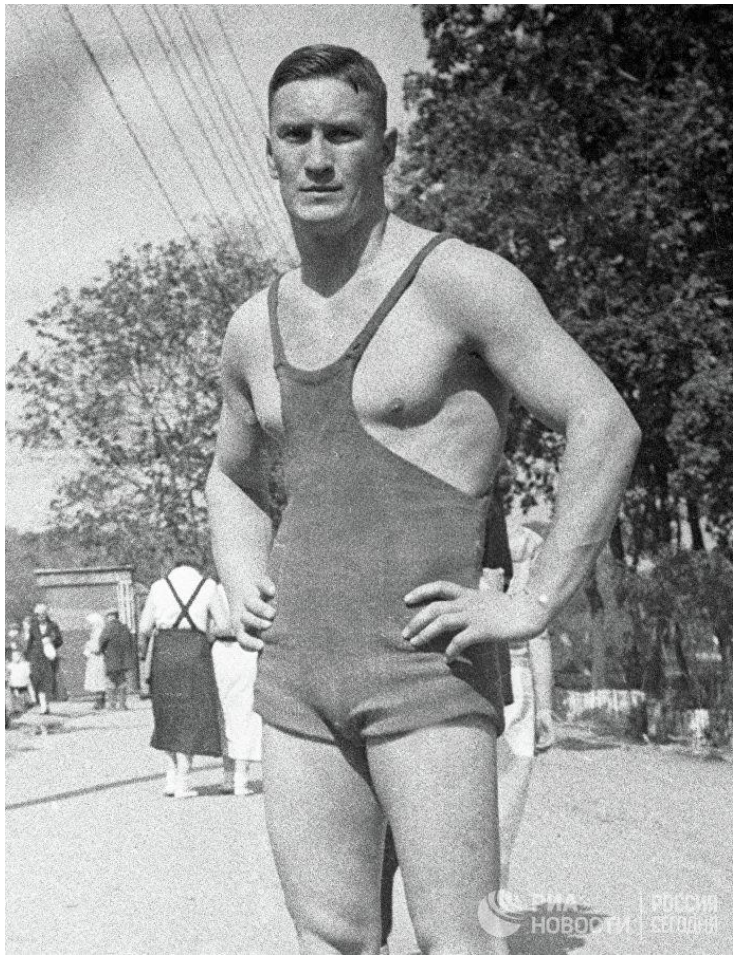

Заслуженный мастер спорта СССР, неоднократный чемпион страны по борьбе Григорий Пыльнов.

В начале Великой Отечественной войны призван Московским ГВК в ряды Отдельной мотострелковой бригады особого назначения НКВД, погиб при выполнении боевого задания в тылу противника.

Вечная память…
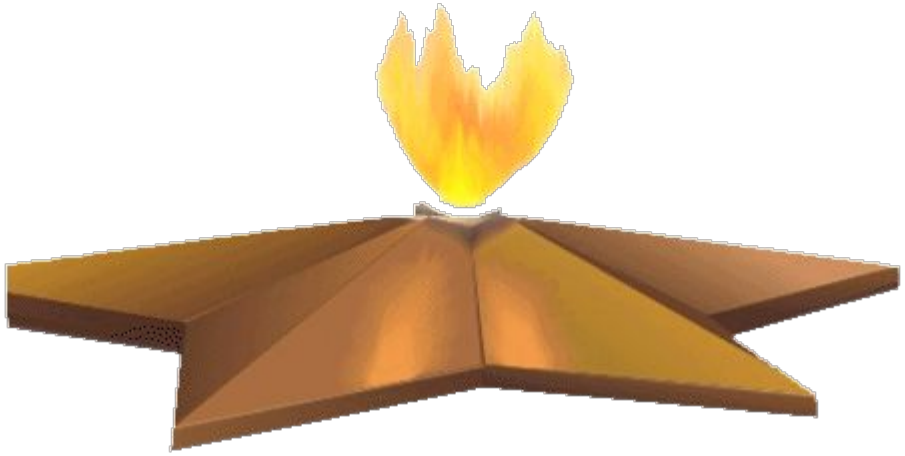
Никто не забыт, ничто не забыто…