

## Контакты:

Контакты ФБ МСЭ Минтруда России по вопросам проведения МСЭ:

E-mail: [mseinfosys@fbmse.ru](mailto:mseinfosys@fbmse.ru)

Справочная: +7(499) 487-07-63

Контакты технической поддержки ЕАВИИАС МСЭ

E-mail: [hd.dssi@ppr.ru](mailto:hd.dssi@ppr.ru)

Телефон: + 7(495) 125-11-95

Сайт технической поддержки: <http://hd.dssi.ppr.ru>

Техническая поддержка ЕАВИИАС МСЭ

# Актуальные задачи и направления разработки ЕАВИИАС МСЭ

Электронные сервисы

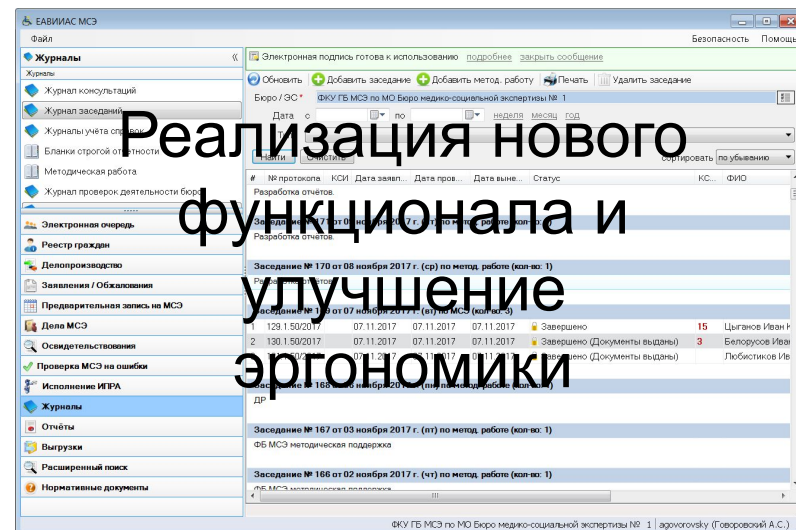

Переход на другие платформы и технологии

# Электронные сервисы

- Отправка сведений о ЭЛН в ФСС;
- Обмен данными с медицинскими учреждениями. Форма88;
- Взаимодействие с информационными системами в частности системы электронной очереди;
- Планируется обмен и получение данных из органов исполнительной власти через СМЭВ;

- Left Sidebar:** Contains navigation menus for "Журналы" (Journals), "Электронная очередь" (Electronic queue), "Реестр граждан" (Citizen register), "Делопроизводство" (Case production), "Заявления / Обжалования" (Applications / Appeals), "Предварительная запись на МСЭ" (Preliminary registration for MSA), "Дело МСЭ" (MSA case), "Освидетельствования" (Certifications), "Проверка МСЭ на ошибки" (MSA error checking), "Исполнение ИГРА" (IGRA execution), "Отчёты" (Reports), and "Выгрузки" (Exports).
- Main Content Area:** Shows several overlapping windows:
  - Отправка ЭЛН в ФСС:** A window for sending electronic medical records (ЭЛН) to the Federal Social Security Fund (ФСС). It displays details for patient Иван Иванович Иванов, born 01.01.1970, with a unique identifier (ЭЛН № 280 869 628 157) and a status of "Открыт" (Open).
  - Заявления / Обжалования:** A window for managing applications and appeals, showing a list of items with columns for "Время" (Time) and "Номер" (Number).
  - Направление на МСЭ:** A window displaying a document titled "НАПРАВЛЕНИЕ НА МЕДИКО-СОЦИАЛЬНУЮ ЭКСПЕРТИЗУ ОРГАНИЗАЦИЕЙ, ОКАЗЫВАЮЩЕЙ ЛЕЧЕБНО-ПРОФИЛАКТИЧЕСКУЮ ПОМОЩЬ" (Direction for medical and social expertise by an organization providing medical and preventive assistance). The document is dated 21.09.2017 and is for patient Крaсов Дмитрий Рафаэльевич.
- Bottom Section:** Features a large "A-18" label, a "Сохранить и закрыть" (Save and close) button, and a search bar with the name "Иванов Иван Иванович" and a "Время выдачи" (Issuance time) field.

# Общая схема работы ЕАВИИАС МСЭ:

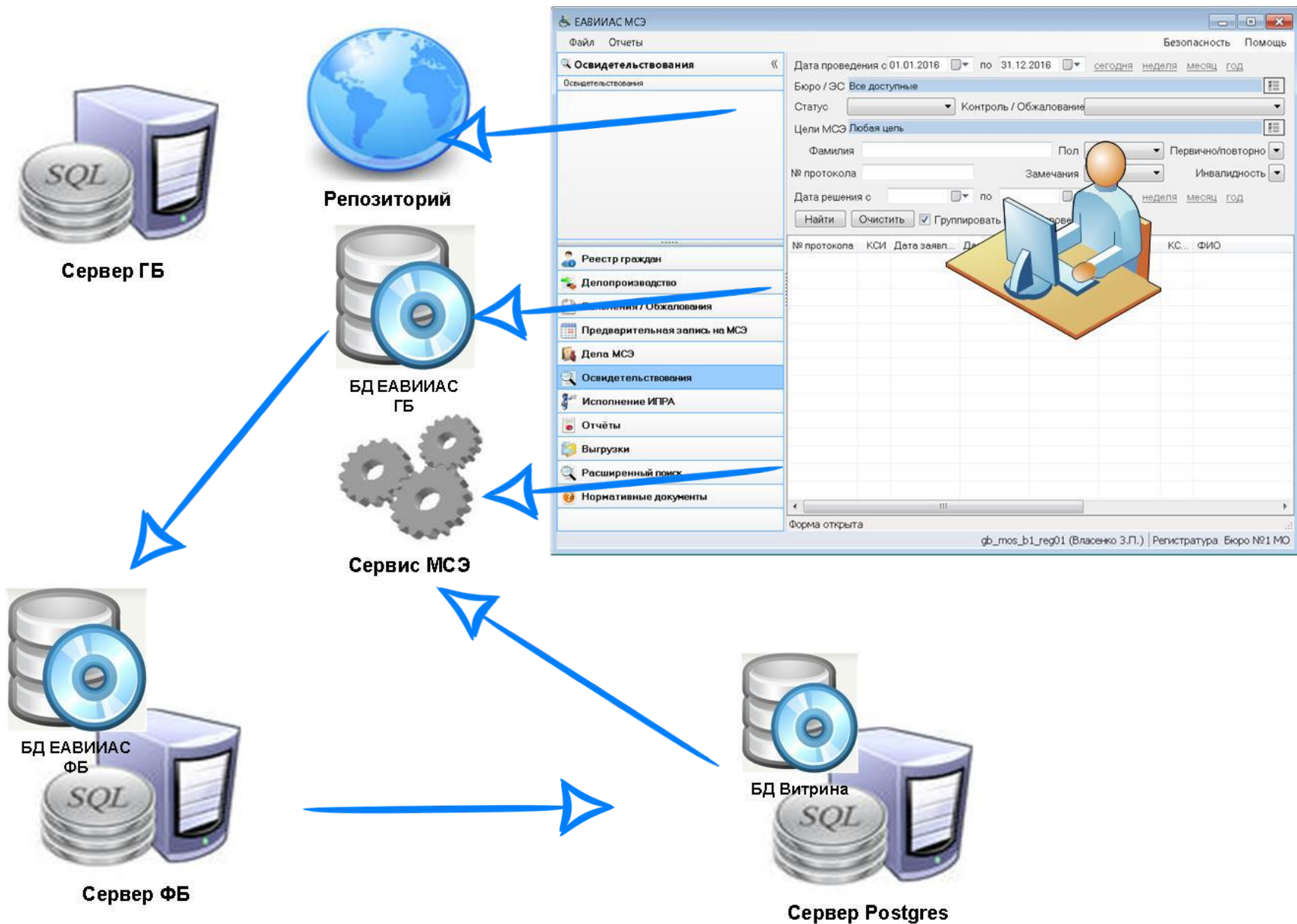

# ОБЩАЯ СХЕМА РАБОТЫ ЕАВИИАС МСЭ версии 2.8.4:

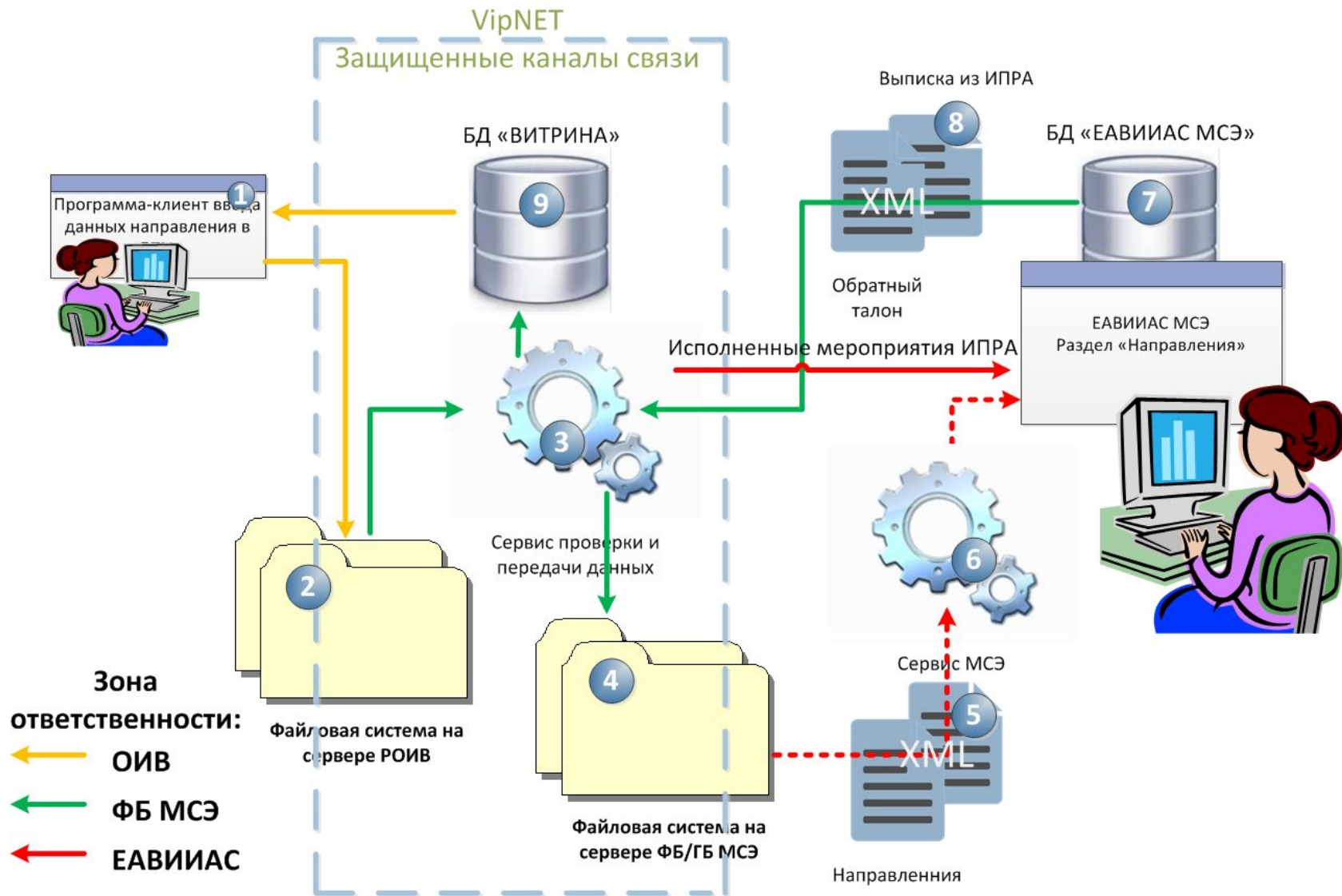

# Актуальная схема передачи данных связанных со МСЭ:

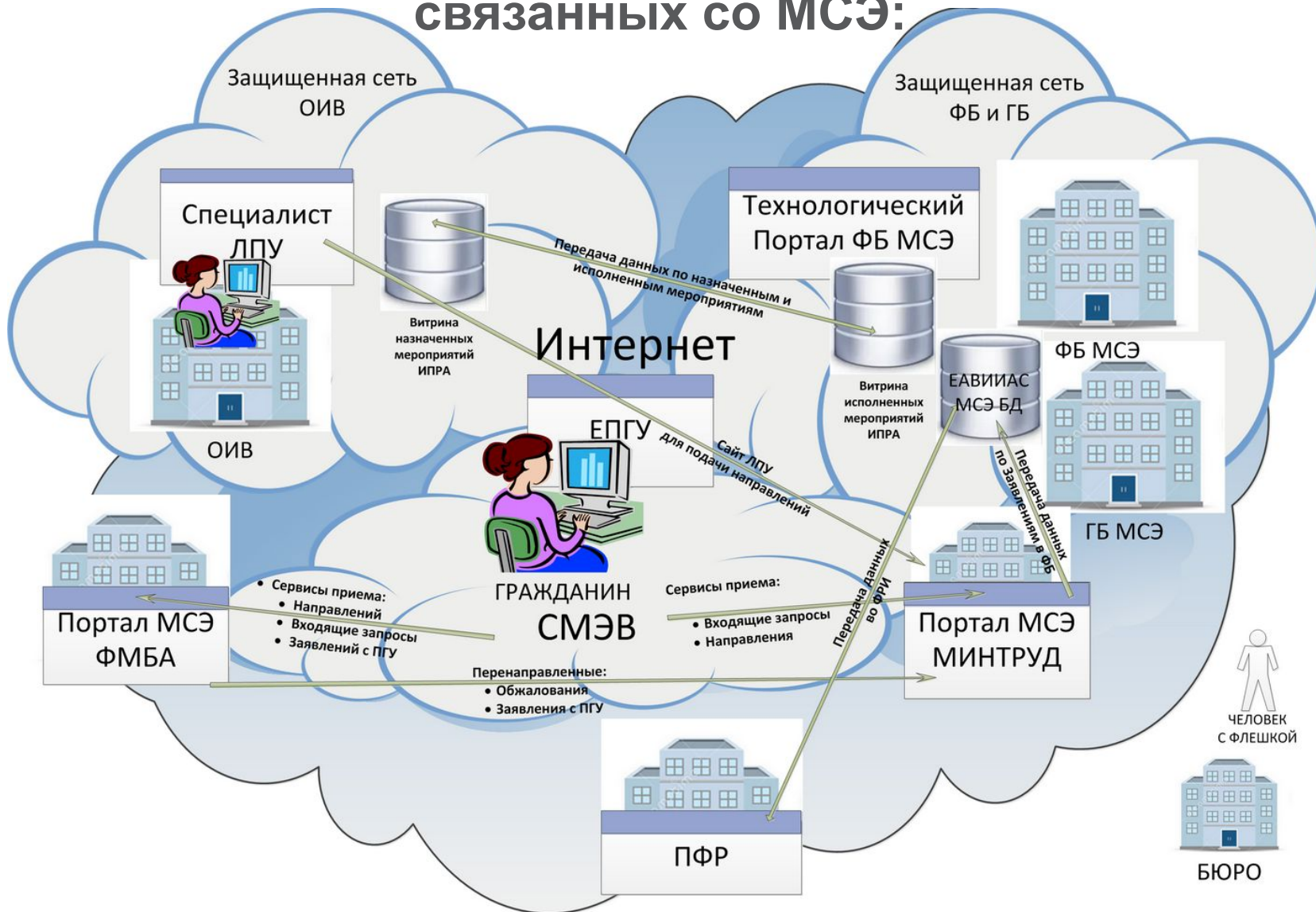

# Связь карточки гражданина с объектами в ЕАВИАС МСЭ

# Новые модули(разделы) ЕАВИИАС МСЭ

Расширен список автоматического копирования данных из раздела «Опись» документа «Заявления» в раздел «Документы-основания» МСЭ

Заявление №203.1.4.50/2017 (Бляхер Б.И.)

МСЭ от 23.11.2017 (Бляхер М.П.) №

Количество: 11

[05:42:03] Данные обновлены.

[05:42:15] Форма открыта

Изменения внесены: 23.11.2017 18:22 ...

Дата регистр...	Номер	Вид приложения	Примеч
23.11.2017	1	Свидетельство о смерти	1
23.11.2017	2	Паспорт гражданина РФ	2
23.11.2017	3	Паспорт гражданина РФ (пре...	3
23.11.2017	4	Паспорт иностранного гражд...	4
23.11.2017	5	Паспорт иностранного гражд...	5
23.11.2017	6	Заключение межведомствен...	6
23.11.2017	7	Акт о несчастном случае на п...	7
23.11.2017	8	Акт о случае профессиональ...	8
23.11.2017	9	Заключение ВВК о причинной...	9
23.11.2017	10	Справка о получении увечья ...	10
23.11.2017	11	Документ, подтверждающий п...	11

Тип	Дата документа	Дата регистрации	Номер вх.	Файлы
Основание: Паспорт гражданина ...	23.11.1997	23.11.2017		
Основание: Заявление		23.11.2017	203.1.4.5...	
Основание: Направление на мед...	18.11.2017	23.11.2017		
Основание: Паспорт гражданина ...		23.11.2017	3	
Основание: Свидетельство о сме...		23.11.2017	1	
Основание: Заключение межведо...		23.11.2017	6	
Основание: Акт о несчастном слу...		23.11.2017	7	
Основание: Акт о случае профес...		23.11.2017	8	
Основание: Заключение ВВК о пр...		23.11.2017	9	
Основание: Справка о получении...		23.11.2017	10	
Основание: Документ, подтвержд...		23.11.2017	11	
Основание: Загранпаспорт гражд...		23.11.2017	4	
Основание: Загранпаспорт гражд...		23.11.2017	5	

# ЕАВИИАС МСЭ. Новый функционал. Модуль «Заявления / Обжалования»

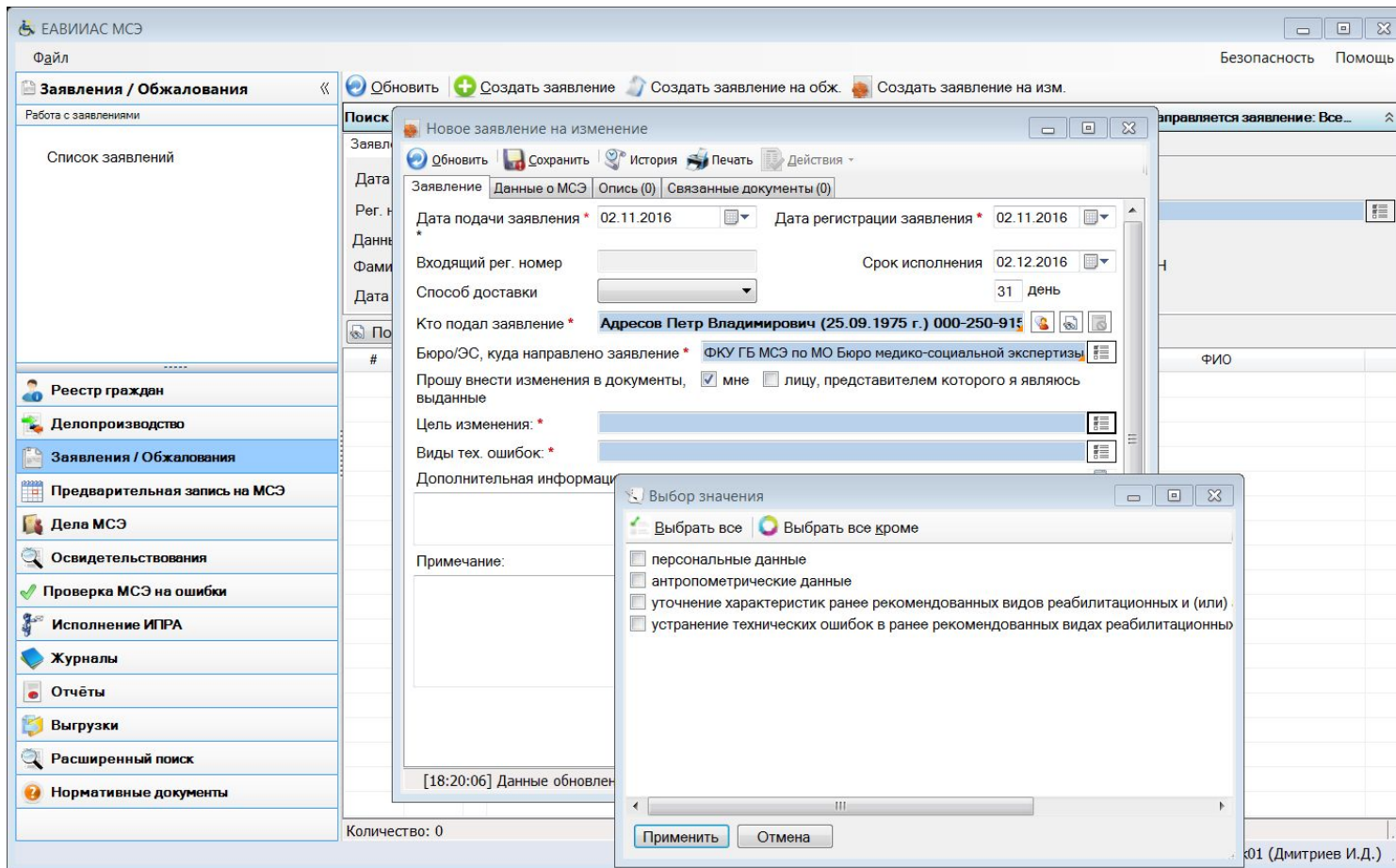

# Новые модули(разделы) ЕАВИИАС МСЭ

## Заявление на изменение

Заявление на изменение №204.1.4.50/2017 (Любистикова М.Г.)

Обновить Сохранить История (4) Печать Действия (3) Удалить **Регистратура**

Заявление Данные о МСЭ **Опись (1)** Связанные документы (0) Повторные (0)

Изменяемое МСЭ: [выбрать](#)

Номер протокола:	99.1.50/2017
Дата проведения:	25.08.2017
Статус:	Завершено (Документы выданы)
Бюро/ЭС:	ФКУ ГБ МСЭ по МО Бюро медико-социальной экспертизы № 1
Цели:	установления категории "ребенок-инвалид"

Изменяющее МСЭ:

Номер протокола:	203.1.50/2017
Дата проведения:	25.08.2017
Статус:	Внесение изменений
Бюро/ЭС:	ФКУ ГБ МСЭ по МО Бюро медико-социальной экспертизы № 1
Цели:	установления категории "ребенок-инвалид"

Внесение изменений в МСЭ начато 24.11.2017 01:21.

[05:32:57] Данные обновлены.

# Новые модули(разделы) ЕАВИИАС МСЭ

## Проверка МСЭ на ошибки

# Новые модули(разделы) ЕАВИИАС МСЭ

## Доработка функционала по внесению бланков строгой отчетности

- Тип бланка: \* Справки по инвалидности
- Использование диапазона: \* Действительный
- Серия: \* МСЭ-2016
- Начальный номер диапазона: \* 0000001
- Конечный номер диапазона: \* 0000350
- Комментарий: Диапазон для тестового стенда
- Наименование и номер документа, по которому получены бланки: (empty text box)
- Создан: 24.07.2017 17:16:38 (Разработчик П.О.)
- Изменен: 24.07.2017 17:16:38 (Разработчик П.О.)

Buttons 'Сохранить' and 'Отмена' are visible at the bottom of the dialog. A red arrow points to the text box for the document name. The background window shows a sidebar with navigation options like 'Пользователи', 'Роли пользователей', and 'Настройки приложения'. The status bar at the bottom left shows '[05:55:39] Данные организации "Экспертный с...'.

Спасибо за внимание!  
С уважением,  
команда разработки  
ПО ЕАВИИАС МСЭ.

