



НОВИНКИ

KRISTI

mask

ПЕПТИДНЫЕ БИОПАТЧИ

– ЭТО КВИНТЭССЕНЦИЯ СОВРЕМЕННОЙ КОСМЕТОЛОГИИ.

Биопатчи - это нежные гидрогелевые подушечки, которые содержат гидролизованный коллаген, гиалуроновую кислоту, экстракты растений, витамины, ниацинамид, минералы и синтетические пептиды, которые являются продуктом современной биоинженерии.

Пептиды в синергии со всеми другими компонентами оказывают яркий и выраженный эффект, который кумулируется при курсовом применении.





RELAX
PEPTIDES & BLACK PATCH
FOR EYES
пептидный патч для глаз
Syn-Ake/Argireline



VISION
PEPTIDES & RUBY PATCH
FOR EYES
пептидный патч для глаз
GHN-Cu/Matrixyl



LIFTING
PEPTIDES & GOLD PATCH
FOR EYES
пептидный патч для глаз
bFGF/Matrixyl

LIFTING PEPTIDES & GOLD PATCH FOR EYES

пептидный патч для глаз

Нежные гидрогелевые
подушечки

LIFTING - созданы
для коррекции увядания

- сухая кожа,
- морщины,
- снижение тонуса
в орбитальной области.



Содержат:

- экстракт из водоросли,
- ирландский мох,
- гидролизованный
коллаген,
- гиалуроновую кислоту,
- экстракты растений,
- витамины,
- минералы
- инновационные пептиды
Matrixyl и bFGF

MATRIXYL

(Palmitoyl Pentapeptide-4)

bFGF (Polypeptide-1)

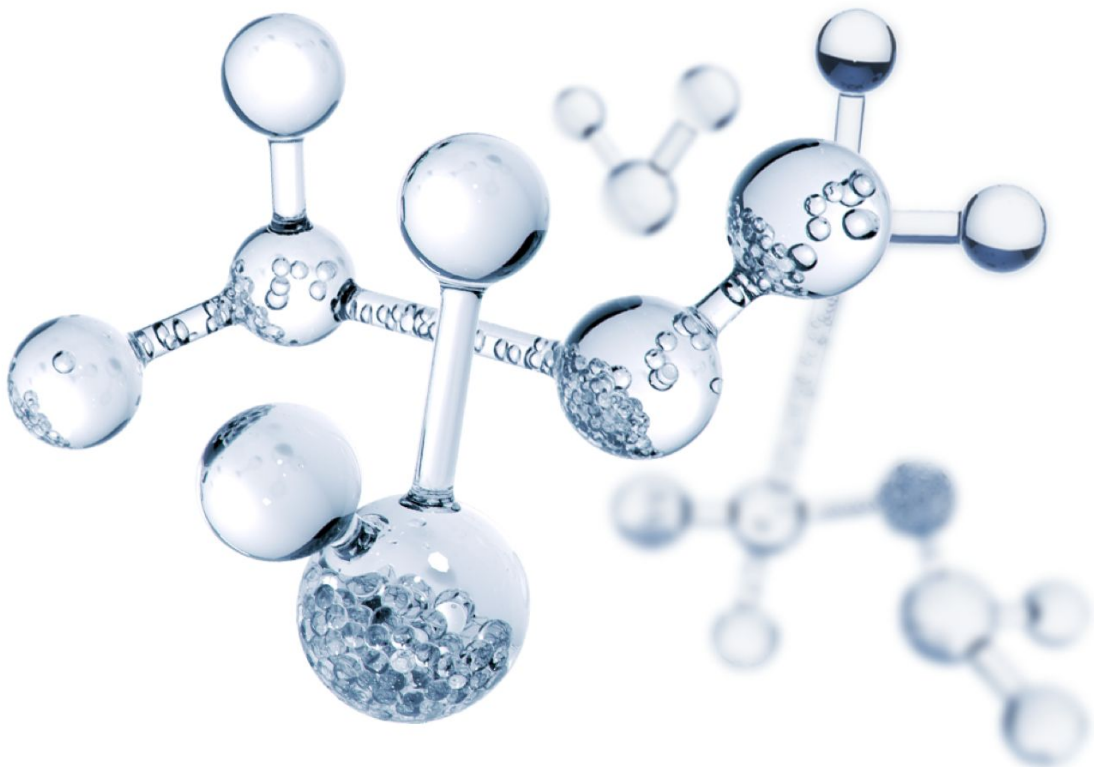

- Пептиды стимулируют синтез эластина, фибронектина, глюкозаминогликанов и коллагена, восстанавливая дермальный матрикс.
- Кожа век уплотняется, увлажняется, морщинки разглаживаются.

RELAX PEPTIDES & BLACK PATCH FOR EYES

пептидный патч для глаз

Нежные гидрогелевые
подушечки

RELAX - созданы
для борьбы с «гусиными
лапками» - мимическими
морщинами, расходящими
от уголков глаз.



Содержат:

- галатурин,
- гиалуроновую кислоту,
- коллаген,
- витамин E,
- ниацинамид,
- аденозин,
- инновационные пептиды
Syn-Ake, Argireline

SYN-AKE (Dipeptide diaminobutyroyl
benzyla midediacetate)
ARGIRELINE acetyl hexapeptide-8

- Активная мимика блокируется двумя пептидами. Круговая мышца глаза расслабляется, морщинки разглаживаются
- Кожа нижнего века увлажняется и уплотняется, запуская процессы омоложения.

*Syn-Ake, синтетический аналог яда хромовой гадюки



SYN-АКЕ связывает субъединицу mAChR

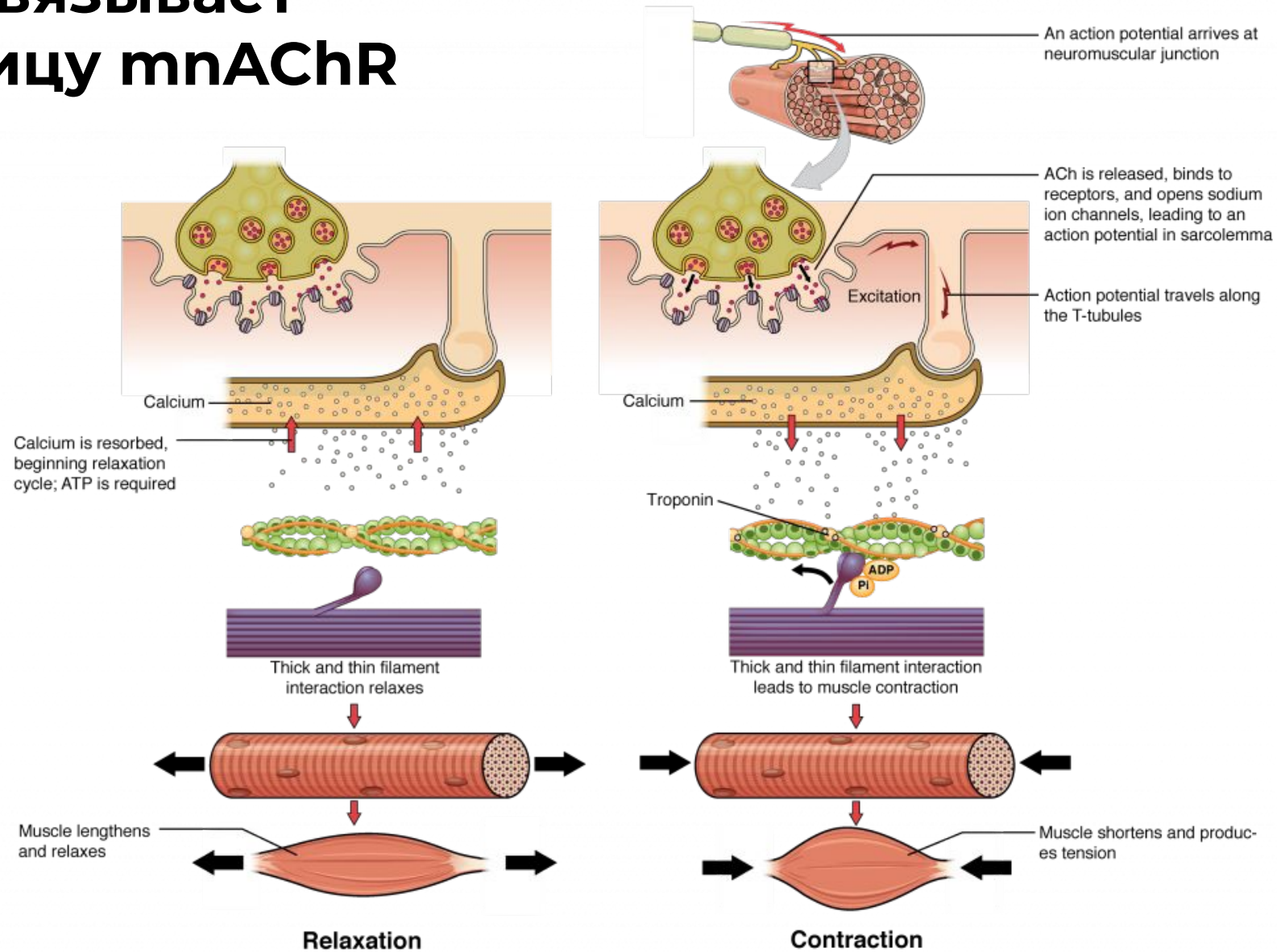

АРГИРЕЛИН (Ацетил-гексапептид-3)

БОТОКС против АРГИРЕЛИНА

и ботокс и аргерелин блокируют сигналы к мышцам, но по разному





ГАЛАТУРИН – технология абсолютной молодости

- Галатурин - новое по своим свойствам вещество, получаемое из голотурии.
- Содержит мукополисахарид, хондроитины, витамины А, В1, В2, В3 и С, минеральные вещества (кальций, железо, магний и цинк).
- Богатый природным источник гиалуроновой и глюкоуроновой кислот.
- Целебные свойства подтверждены многочисленными экспериментальными исследованиями.
- Галатурин - это самое мощное и эффективное средство для омоложения кожи.

SYN-AKE + ARGIRELINE + ГАЛАТУРИН

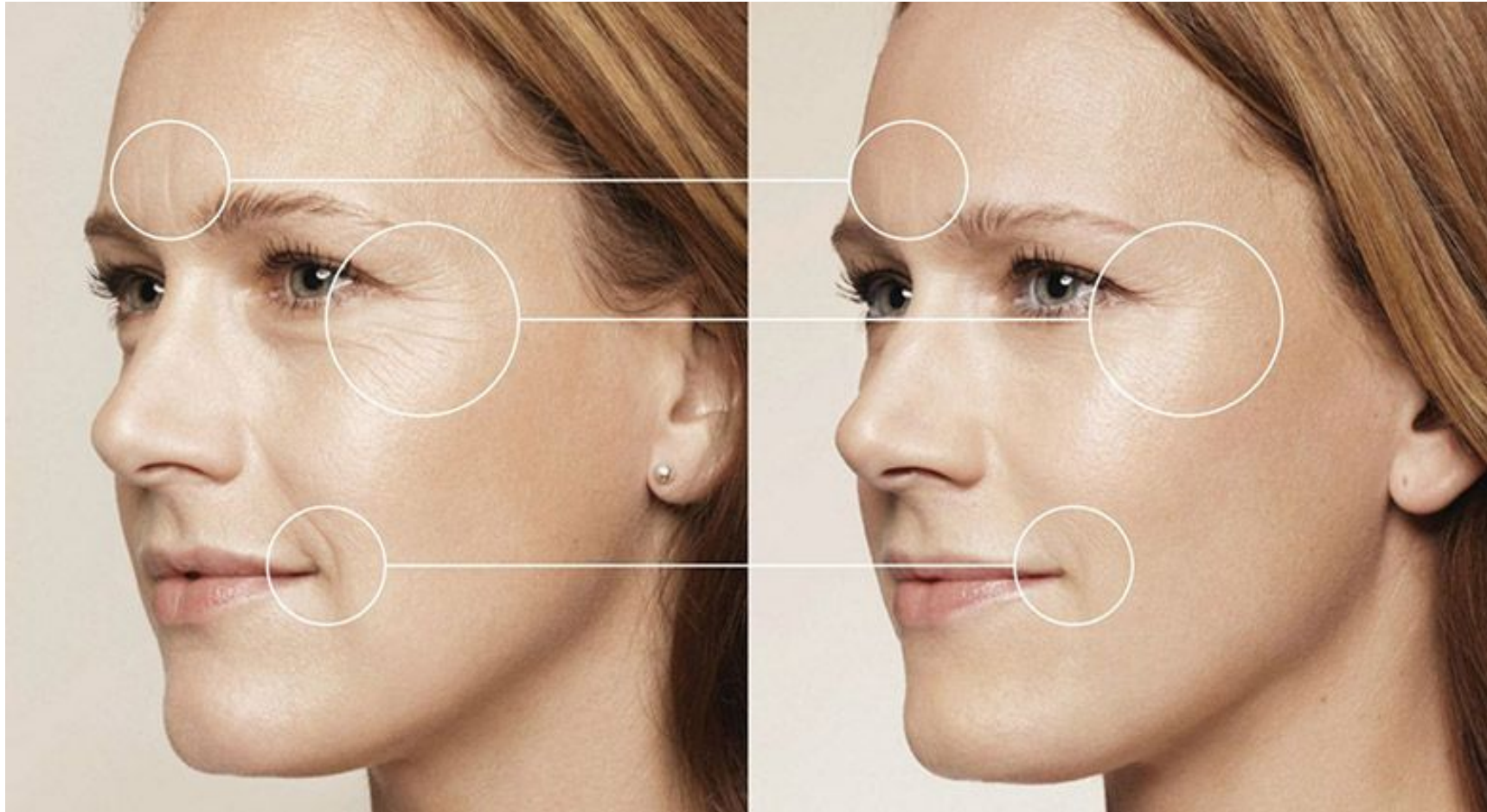

VISION PEPTIDES & RUBY PATCH FOR EYES пептидный патч для глаз

Пептидные патчи

VISION - специально разработаны для снятия отёчности, припухлости и покраснения век.



Содержат:

- экстракт из водоросли,
- ирландский мох,
- экстракт кожуры граната,
- витамин E,
- ниацинамид,
инновационные пептиды
GHK-Cu, Matrixyl

GHK-Cu (Copper tripeptide-1)

трипептид меди

Пептид меди – небольшая молекула белка, состоящая из трех аминокислот : глицина, гистидина и лизина, структурно объединенных с медью.

- Ускоряет заживление ран, улучшает состояние трансплантированной кожи и обладает противовоспалительным действием.
- Стимуляция синтеза коллагена и гликозаминогликанов, дерматан сульфата, хондроитин сульфата протеогликанов и декорина.
- Снижает про-воспалительный цитокин TGF-beta в культуре человеческих фибробластов.
- Обладает антиоксидантной активностью.

Заживление ран

Способность трипептида меди ускорять заживление ран подтверждается огромным количеством научных исследований.

Улучшение качества кожи

Трипептид меди ускоряет рост кератиноцитов и усиливает синтез нормального коллагена, уплотняет кожу, улучшает ее эластичность и упругость, сокращает морщины, фотоповреждения и неровную пигментацию, очищает кожу и уплотняет защитный барьер кожи.



Реструктурирование ткани

Трипептид меди активен не только при первичном заживлении, но также и при реструктурировании ткани – восстановлении ее нормальной изначальной структуры и функционирования.

Противоопухолевый эффект и восстановление ДНК

Трипептид меди обладает мощным противоопухолевым действием, при частичном посредничестве декорина. Таким образом, это соединение не только биологически безопасно, но и обладает защитными свойствами



GHK-CU - АКТИВАТОР РЕМОДЕЛИРОВАНИЯ

Серия косметических исследований доказали:

После одного месяца применения GHK-Cu увеличил количество коллагена на 70%, в то время как витамин С – на 50% и ретиноиды – на 40%.

Легко проникает сквозь роговой слой и аккумулируется в биологически эффективной концентрации.

Cu-GHK можно рассматривать как депо ионов меди (II), которое необходимо для работы некоторых ферментов кожи, в том числе участвующих в процессах распада/синтеза компонентов межклеточного матрикса дермы.

GHK-Cu, содержащийся в креме для лица, уменьшил видимые признаки старения после 12 недель применения на коже лица у 71 женщин с признаками фотостарения: уменьшилась глубина морщин, увеличилась плотность и толщина кожи.

Медьсодержащий пептид особенно рекомендуется для ухода за чувствительной кожей с ослабленными защитными свойствами, в противозрастной терапии, антистрессовые уходы (для кожи после травмирующих процедур, пребывания на солнце).

При местном использовании препаратов с Cu-GHK отмечается укрепление барьерных свойств кожи, купируется воспаление, улучшается качество ранозаживления, происходит постепенная реструктуризация дермального матрикса в сторону его более молодого состояния.

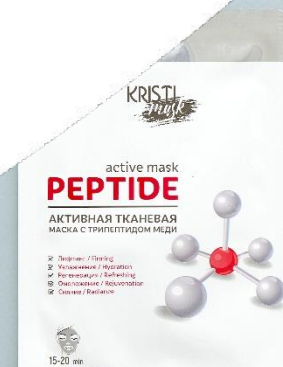

MATRIXYL (Palmitoyl Pentapeptide-4) **пальмитоил пентапептид-4**

Сигнальный пептид, проколлаген кожи, стимулирует восстановление структурных элементов дермы - коллагена, эластина, фибронектина и гликозаминогликанов. Имитирует фрагмент проколлагена типа I, стимулируя молекулы матрикса.

Оказывает мощное омолаживающее, успокаивающее и антиоксидантное действие на нежную кожу век. Кожа век подтягивается, уменьшаются отёки, покраснения кожи век, разглаживаются морщинки.



ЛИФТИНГ ДЛЯ НЕЖНОЙ КОЖИ ГЛАЗ



1

ДЕМАКИЯЖ



2

ОЧИЩЕНИЕ



3

ТОНИЗИРОВАНИЕ

Подходят
все пептидные патчи
из линии **KRISTI MASK**



4

ИНТЕНСИВНЫЙ
УХОД



5

ЗАЩИТА

НЕИНВАЗИВНАЯ КОРРЕКЦИЯ МИМИЧЕСКИХ МОРЩИН



1

ДЕМАКИЯЖ



2

ОЧИЩЕНИЕ



3

ТОНИЗИРОВАНИЕ

Подходят
все пептидные патчи
из линии KRISTI MASK



4

ИНТЕНСИВНЫЙ
УХОД



5

ЗАЩИТА

НЕТ ОТЁКАМ И СИНЯКАМ ВОКРУГ ГЛАЗ



1

ДЕМАКИЯЖ



2

ОЧИЩЕНИЕ



3

ТОНИЗИРОВАНИЕ

Подходят
все пептидные патчи
из линии KRISTI MASK



4

ИНТЕНСИВНЫЙ
УХОД



5

ЗАЩИТА

СПОСОБ ПРИМЕНЕНИЯ ПАТЧЕЙ ДЛЯ ГЛАЗ:

- Очистите кожу лица
- Достать ложечкой патч и наложить его на нижнее веко тонким краем к внутреннему углу глаза.
- **Оставить на 15-20 минут.**
- После экспозиции удалить патч.
- Остатки эссенции внедрить похлопывающими движениями до полного впитывания
- Не смывать

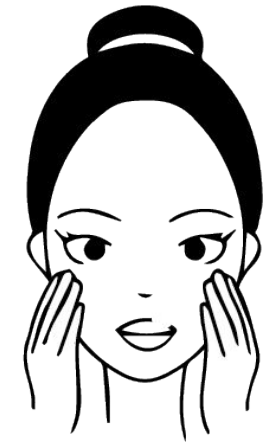
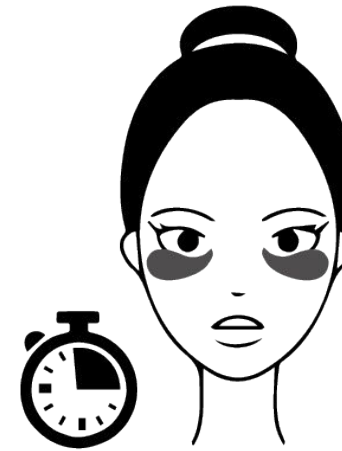

SOS PEPTIDES
& ROSE PATCH FOR LIPS
пептидный патч для губ

Пептидные
гидрогелевые подушечки
SOS - увлажняют,
восстанавливают,
успокаивают кожу губ,
разглаживают
«кисетные морщины»



**Питательная эссенция
патча состоит:**

- полисахаридов красных морских водорослей,
- Экстракт французской розы,
- пантенол,
- софора японская,
- алоэ,
- гиалуроновая кислота
- пептиды миорелаксанты
Syn-Ake и Argireline

1 Патчи рекомендуются
применять после процедуры
контурной пластики губ.

2 В программах ухода anti-age
(сухие губы, шелушение)

3 При активной артикуляции,
инсоляции,
посещении бассейнов
и морского купания,
длительного гуляния на морозе.



**SOS PEPTIDES -
ЭТО СОЧНЫЕ, УВЛАЖНЕННЫЕ ГУБЫ
БЕЗ ШЕЛУШЕНИЯ**

ЭКСПРЕСС ПРОЦЕДУРА СОЧНЫЕ ГУБЫ



1

ДЕМАКИАЖ



2

ОЧИЩЕНИЕ



3

ТОНИЗИРОВАНИЕ



4

ИНТЕНСИВНЫЙ
УХОД

СПОСОБ ПРИМЕНЕНИЯ ПАТЧЕЙ ДЛЯ ГУБ:

- Достать ложечкой патч SOS и наложить его на губы
- **Оставить на 15-20 минут.**
- После экспозиции удалить патч.
- Остатки эссенции внедрить похлопывающими движениями до полного впитывания
- Не смывать

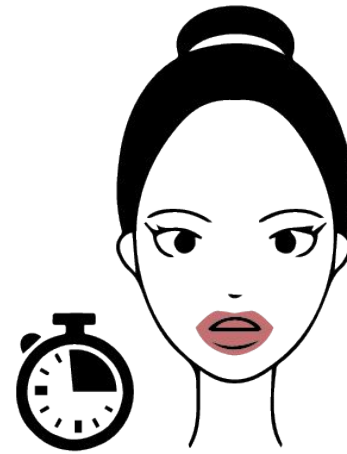
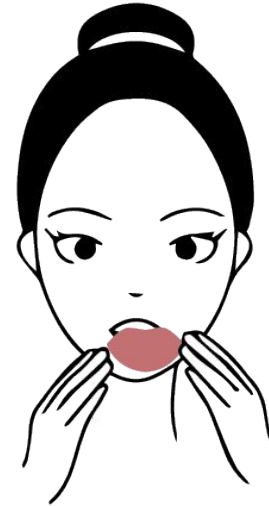



KRISTI
mask

ACTIVE

**ВОССТАНАВЛИВАЮЩИЕ
ТКАНЕВЫЕ МАСКИ**

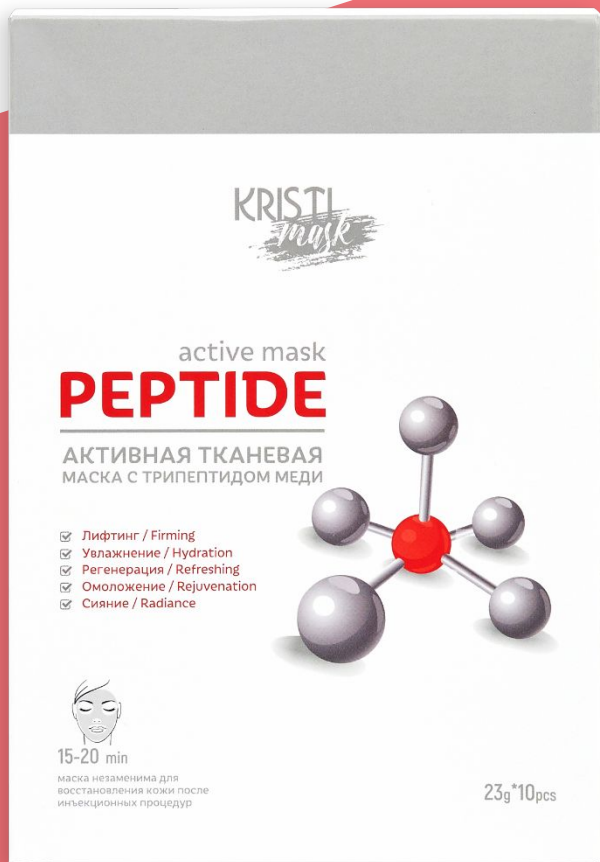

ACTIVE MASK PEPTIDE
активная тканевая маска
с трипептидом меди



ACTIVE MASK PHYTO PLACENTA
активная тканевая маска
с фитоплацентой сои



ACTIVE MASK GINSENG
активная тканевая маска с
женьшенем



Kristi mask ACTIVE – это маски для мгновенного преобразования кожи лица

Содержат инновационные ингредиенты для восстановления и активного обновления кожи.

Маски **ACTIVE** незаменимы для восстановления кожи после инъекционных процедур, успокаивают кожу и ускоряют процессы регенерации.

ПОКАЗАНИЯ К ТКАНЕВЫМ МАСКАМ

Для восстановления кожи после:

- инъекционных процедур
- карбокситерапии
- поверхностных пилингов

**В программах коррекции
на этапе интенсивного ухода:**

- увядающая кожа
- фотостарение, пигментация
- чувствительная кожа
- купероз, эритроз



ACTIVE MASK PEPTIDE

АКТИВНАЯ ТКАНЕВАЯ МАСКА С ТРИПЕПТИДОМ МЕДИ

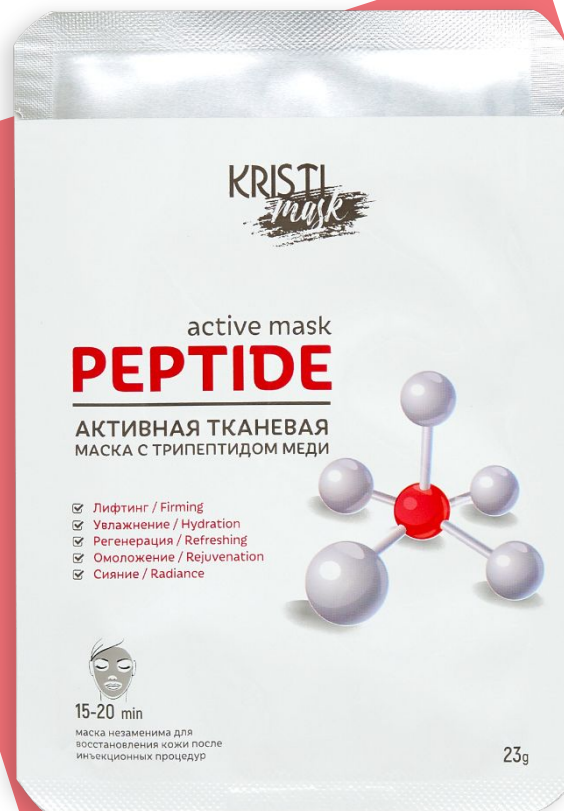

Трипептид меди в десятки раз активнее стимулирует синтез коллагена и гиалуроновой кислоты в коже, чем другие омолаживающие компоненты

Особая формула эссенции на основе пептида, растительных экстрактов **зелёного чая, ниацинамида и гиалуроновой кислоты** стимулирует кожу к обновлению

Кожа увлажнена и сияет, разглаживаются морщинки, подтягивается овал лица

Camellia sinensis (Green Tea) Leaf Extract

Зеленый чай

- Зеленый чай содержит танины, оказывающие вяжущее действие. Они создают прочные связи с белками и веществами, содержащими азот и кислород. В результате на поверхности кожи образуется «пленка», которая защищает чувствительные нервные окончания, уменьшает проницаемость сосудов и нарушает условия размножения патогенных микроорганизмов.
- Экстракт зеленого чая также может оказывать влияние на микроциркуляцию за счет повышения эластичности капилляров, показано для борьбы с темными кругами под глазами, куперозом, эритрозом, розацеа.
- Оказывает противовоспалительное действие за счет содержания катехинов и галлиевой кислоты.
- Снижает уровень свободных радикалов.

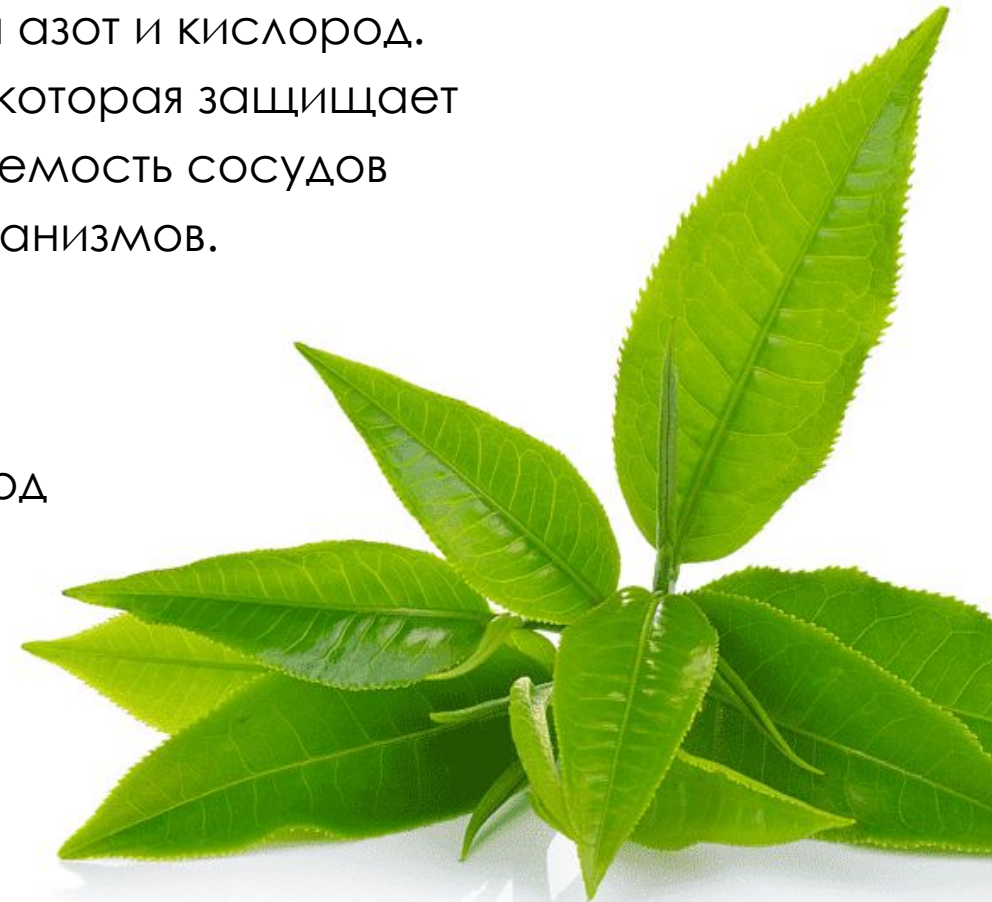

ДЕЙСТВИЕ МАСКИ **PEPTIDE**

- Лифтинг
- Снятие отёчности
- Регенерация
- Отбеливание



СПОСОБ ПРИМЕНЕНИЯ ТКАНЕВОЙ МАСКИ:

- Очистите кожу лица
- Откройте маску, разверните ее. Разгладьте маску по контуру лица
- **Оставить на 15-20 минут до полного впитывания эссенции**
- Снимите маску
- Распределите остатки эссенции массажными движениями по коже



ФРАКЦИОННАЯ МЕЗОТЕРАПИЯ С АКТИВНОЙ ТКАНЕВОЙ МАСКОЙ PEPTIDE



1



2



3



4



5

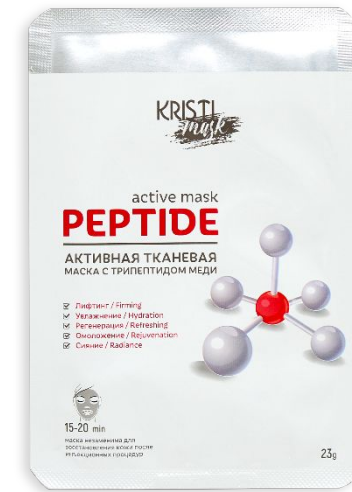

6



7

ДЕМАКИАЖ

ПОВЕРХНОСТНОЕ
ОЧИЩЕНИЕ

ГЛУБОКОЕ
ОЧИЩЕНИЕ

ТОНИЗИРОВАНИЕ

ИНТЕНСИВНЫЙ
УХОД

РЕГЕНЕРАЦИЯ

ЗАЩИТА

ACTIVE MASK PHYTO PLACENTA

АКТИВНАЯ ТКАНЕВАЯ МАСКА С ФИТОПЛАЦЕНТОЙ СОИ

В состав маски входит богатейший экстракт **фитоплаценты сои**, состоящий из гликопротеинов, полисахаридов, аминокислот, фосфолипидов, витаминов, микро- и макроэлементов. Это незаменимая питательная эссенция для клеток кожи.



Биофлавоноиды фитоплаценты, сок алоэ и витамин Е защищают ДНК клеток от любых повреждений и уменьшают продукцию кожного сала.

Поры очищаются, кожа увлажняется и выглядит сияющей и отдохнувшей!

ЭКСТРАКТ ФИТОПЛАЦЕНТЫ СОИ

Натуральный ингредиент, полученный из проросших соевых бобов, благодаря особой технологии низкотемпературной экстракции и прошедший многоступенчатую систему фильтрации и очистки.

Содержит протеины, гликопротеины и полисахариды, выделенные из бобов сои (без ГМО), богат аминокислотами, пептидами и факторами клеточной активности.

Защищает кожу от потери энергии, вызванной УФ-излучением, предупреждает повреждения ядерной ДНК эпидермальных стволовых клеток и кератиноцитов, стимулирует собственные процессы восстановления.

Препятствуют биологическому и УФ-индуцированному преждевременному старению кожи.



ДЕЙСТВИЕ ЭКСТРАКТА ФИТОПЛАЦЕНТЫ СОИ

Оказывает антиоксидантное, лифтинговое, регенерирующее, противовоспалительное и смягчающее действия, обладает эстрогеноподобной активностью.

Стимулирует естественное обновление клеток кожи, повышает упругость и эластичность, сглаживает морщины производит выраженный омолаживающий эффект, активизирует микроциркуляцию, успокаивает чувствительную кожу

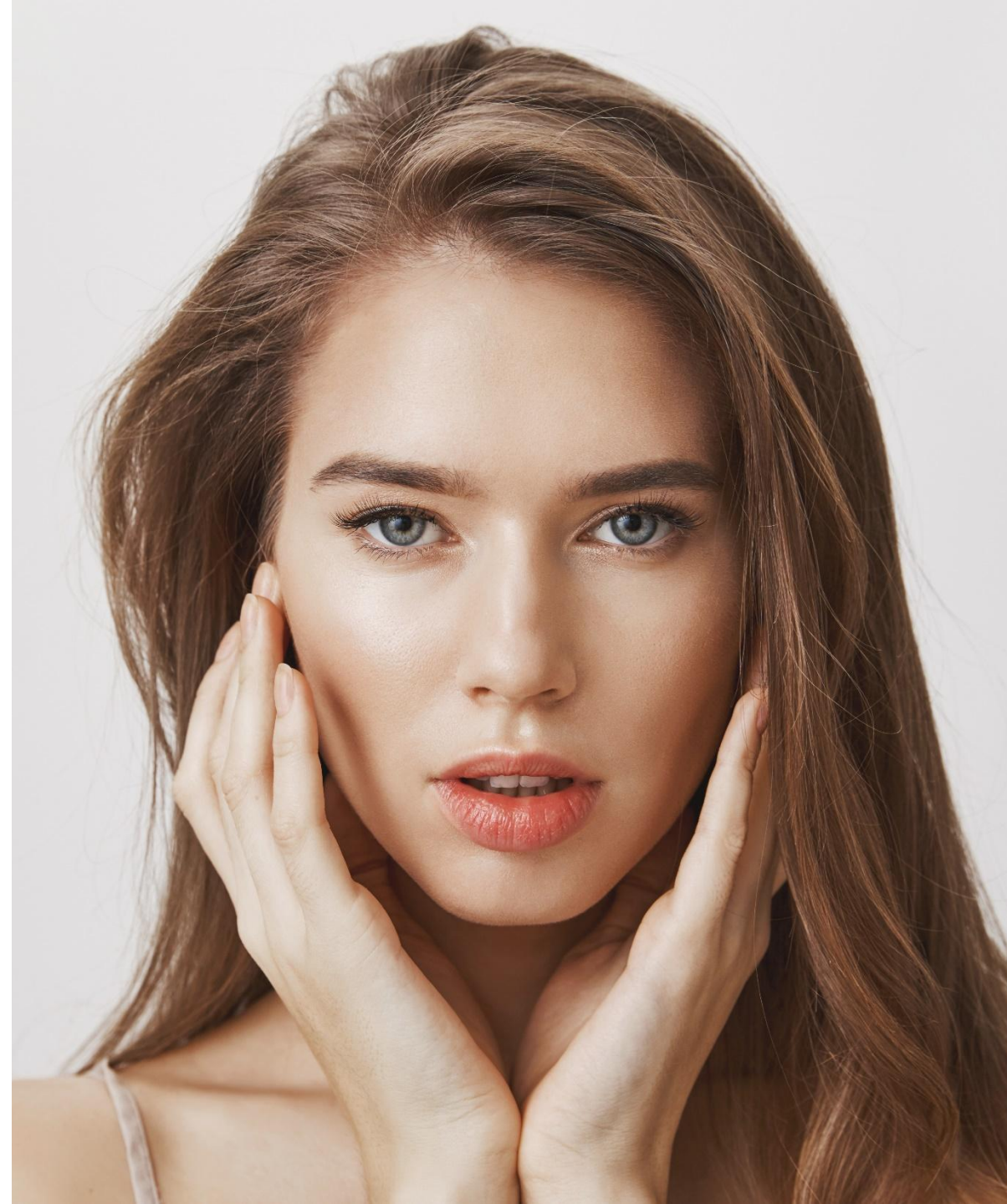

ПОРТУЛАК

Экстракт портулака огородного содержит следующие компоненты: аминокислоту глутатион, алкалоиды, кумарины, гликозиды, сапонины, флавоноиды, омега-3 жирные кислоты, витамины А, В1, В2, С и Е, ниацинамид, никотиновую, глутаминовую, аспарагиновую, яблочную и лимонную кислоты.

Действие экстракта: он проявляет ярко выраженные противовоспалительный, противозудный и противоаллергический успокаивающий эффекты, он обладает легким противомикробным, противогрибковым и обезболивающим действием.

Содействует улучшенной гидратации кожи, проявляет антиоксидантную активность и защищает ДНК клеток от повреждений. **Является естественным источником природного антиоксиданта глутатиона**, который стабилизирует витамин, удваивая его антиоксидантные свойства. В сочетании с другими растительными экстрактами проявляет anti-age эффекты.





ПОРТУЛАК ПОКАЗАН:

- Как средство борьбы с раздражениями и повреждениями кожи.
- Для устранения покраснений, в том числе при обветренной коже.
- В комплексных омолаживающих программах.
- Для профилактики хронологического старения.
- Для смягчения и улучшенной гидратации кожи.
- При дерматологических заболеваниях, сопровождающихся зудом
- При воспалительных заболеваниях кожи (акне, розацеа).

ДЕЙСТВИЕ МАСКИ PHYTO PLACENTA

- Питание
- Увлажнение
- Омоложение
- Защита



ACTIVE MASK GINSENG

АКТИВНАЯ ТКАНЕВАЯ МАСКА С ЖЕНЬШЕНЕМ

В состав маски входит **экстракт красного женьшеня**. В восточной медицине это растение является эликсиром молодости и здоровья. Гликозиды красного женьшеня ускоряют регенерацию клеток эпидермиса и благотворно влияют на все слои кожи.



Композиция эссенции обогащена **экстрактом портулака**, который совместно с женьшенем, успокаивает кожу, разглаживает морщины и предотвращает образование новых. **Гиалуроновая кислота** и **гидролизированный коллаген** удерживают влагу изнутри.

Здоровый румянец и нежная кожа – вот результат работы этой маски.

ЭКСТРАКТ ЖЕНЬШЕНЯ

Механизмы биологической активности гликозидов женьшеня: сравнение с гликозидами голотурий

Женьшень *Panax ginseng*, произрастающий на Дальнем Востоке и широко применяемый в восточной медицине, приобретает все большую популярность в мире.

Главные активные компоненты женьшеня - гинзенозиды - включают три группы тритерпеновых гликозидов, которые обладают широким спектром медико-биологического действия.



ЭКСТРАКТ ГАМАМЕЛИСА

Гамамелис (ведьмин орешник) – это пышный кустарник, достигающий в высоту 5-8 метров, с крупными листьями и яркими необычными цветами.

Экстракт гамамелиса обладает сильными вяжущими свойствами, регулирует выделение кожного сала, стягивает поры, освежает кожу, эффективно избавляет от себореи.

Нежелательно:

- при индивидуальной непереносимости этого растения
- в первом триместре беременности
- в непосредственной близости от ранок (экстракт гамамелиса может вызвать раздражение за счет спиртовой составляющей)



ДЕЙСТВИЕ ЭКСТРАКТА ГАМАМЕЛИСА

- Омолаживающее
- Противовоспалительное
- Заживляющее
- Укрепляющее



БОСВЕЛЛИЯ СЕРРАТА

Босвеллия рекомендуется для чувствительной кожи, лечения поврежденной кожи, в антивозрастных средствах для поддержания и восстановления эластичности и упругости кожи.

Противовоспалительное средство. Босвелиевые кислоты ингибируют два воспалительных фермента: 5-липоксигеназу и человеческую эластазу лейкоцитов (HLE). Таким образом, босвелиевые кислоты оказывают двойное тормозящее действие на воспалительный процесс.

Антиэластазное средство. В проведенных исследованиях был доказан эффект босвелиевых кислот на ингибирование эластазы. Результаты показали, что действие босвелии является в десять раз более мощным, чем у урсоловой кислоты.

Анти-эйдж действие. Способствует увеличению упругости кожи.



ДЕЙСТВИЕ МАСКИ **GINSENG**

- Увлажнение
- Антикупероз
- Себорегуляция
- Регенерация
- Иммунитет



ЭКСПРЕСС ПРОЦЕДУРА С АКТИВНЫМИ ТКАНЕВЫМИ МАСКАМИ



1

ДЕМАКИЯЖ



2

ПОВЕРХНОСТНОЕ
ОЧИЩЕНИЕ



3

ГЛУБОКОЕ
ОЧИЩЕНИЕ



4

ТОНИЗИРОВАНИЕ



5

ИНТЕНСИВНЫЙ
УХОД



6

ЗАЩИТА

KRISTI *mask*



HYDROGEL MASK RELAXANT

ГИДРОГЕЛЕВАЯ МАСКА С ПЕПТИДОМ РЕЛАКСАНТ

Ацетилгексапептид – это пептид, который расслабляет мимическую мускулатуру, в результате чего разглаживаются морщинки

Глутатион – уничтожает свободные радикалы, защищая кожу от вредных факторов



Маска наполняет кожу влагой изнутри, ведь в ней содержится **экстракт ледяного гриба** – один из самых сильных природных увлажнителей

Пептид меди усиливает синтез коллагена, что делает кожу подтянутой и молодой.



ГИДРОГЕЛЕВАЯ МАСКА С ПЕПТИДОМ РЕЛАКСАНТ

от KRISTI – это безопасная
альтернатива ботулинотерапии.

*При нанесении маски возможно ощущение покалывания и тепла. Это нормальная реакция кожи на активную работу маски.

ДЕЙСТВИЕ МАСКИ RELAXANT

- Лифтинг
- Против морщин
- Увлажнение
- Обновление
- Защита



ЭКСПРЕСС ПРОЦЕДУРА С ГИДРОГЕЛЕВОЙ МАСКОЙ RELAXANT



1

ДЕМАКИЯЖ



2

ПОВЕРХНОСТНОЕ
ОЧИЩЕНИЕ



3

ГЛУБОКОЕ
ОЧИЩЕНИЕ



4

ТОНИЗИРОВАНИЕ



5

ИНТЕНСИВНЫЙ
УХОД



6

ЗАЩИТА



KRISTI
mask

ANGELICA

КАРБОКСИ МАСКА

НЕИНВАЗИВНАЯ КАРБОКСИТЕРАПИЯ

- это современная
инновационная терапия
углекислым газом!

Преимущества:

- Выраженный эффект от одной процедуры
- Отсутствие повреждения кожных покровов.
- Не требуется местное обезболивание.
- Простота, безопасность методики



УГЛЕКИСЛЫЙ ГАЗ



- Диоксид углерода (CO₂)- важнейший продукт клеточного дыхания
- В организме человека много сенсоров, которые регистрируют концентрацию этого вещества и любой сдвиг CO₂ в данной системе запускает адаптивные механизмы.

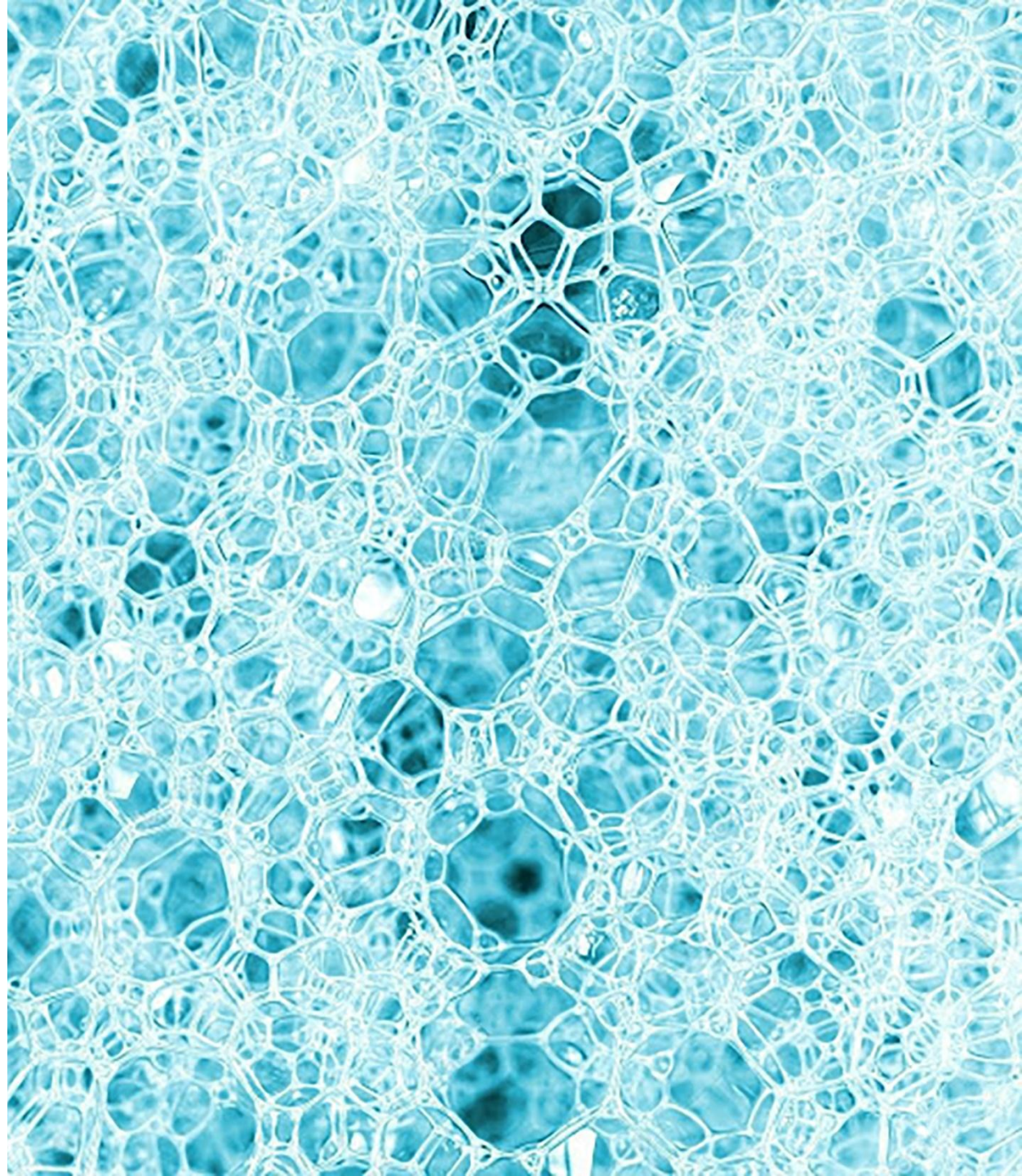

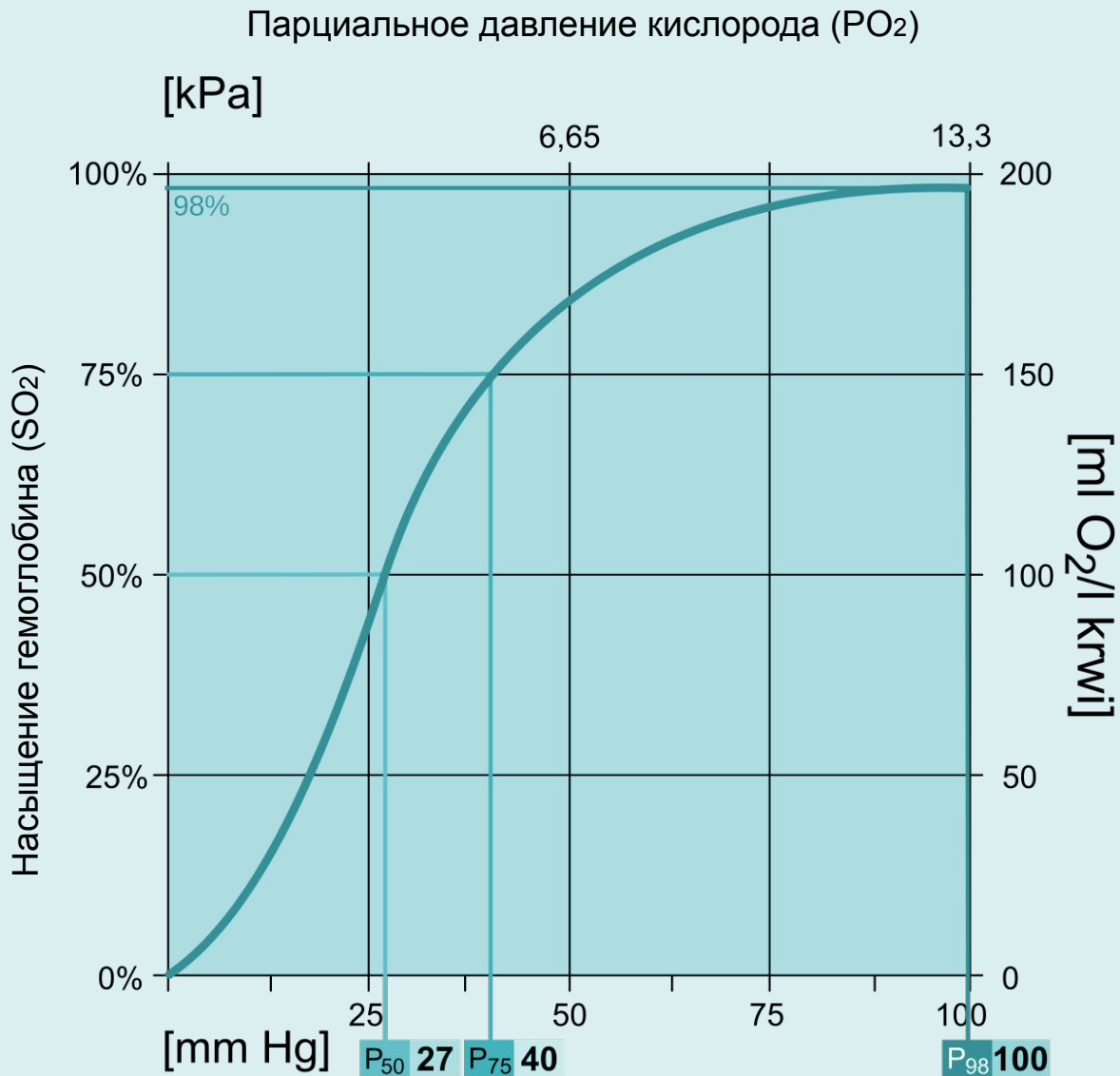

ЭФФЕКТ ВЕРИГО-БОРА

- Зависимость изменения содержания O₂ в крови от уровня CO₂
- Чем выше pCO₂, тем активнее гемоглобин отдает кислород, и увеличивается приток кислорода к окружающим тканям

МЕХАНИЗМ ДЕЙСТВИЯ

CO₂ является мощным естественным вазодилататором. Поэтому карбокситерапию организм интерпретирует как дефицит кислорода и реагирует на нее не только увеличением притока крови, но и ростом активности фактора роста эндотелия сосудов.

В долгосрочной перспективе это стимулирует формирование новых сосудов, улучшая кровоснабжение тканей.

Стимулирует метаболизм, улучшает трофику тканей и повышает активность местного иммунитета и клеточную пролиферацию.



КАРБОКСИ МАСКА С ЭКСТРАКТОМ КОРНЯ АНГЕЛИКИ

Эксклюзивная профессиональная процедура воздействия углекислого газа на кожу, усиленная действием экстракта корня Ангелики Даурской и другими растительными компонентами.

В синергии с экстрактом корня солодки, маслом эвкалипта, экстрактом сосновой хвои, экстрактом жимолости и софоры японской.

Процедура направлена на коррекцию различных косметических недостатков.



ЭКСТРАКТ КОРНЯ ДЯГИЛЯ ЛЕКАРСТВЕННОГО Angelica Dahurica Root Extract -

Антибактериальное действие Ангелика Даурская выступает в роли природного антибиотика, что необходимо в коррекции акне и себореи. В исследовании 2003 года, ученые обнаружили, экстракт корня Дягиля обладает аналогичными свойствами, антибиотик эритромицину, который эффективен при угревой болезни.

Отбеливающее действие за счет фуранокумаринов, они ингибируют синтез тирозиназы.

Стимулирующие действие Ангелика содержит естественный стимулятор рецепторов, которые влияют на процесс деления кератиноцитов и участвуют в процессе синтеза церамидов, стероидов и эпидермальных белков, стимулируют синтез коллагена первого типа и является антиоксидантом.

А также обладает **противоотечным, дренирующим, регенерирующим и антиоксидантным действиями.**



ДУДНИК ГИГАНТСКИЙ (*Angelica Gigas* Root Extract)

Корни и семена дудника содержат органические кислоты, среди которых феруловая, уксусная, ангеликовая, кумарины, смолы, дубильные вещества, эфирные масла, сахара и пектин, альфа и бета-пинены, сабинены, карен, альфа и бета-фелландрены, мирцен, терпинолен, тридеканолд.

- Дудник действует в косметике как смягчающее и стимулирующее вещество одновременно: он обладает выраженным противовоспалительным эффектом, усиливает микроциркуляцию в коже (за счет высокого содержания кумаринов и феруловой кислоты).
- Повышенное кровообращение содействует активной регенерации, пролиферации клеток и обновлению тканей, что позволяет отнести дудник к мощным репарантам.



ЖИМОЛОСТЬ

Жимолость оказывает капилляропротекторное средство.

Экстракт жимолости содержит большое количество витамина С, рутина, кверцетина и других биофлавоноидов, он обладает повышенной способностью укреплять стенки сосудов, используется для коррекции купероза, эритроза.

Обладая высокой противовоспалительной и антибактериальной активностью, он используется при лечении себореи и акне.

Средства на основе экстракта этого растения используются для ухода за увядающей кожей, оказывает антистрессовое, тонизирующее, стимулирующее и общеукрепляющее действие и придает коже молодой и здоровый вид.

Экстракт жимолости, оказывает успокаивающее действие помогая снимать раздражение и зуд, дает хороший дезодорирующий эффект.



СОФОРА ЯПОНСКАЯ

Софора японская благодаря высокому содержанию в ней рутина — вещества, защищающего клетки от свободных радикалов и замедляющего окисление витамина С.

Рутин стимулирует процесс обновления клеток кожи и увеличивает продолжительность их жизни. Экстракт софоры, входящий в состав косметических продуктов, обладает высокими регенерирующими и антиоксидантными свойствами. Он помогает коллагену кожи сохранять эластичность, способствует укреплению кожи, регулирует липидный баланс.

Биофлавоноиды — производные рутина — сохраняют здоровье и молодость кожи, предотвращая ее преждевременное старение. Кроме рутина в софоре в большом количестве содержатся жирные масла, алкалоиды, витамины и минералы.





ПОКАЗАНИЯ:

- Увядающая кожа
- Признаки фото- и хроностарения кожи;
- Морщины
- Купероз, эритроз
- Пигментация
- Акне, постакне

ДЕЙСТВИЕ КАРБОКСИ МАСКИ

- Омолаживающий
- Противоотечный
- Себокорректирующий
- Ангиопротекторный
- Иммуномоделирующий



СПОСОБ ПРИМЕНЕНИЯ КАРБОКСИ МАСКИ:

- Очистите кожу лица и дайте ей высохнуть. Выдавите гель из шприца и равномерно распределите по коже.
- Наложите маску на лицо и плотно прижмите, чтобы материал полностью пропитался.
- **Оставить на 20-30 минут**
- Снимите маску. Смойте остатки геля.
- Нанесите финальное средство по типу кожи.
- Проводить процедуру 1 раз в неделю
Курсом 5-10 процедур.



ОМОЛАЖИВАЮЩАЯ КАРБОКСИТЕРАПИЯ ВАРИАНТ 1



1

ДЕМАКИЖ



2

ПОВЕРХНОСТНОЕ
ОЧИЩЕНИЕ



3

КАРБОКСИТЕРАПИЯ



4

ТОНИЗИРОВАНИЕ



5

ИНТЕНСИВНЫЙ
УХОД



6

ЗАЩИТА

ОМОЛАЖИВАЮЩАЯ КАРБОКСИТЕРАПИЯ ВАРИАНТ 2



1

ДЕМАКИЖ



2

ПОВЕРХНОСТНОЕ
ОЧИЩЕНИЕ



3

КАРБОКСИТЕРАПИЯ



4

ТОНИЗИРОВАНИЕ



5

ИНТЕНСИВНЫЙ
УХОД



6

ЗАЩИТА

KRISTI
mask

**СПАСИБО
ЗА ВНИМАНИЕ!**

kristipro.ru

