

ЗАНЯТИЕ 5.
ПИЩЕВАРИТЕЛЬНАЯ
СИСТЕМА



ПИЩЕВАРИТЕЛЬНАЯ СИСТЕМА

- Полость рта с находящимися в ней органами;
- Глотка;
- Пищевод;
- Желудок;
- Тонкая и толстая кишка;
- Печень;
- Поджелудочная железа.

Функция: механическая и химическая обработка пищи, поступающей в организм, всасывание переработанных и выделение невсосавшихся и непереваренных пищевых веществ.



ПОЛОСТЬ РТА (CAVITAS ORIS):

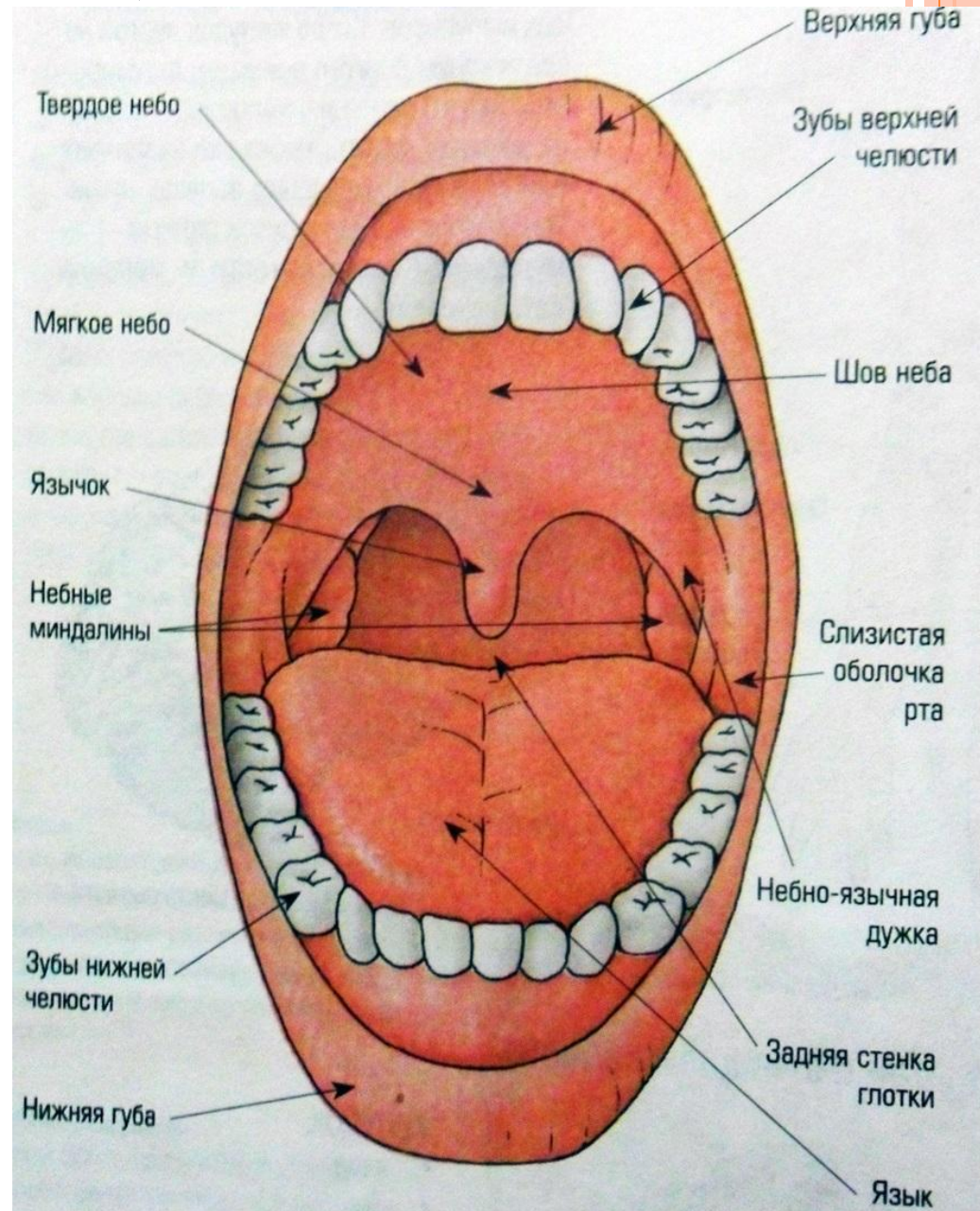
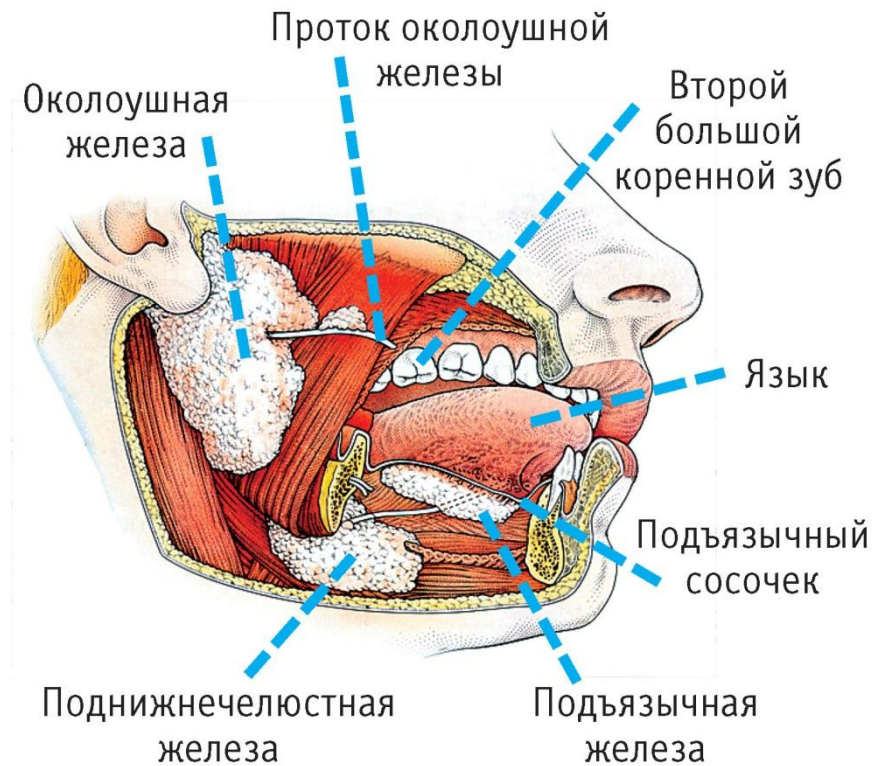

ЗУБЫ (DENTES):

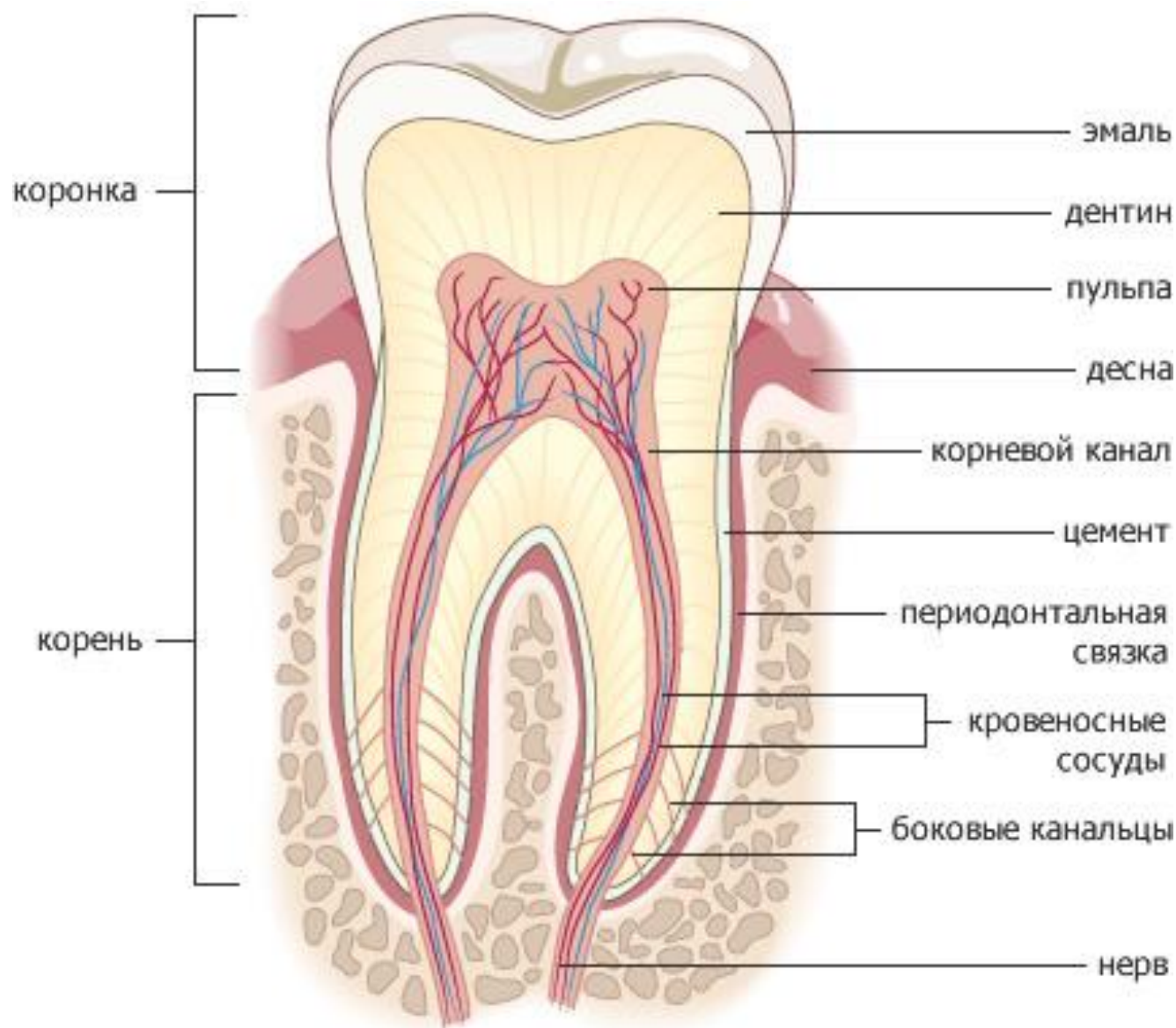

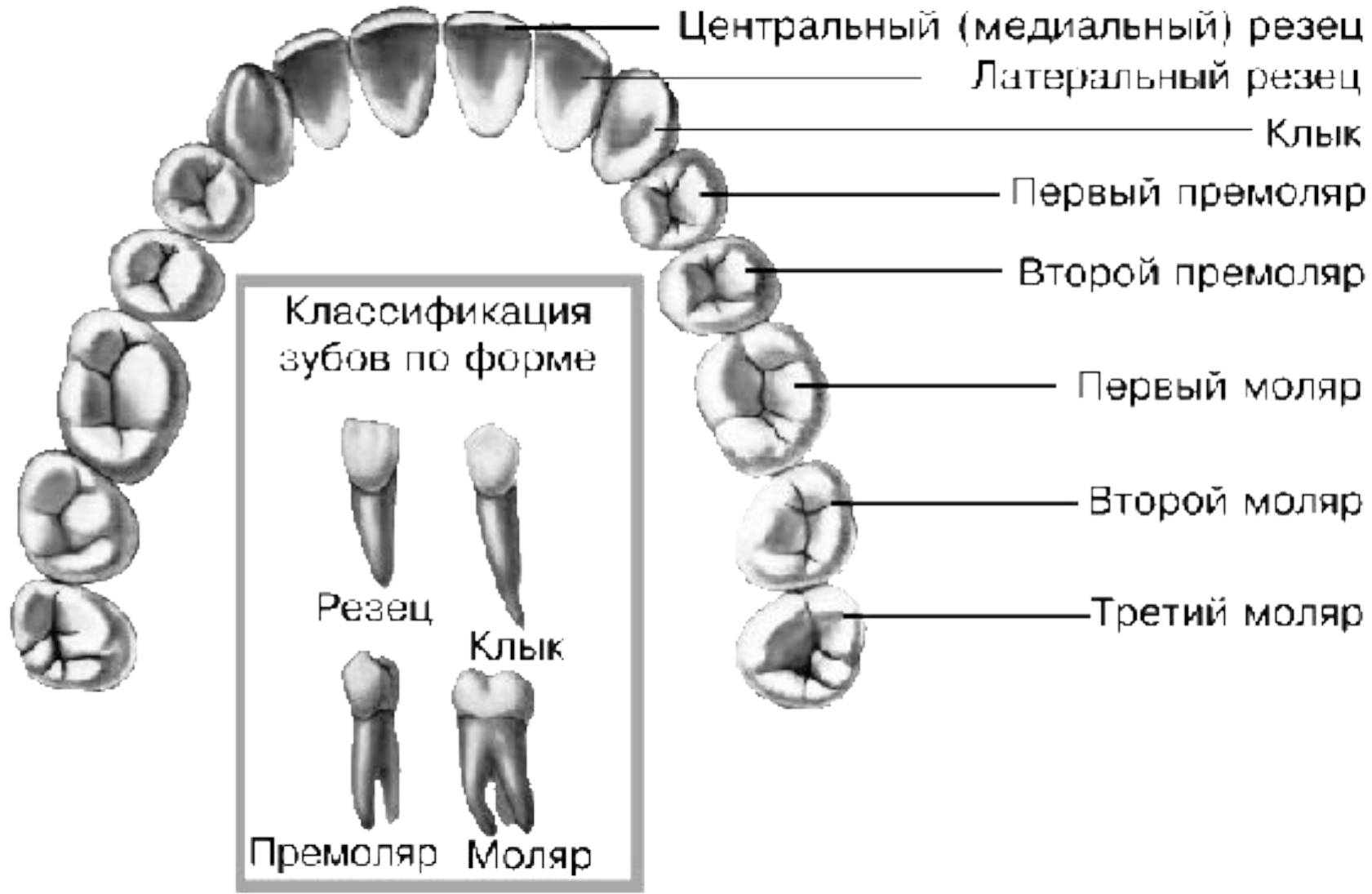

Зубная формула (у взрослого человека): 2,1,2,3



Язык (LINGUA):

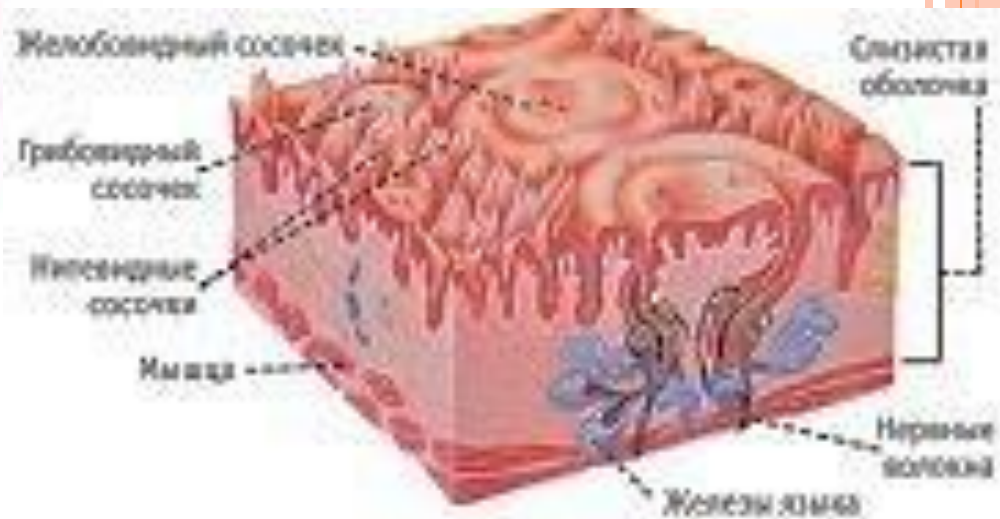
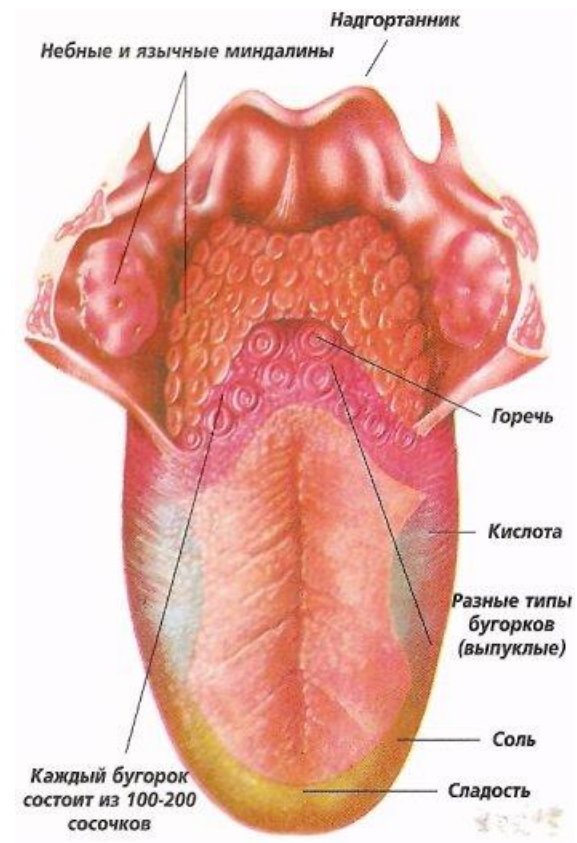

НЕБО (PALATUM):

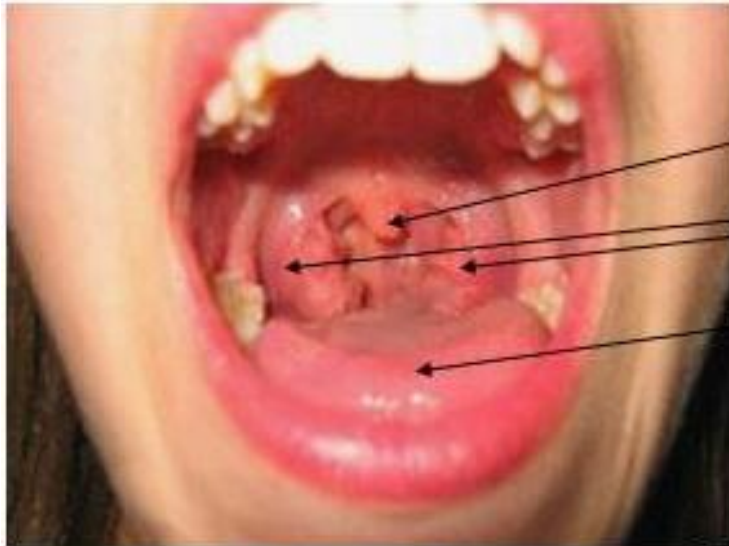

- Язычок м/нёба
- Нёбные миндалины
- Язык

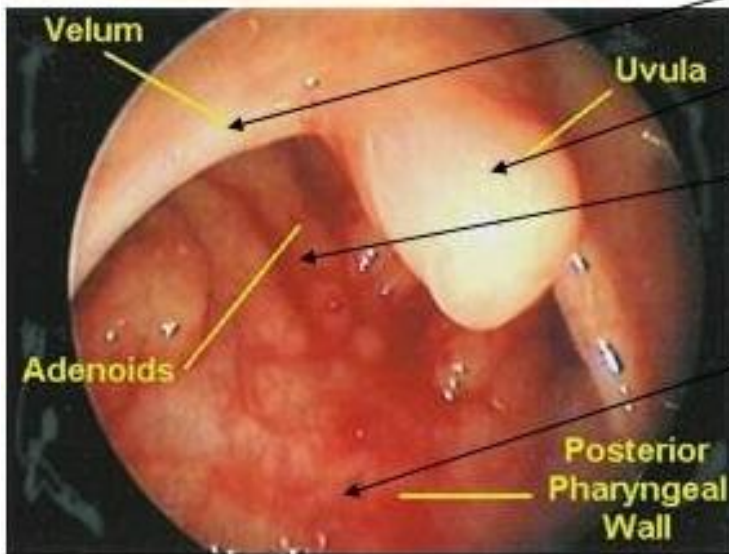

- Нёбная занавеска
- Язычок
- Глоточная миндалина (аденоиды)
- Задняя стенка глотки



ГЛОТКА (PHARYNX):



ПИЩЕВОД (ESOPHAGUS):

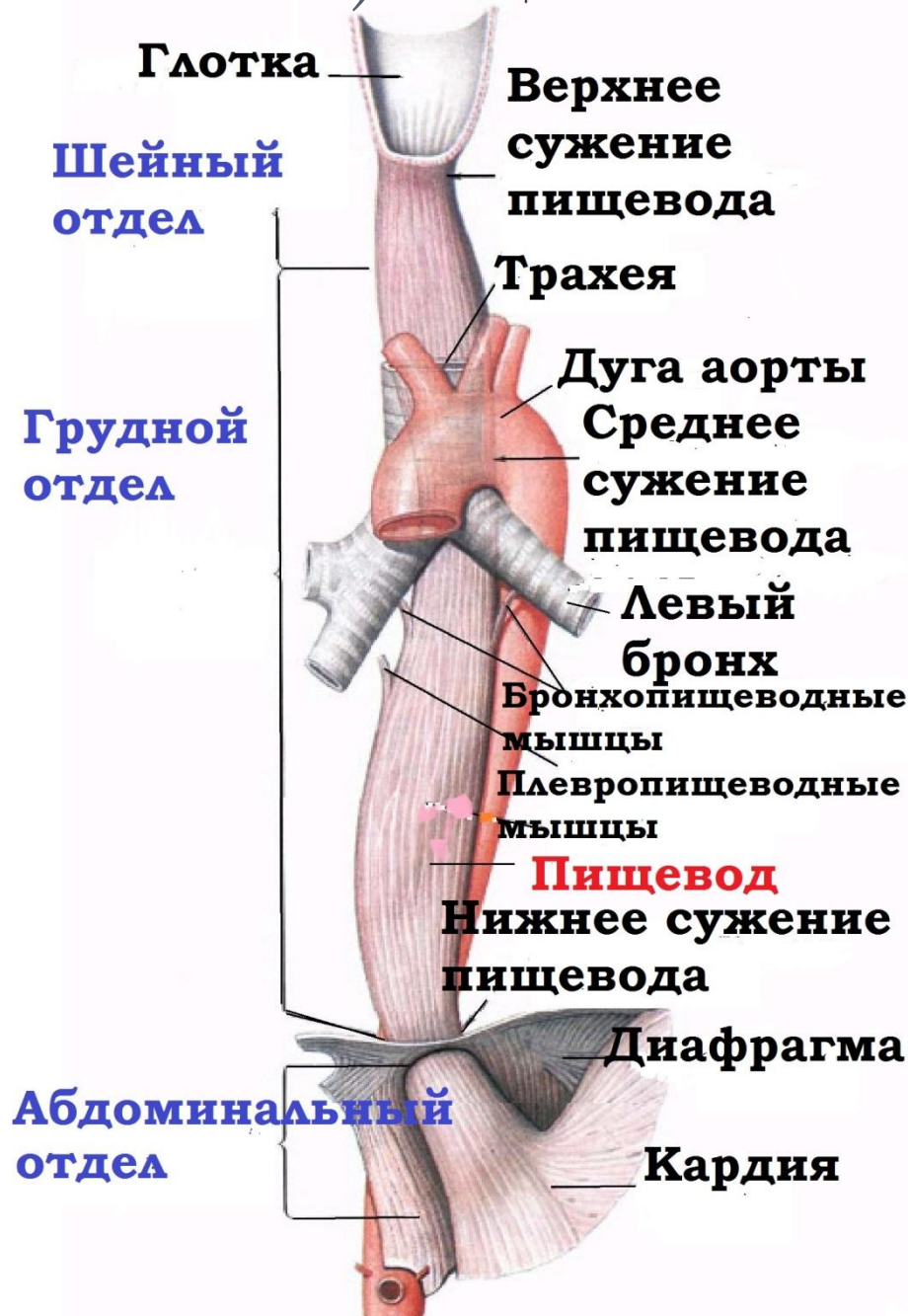

ЖЕЛУДОК (GASTER):

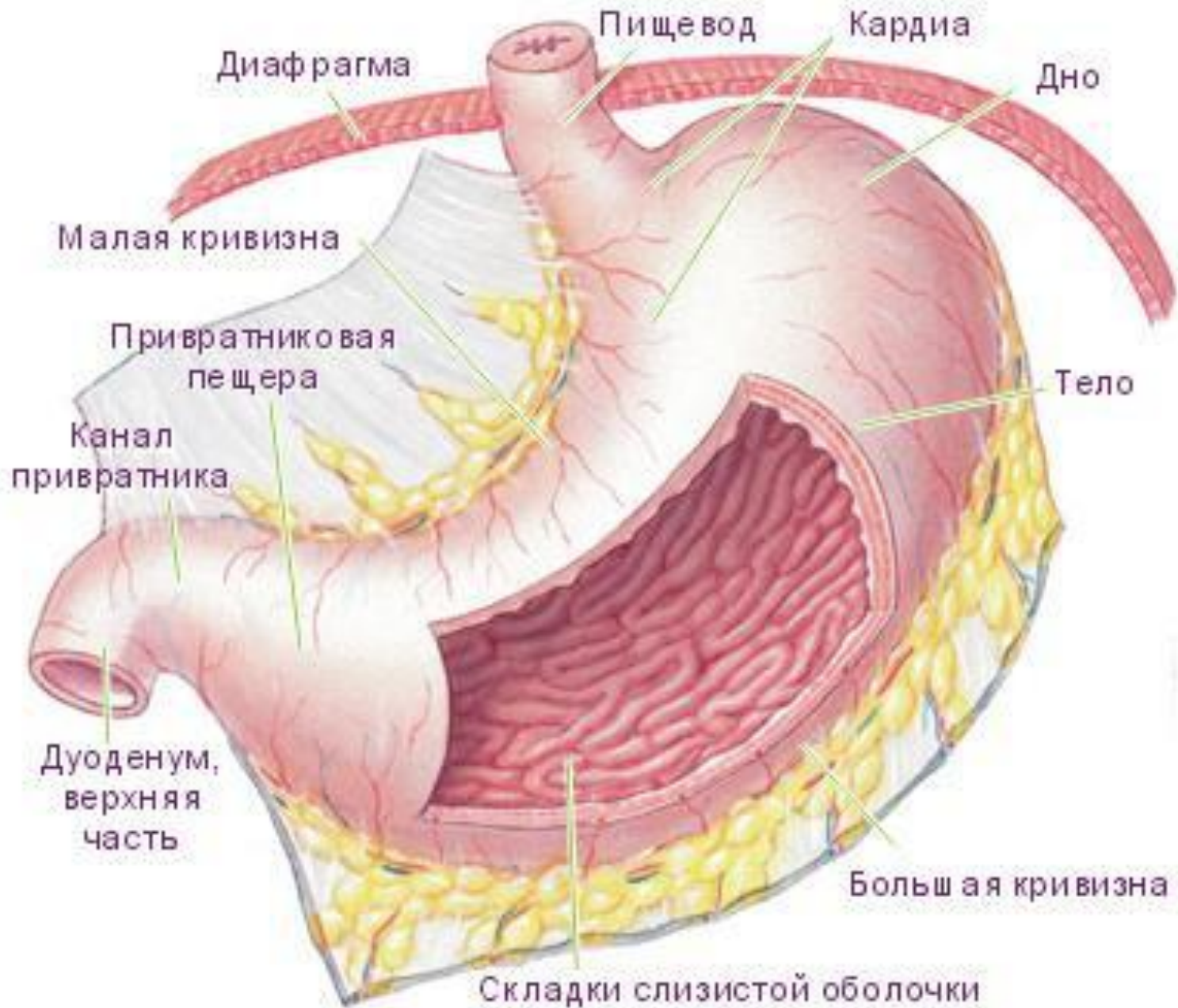

Железы желудка и их секреты

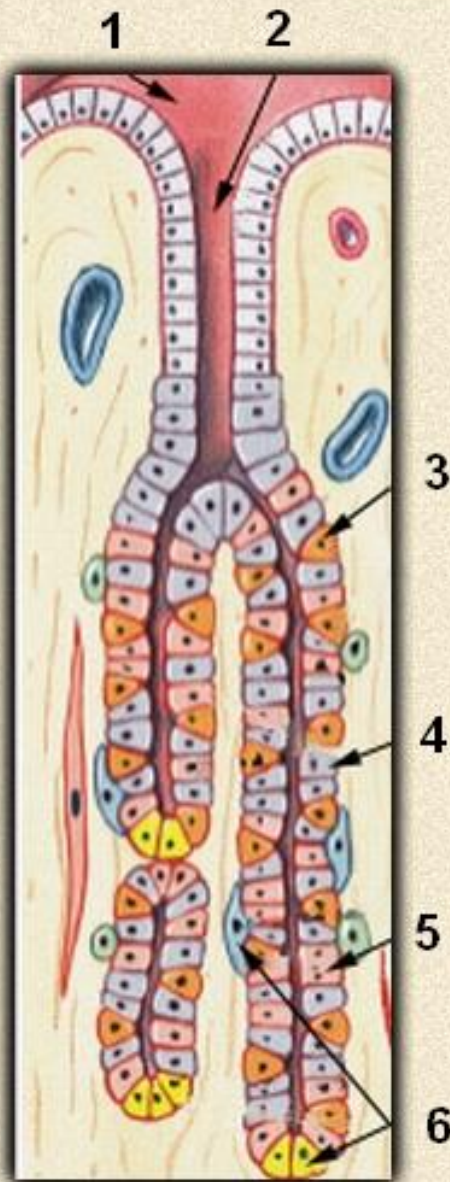

- 1 - ямка железы
- 2 - шейка железы
- 3 - обкладочные клетки
- 4 - слизистые (добавочные) клетки
- 5 - главные клетки
- 6 - клетки, регулирующие процесс выделения соляной кислоты

Тонкая кишка (INTESTINUM TENUE):

**Тонкая
кишка**

12-перстная
кишка

Тощая
кишка

Подвздошная
кишка

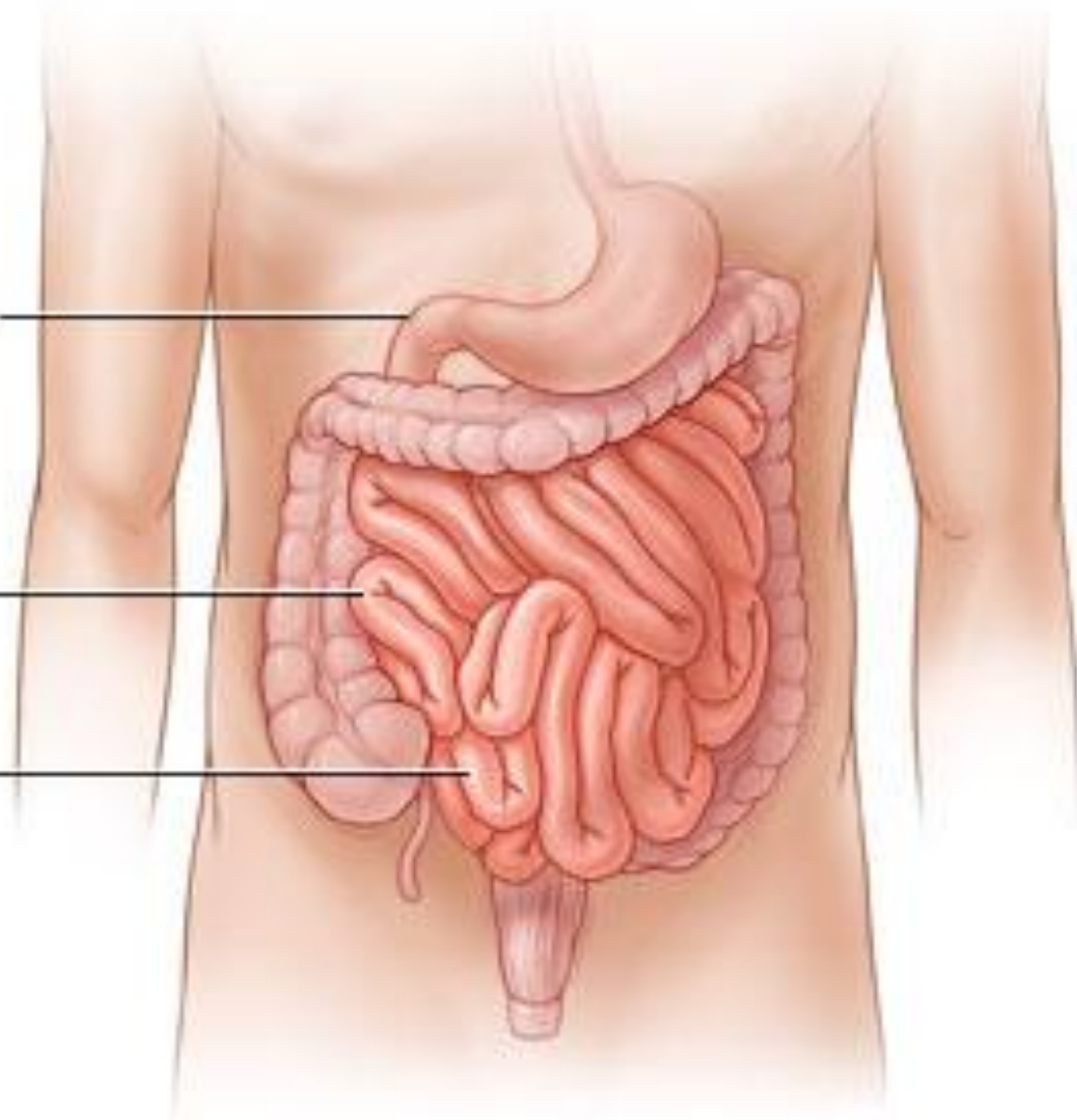

Толстая кишка (INTESTINUM CRASSUM):

