

ОТВЕТСТВЕННОСТЬ ВОДИТЕЛЯ И ОФОРМЛЕНИЕ ДТП

Юрист Ермакова Дарья Борисовна

ВИДЫ ОТВЕТСТВЕННОСТИ

- Гражданская
- Уголовная
- Административная



ГРАЖДАНСКАЯ ОТВЕТСТВЕННОСТЬ

Гражданская ответственность возникает тогда, когда гражданин в результате нарушения ПДД причинил вред имуществу или здоровью третьего лица.



ГРАЖДАНСКАЯ ОТВЕТСТВЕННОСТЬ

Вред, причиненный личности или имуществу гражданина, подлежит возмещению в полном объеме



ГРАЖДАНСКАЯ ОТВЕТСТВЕННОСТЬ

Обязанность возмещения вреда возлагается на юридическое лицо или гражданина, которые владеют источником повышенной опасности на праве собственности или ином законном основании (на праве аренды, по доверенности на право управлением ТС)



ВЛАДЕЛЕЦ ТС ОБЯЗАН ВОЗМЕСТИТЬ ВРЕД, ЕСЛИ НЕ ДОКАЖЕТ, ЧТО ВРЕД ВОЗНИК:

- Вследствие непреодолимой силы;
- Вследствие умысла потерпевшего.



ОБЯЗАТЕЛЬНОЕ СТРАХОВАНИЕ АВТОГРАЖДАНСКОЙ ОТВЕТСТВЕННОСТИ ВЛАДЕЛЬЦЕВ ТС (ОСАГО)

Наименование страховщика

СТРАХОВОЙ ПОЛИС

серия **ЕЕЕ № 0000000000**

ОБЯЗАТЕЛЬНОГО СТРАХОВАНИЯ
ГРАЖДАНСКОЙ ОТВЕТСТВЕННОСТИ
ВЛАДЕЛЬЦЕВ ТРАНСПОРТНЫХ СРЕДСТВ

Срок страхования с ч. мин. 20 €
по 24 ч. 00 мин. 20 €

Страхование распространяется на страховые случаи, произошедшие в период использования транспортного средства в течение срока страхования:
с г. 20 г. по г. 20 г., с г. 20 г. по г. 20 г.,
с г. 20 г. по г. 20 г.

1. Страхователь (полное наименование юридического лица или фамилия, имя, отчество с "И" (гражданин))

Собственник транспортного средства (полное наименование юридического лица или фамилия, имя, отчество с "И" (гражданин))

2. Транспортное средство используется с прицепом: да нет

Марка, модель транспортного средства: Идентификационный номер транспортного средства: Государственный регистрационный знак транспортного средства:

Паспорт транспортного средства, свидетельство о регистрации транспортного средства, паспорт самоходной машины (либо иной документ)

Вид документа: _____ серия: _____ номер: _____

Цель использования транспортного средства (отметить нужное): личная, учебная езда, такси, перевозка опасных и легковоспламеняющихся грузов, перевозки пассажиров, перевозка пассажиров по заказам, дорожные и специализированные транспортные средства, экспрессные и коммерческие службы, прочие.

3. Договор заключен в отношении: _____
неограниченного количества лиц, допущенных к управлению транспортным средством
лиц, допущенных к управлению транспортным средством

№ п/п	Лица, допущенные к управлению транспортным средством (фамилия, имя, отчество с "И")	Водительские удостоверения (серия, номер)

4. Страховая сумма, в пределах которой страховщик при наступлении каждого страхового случая (независимо от количества страховых случаев в течение срока страхования по договору обязательного страхования) обязуется возместить потерпевшим причиненный вред, установлена Федеральным законом от 25 апреля 2002 года № 40-ФЗ «Об обязательном страховании гражданской ответственности владельцев транспортных средств» в редакции, действующей на дату заключения (изменения с "И") настоящего договора.

5. Страховой случай – наступление гражданской ответственности владельца транспортного средства за причинение вреда жизни, здоровью или имуществу потерпевших при использовании транспортного средства, влекущее за собой в соответствии с договором обязательного страхования обязанность страховщика осуществить страховую выплату.

6. Страховой полис действует на территории Российской Федерации.

7. Страховая премия _____ рублей.

8. Особые отметки

Дата заключения договора _____ 20 ____ г.

Страхователю выданы перечень представителей страховщика в субъектах Российской Федерации согласно приложению и два бланка извещения о дорожно-транспортном происшествии.

Страхователь: _____ Страховщик/представитель страховщика: _____
(подпись) (фамилия, имя, отчество)

Дата выдачи полиса _____ 20 ____ г.

Форм. УП. Введ. 2014 г.

ЧТО «ПОКРЫВАЕТ» СТРАХОВКА ОСАГО?

- Вред, причиненный имуществу потерпевшего (400 тыс. рублей)
- Вред, причиненный жизни и здоровью потерпевшего (500 тыс. рублей)
- Потерю кормильца (475 тыс. рублей)
- Расходы на погребение (25 тыс. рублей)

- **Владелец транспортного средства обязан возместить вред, причиненный этим транспортным средством, если не докажет, что вред возник:**
 - - исключительно вследствие непреодолимой силы;
 - - исключительно вследствие умысла потерпевшего;
 - - вследствие непреодолимой силы или умысла потерпевшего.

УГОЛОВНАЯ ОТВЕТСТВЕННОСТЬ

- Грубое нарушение ПДД;
- Причинение тяжкого вреда здоровью;
- Смерть человека.



УГОЛОВНАЯ ОТВЕТСТВЕННОСТЬ

Управление автомобилем лицом, находящимся в состоянии опьянения, ранее подвергнутого:

- административному наказанию за управление ТС в состоянии опьянения или за невыполнение законного требования о прохождении мед освидетельствования;
- Либо имеющего судимость по ч. 2, 4, 6 ст. 264 УК РФ.



□ В каких случаях водители привлекаются к уголовной ответственности за нарушение Правил, повлекшие тяжкие последствия:

- - только при причинении смерти человеку;
- - при причинении смерти человеку или тяжкого вреда здоровью человека;
- - при наличии пострадавшего (вне зависимости от степени тяжести полученных им повреждений) или причинении крупного материального ущерба.

□ **Уголовная ответственность предусмотрена за управление транспортным средством, не повлекшее причинение тяжкого вреда здоровью или смерть человека, лицом, находящимся в состоянии опьянения, если оно ранее было подвергнуто административному наказанию:**

- - за управление ТС в состоянии опьянения;
- - за невыполнение законного требования уполномоченного должностного лица о прохождении медицинского освидетельствования на состояние опьянения;
- - за совершение любого из перечисленных правонарушений.

АДМИНИСТРАТИВНАЯ ОТВЕТСТВЕННОСТЬ

- Нарушение ПДД;
- Причинение вреда здоровью **легкой или средней степени тяжести.**



- **Административная ответственность установлена за нарушение ПДД или правил эксплуатации ТС, повлекшие причинение:**
- - легкого вреда здоровью человека либо незначительного материального ущерба;
- - легкого или средней тяжести вреда здоровью человека;
- - легкого или средней тяжести вреда здоровью человека либо материального ущерба.

АДМИНИСТРАТИВНАЯ ОТВЕТСТВЕННОСТЬ

Виды административных наказаний

- Предупреждение;
- Конфискация орудия или предмета правонарушения;
- Штраф;
- Лишение права управления транспортными средствами;
- Административный арест;
- Обязательные работы.



- **Какие виды административных наказаний могут применяться к водителям за нарушение Правил?**
- - только предупреждение или штраф;
- - предупреждение, штраф, лишение права управления ТС, административный арест;
- - предупреждение, штраф, лишение права управления ТС, конфискация орудия или предмета правонарушения, административный арест, обязательные работы.

ПОСТАНОВЛЕНИЕ ПО ДЕЛУ ОБ АДМИНИСТРАТИВНОЙ ОТВЕТСТВЕННОСТИ

Постановление вступает в силу после истечения срока на обжалование.

Жалоба на постановление по делу об административном правонарушении может быть подана в течение 10 суток со дня вручения или получения копии постановления.

Пример. Постановление вынесено 03.04.2017г.
Вручено – 07.04.2017г. Следовательно, в случае несогласия, жалобу можно подать до 17.04.2017 г.

Если жалоба не подана, то Постановление вступит в силу 17.04.2017г.

АДМИНИСТРАТИВНАЯ ОТВЕТСТВЕННОСТЬ

Предупреждение – это официальное

поручение



АДМИНИСТРАТИВНАЯ ОТВЕТСТВЕННОСТЬ

Конфискация предмета или орудия правонарушения



АДМИНИСТРАТИВНАЯ ОТВЕТСТВЕННОСТЬ

АДМИНИСТРАТИВНЫЙ ШТРАФ

Должен быть оплачен в течение **60** дней со дня вступления Постановления в законную силу

Неуплата штрафа в установленный срок
влечет:

- ▣ административный штраф в двойном размере;
- ▣ арест на срок до **15** суток;
- ▣ обязательные работы на срок до **50** часов.

ШТРАФЫ. 50% СКИДКА НА ШТРАФЫ

Два важных момента

1. Оплата в течение **20** дней с даты вынесения Постановления;
2. Статья КоАП РФ, по которой оно вынесено.



ПРОВЕРКА НА НАЛИЧИЕ ШТРАФОВ ГИБДД

- В личном кабинете на сайте «Госуслуги»
- С помощью электронного сервиса на сайте ГИБДД
- Установив приложение «Штрафы ГИБДД»

оплатите
СО СКИДКОЙ 50%

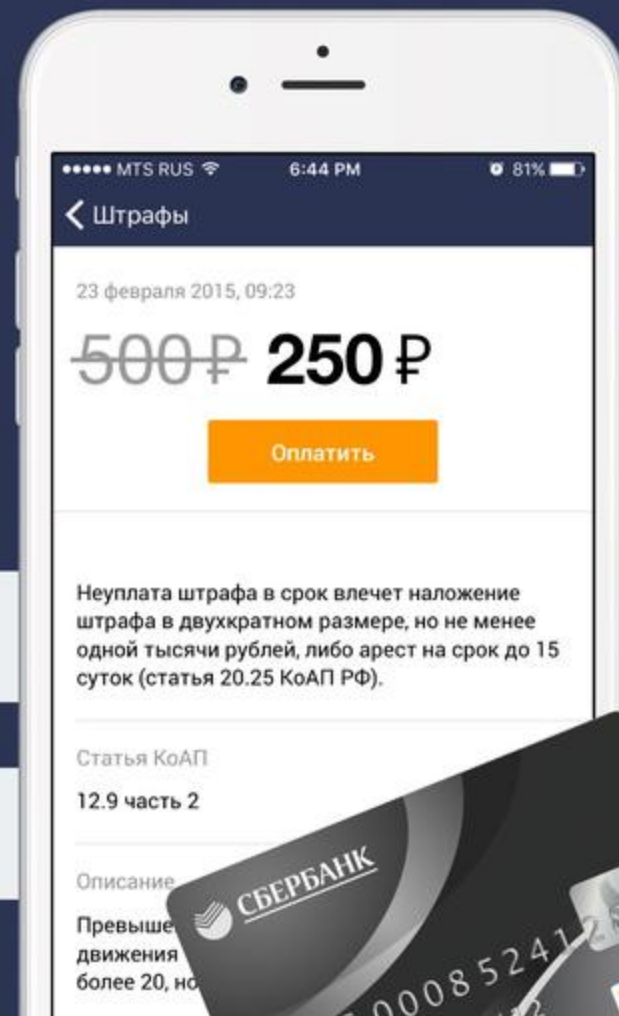

ЛИШЕНИЕ ПРАВА УПРАВЛЕНИЯ

Решение о лишении человека специального права принимается судом.

Водительское удостоверение изымается **после вступления постановления о лишении права управления ТС в законную силу**



- **У водителя, совершившего административное правонарушение, водительское удостоверение изымается:**
- - при выявлении и пресечении правонарушения;
- - немедленно после вынесения постановления о лишении права управления ТС;
- - после вступления постановления о лишении права управления ТС в законную силу.

□ **Что требуется для возврата водительского удостоверения после истечения срока лишения права управления, назначенного за оставление водителем в нарушение ПДД места ДТП, участником которого он являлся?**

- - только проверка знания водителем ПДД;
- - проверка знания водителем ПДД и уплата наложенных на него штрафов за административные правонарушения в области дорожного движения;
- - проверка знания водителем ПДД и медицинское освидетельствование его на наличие медицинских противопоказаний к управлению ТС.

АДМИНИСТРАТИВНЫЙ АРЕСТ



ОБЯЗАТЕЛЬНЫЕ РАБОТЫ



ОСВИДЕТЕЛЬСТВОВАНИЕ НА СОСТОЯНИЕ АЛКОГОЛЬНОГО

ОПЬЯНЕНИЯ



ОСВИДЕТЕЛЬСТВОВАНИЕ НА

~~СОСТОЯНИЕ ОПЬЯНЕНИЯ ПРОВОДИТСЯ~~

В СТРОГО ОПРЕДЕЛЕННЫХ СЛУЧАЯХ:

- Отказ водителя от прохождения освидетельствования у инспектора;
- Несогласие водителя с его результатами;
- Наличие оснований полагать, что водитель находится в состоянии опьянения, если даже прибор ничего не показал (наркотическое опьянение)

- **Установленный факт употребления водителем вызывающих алкогольное опьянения веществ определяется наличием в его организме абсолютного этилового спирта в концентрации, превышающей:**
- - 0,10 миллиграмма на один литр выдыхаемого воздуха;
- - 0,16 миллиграмма на один литр выдыхаемого воздуха;
- - 0,25 миллиграмма на один литр выдыхаемого воздуха.

- **Водитель, в отношении которого имеются ~~достаточные основания полагать, что он находится в состоянии опьянения,~~ направляется на медицинское освидетельствование на состояние опьянения:**
- - при отказе от прохождения освидетельствования на состояние алкогольного опьянения;
- - при несогласии с результатами освидетельствования на состояние алкогольного опьянения;
- - при наличии достаточных оснований полагать, что водитель находится в состоянии опьянения, и отрицательном результате освидетельствования на состояние алкогольного опьянения;
- - во всех перечисленных случаях.

ЗАДЕРЖАНИЕ ТРАНСПОРТНОГО СРЕДСТВА



- **Совершение административного правонарушения, влекущего задержание ТС, оно задерживается до:**
- - составления протокола об административном правонарушении;
- - устранения причины задержания;
- - рассмотрения дела об административном производстве.

- **Какие меры административного принуждения предусмотрены за управление ТС, на котором установлены стекла (в том числе покрытые прозрачными цветными пленками), светопропускание которых не соответствует требованиям технического регламента о безопасности колесных ТС:**
- - штраф в размере 500 рублей (ч. 3.1 ст. 12.5 КоАП РФ);
- - задержание ТС и штраф в размере 1000 рублей;
- - штраф в размере 1500 рублей или лишение права управления ТС на срок от 1 до 3 месяцев.

□ Какое административное наказание предусмотрено за неисполнение владельцем ТС обязанности по страхованию своей гражданской ответственности, а равно управление ТС, если полис ОСАГО заведомо отсутствует?

- - штраф 500 рублей;
- - штраф 800 рублей (ч. 2 ст. 12.37 КоАП РФ);
- - штраф 1000 рублей.

- **Какие административные правонарушения, совершенные водителем, который лишен права управления ТС, влекут административный арест?**
- - управление ТС; оставление водителем в нарушение ПДД места ДТП, участником которого он являлся (ч. 2 ст. 12.7; ч. 2 ст. 12.27 КоАП РФ);
- - управление ТС в состоянии опьянения; невыполнение законного требования уполномоченного лица о прохождении медицинского освидетельствования на состояние опьянения (ч. 3 ст. 12.8; ч. 2 ст. 12.26 КоАП РФ);
- - все вышеперечисленные действия.

- **Какое административное наказание может быть назначено водителю ТС за оставление в нарушение ПДД места ДТП, участником которого он является?**
- - штраф в размере от 1000 до 1500 рублей;
- - штраф в размере от 1000 до 1500 рублей или лишение права управления ТС на срок от 1 до 1,5 лет;
- - лишение права управления ТС на срок от 1 до 1,5 лет или административный арест на срок до 15 суток (ч. 2 ст. 12.27 КоАП РФ).

- **За какие административные правонарушения в области дорожного движения предусмотрено наказание в виде обязательных работ?**
- - за управление ТС водителем, не имеющим права управления ТС (за исключением учебной езды) (ч. 1 ст. 12.7 КоАП РФ);
- - за управление ТС водителем, лишенным права управления ТС (ч. 2 ст. 12.7 КоАП РФ);
- - за передачу управления ТС лицу, заведомо не имеющему права управления (за исключением учебной езды) или лишенного такого права (ч. 3 ст. 12.7 КоАП РФ);
- - все перечисленные правонарушения.

ОФОРМЛЕНИЕ ДОРОЖНО- ТРАНСПОРТНОГО ПРОИСШЕСТВИЯ

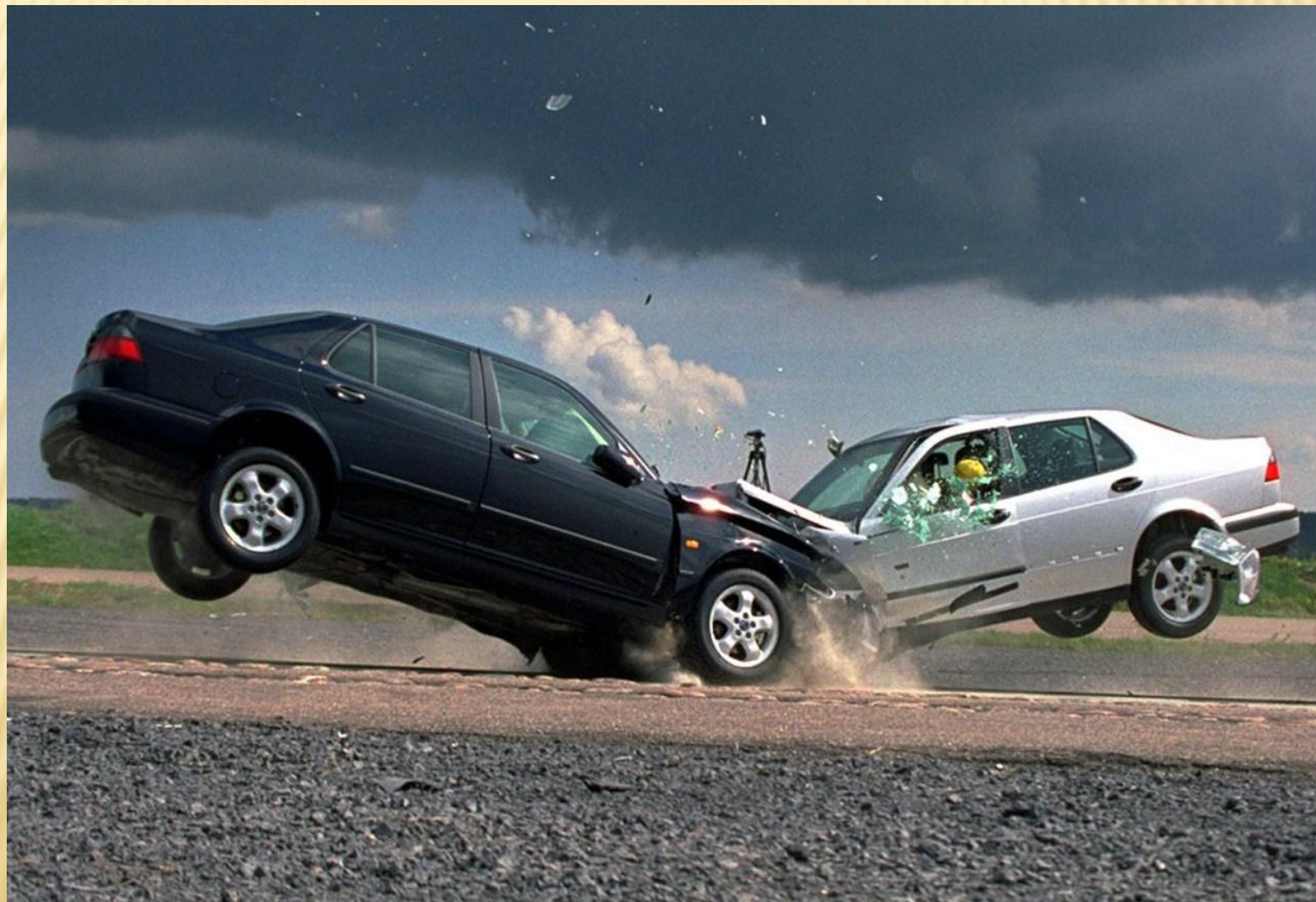



- При ДТП водитель обязан немедленно остановиться, включить аварийную сигнализацию и выставить знак аварийной остановки (в городе – 15 м, за городом – 30 м), оценить ситуацию по ключевым моментам.

□ **Необходимо обозначить свое ТС при ДТП:**

- - только с помощью аварийной сигнализации;
- - только с помощью знака аварийной остановки;
- - обоими перечисленными способами.



- Указать точное место ДТП (улицу и N° дома, ближайшие общеизвестные ориентиры);
- Сообщить количество пострадавших, пол, примерный возраст, наличие признаков жизни, а также сильного кровотечения.

- **Какие сведения необходимо сообщить диспетчеру для вызова «Скорой медицинской помощи» при ДТП?**
- - указать общеизвестные ориентиры, ближайшие к месту ДТП. Сообщить количество пострадавших, указать их пол и возраст;
- - указать улицу и номер дома, ближайшего к месту ДТП. Сообщить, кто пострадал в ДТП (пешеход, водитель автомобиля, пассажиры), и описать травмы, которые они получили;
- - указать точное место совершенного ДТП (назвать улицу и номер дома, общеизвестные ориентиры, ближайшие к месту ДТП); сообщить о количестве пострадавших, их пол, примерный возраст и о наличии у них признаков жизни, а также сильного кровотечения).

Действия водителя при ДТП с 1 июля 2015 года

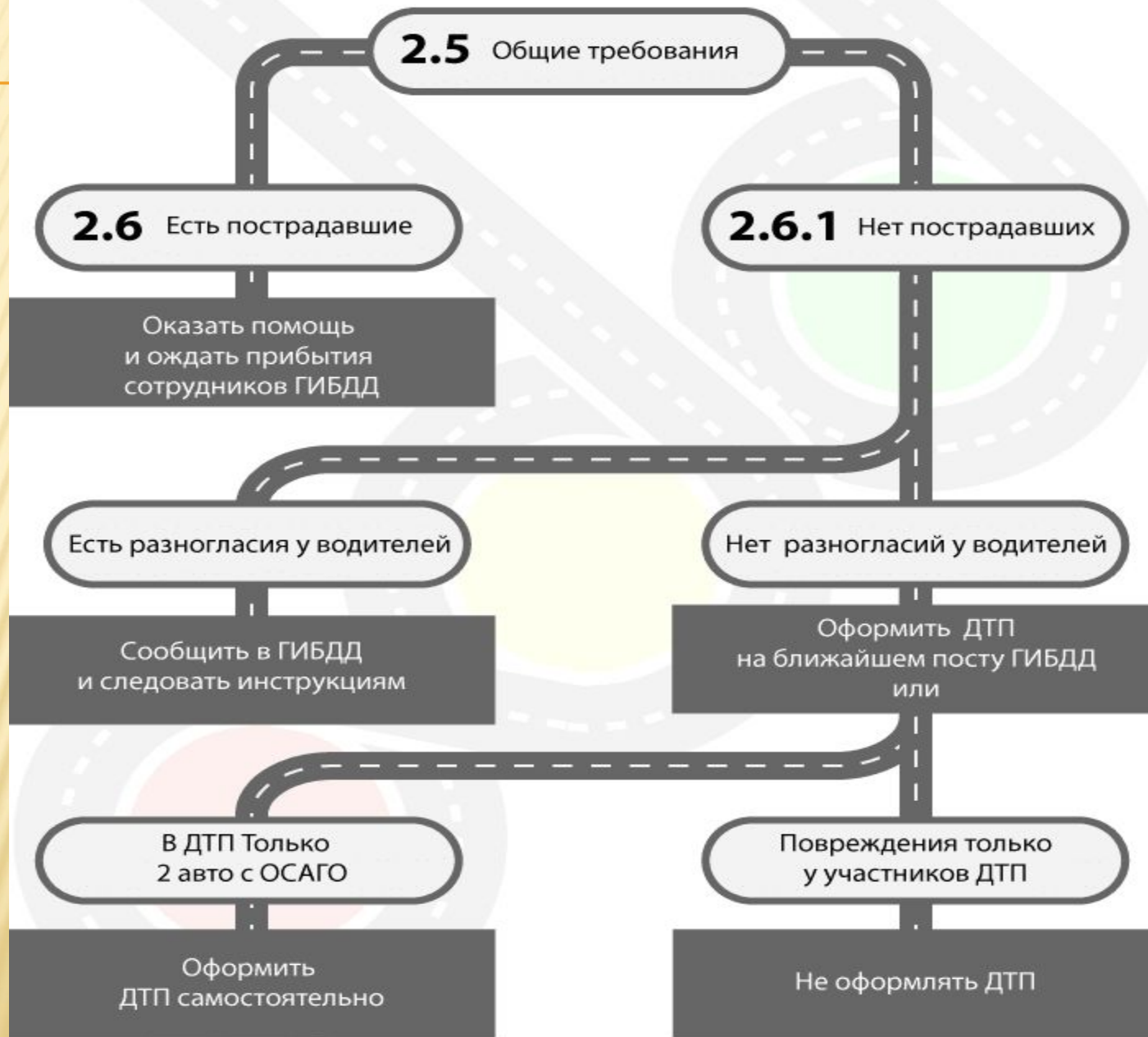

ЕВРОПРОТОКОЛ

КОМПЕНСАЦИЯ
50 000
рублей

2
УЧАСТНИКА ДТП



ОСАГО

НАЛИЧИЕ У ОБОИХ
ВОДИТЕЛЕЙ

НЕТ РАЗНОГЛАСИЙ ПО
ОБСТОЯТЕЛЬСТВАМ
ДТП

ОТСУТСТВИЕ
ЖЕРТВ

- **Могут ли водители, причастные к ДТП, в результате которого вред причинен только имуществу, оформить документы о ДТП на ближайшем посту ДПС или в отделении полиции?**
- - могут;
- - могут, только при отсутствии разногласий в определении обстоятельства причинения вреда в связи с повреждением имущества в результате ДТП, характера и перечня видимых повреждений ТС и при условии предварительной фиксации их положения, следов и предметов, относящихся к ДТП, а также повреждений ТС;
- - не могут.

- При наличии каких условий оформление документов о ДТП может быть осуществлено водителями без участия уполномоченных на то сотрудников полиции?
- - ДТП произошло с участием 2-х ТС (в том числе с прицепами к ним), гражданская ответственность которых застрахована;
- - в результате ДТП вред причинен только этим ТС и обстоятельства его причинения не вызывают разногласий участников ДТП;
- - характер и перечень видимых повреждений ТС, полученных в результате ДТП, не вызывают разногласий у участников ДТП;
- - при наличии всех перечисленных условий.

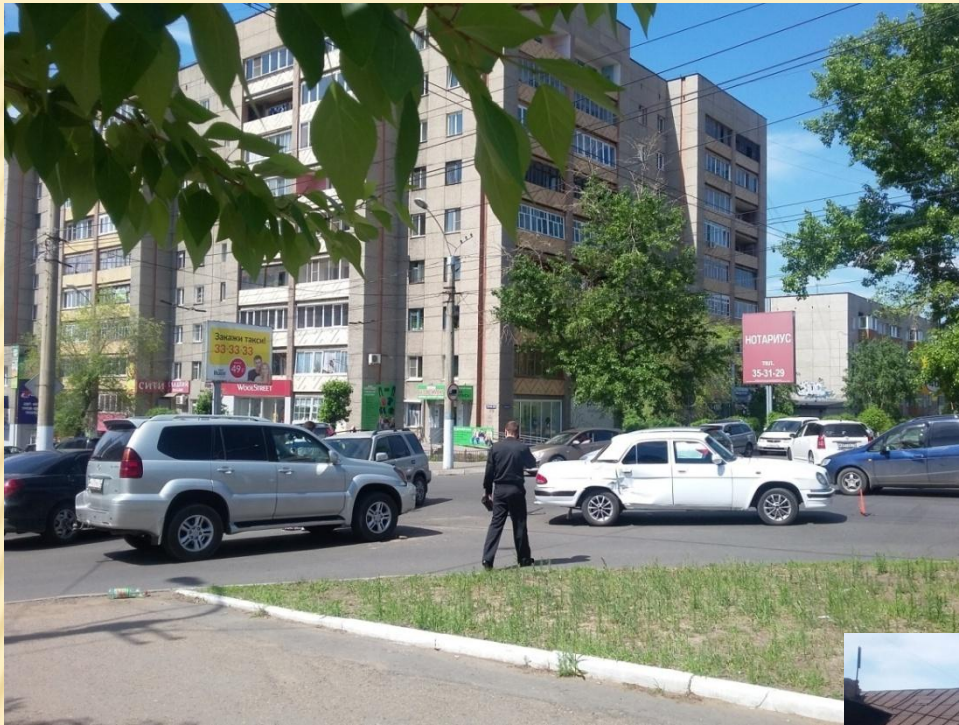







Извещение о ДТП

Составляется водителями ТС. Содержит данные об обстоятельствах ДТП, его участниках

Приложение к приказу МВД России № 414 от 14 июня 2003 г.

1 Место ДТП **Московская обл. г. Можайск ул. Мира д. 2**

2 Дата ДТП **01.09.2003 13:45**

3 Количество раненых (лиц, получивших телесные повреждения) погибших

4 Проводилось ли освидетельствование участников ДТП на состояние опьянения Да Нет

5 Материальный ущерб, нанесенный другим транспортным средствам (кроме "А" и "В") Да Нет другому имуществу Да Нет

6 Свидетели ДТП: _____

7 Сотрудник ГИБДД, который проводил оформление ДТП **1234**

Транспортное средство "А" (*)

9 Марка, модель ТС **УАЗ - 31601**

Идентификационный номер (VIN) **ХТТЗ16010W0000150**

Госуд. регистр. знак **Т957АА50**

Свид. о регистрации **50МО121790**

10 Собственник ТС **Иванов Иван Иванович**

АДРЕС **Московская обл. г. Можайск ул. Гагарина д. 21 кв. 63**

11 Водитель ТС **Иванов Иван Иванович**

Дата рождения **05.06.1975**

АДРЕС **Московская обл. г. Можайск ул. Гагарина д. 21 кв. 63**

Телефон **0963817855**

Вод. удостоверение **50МО772135**

Категория **В** дата выдачи **22.04.1998**

Документ на право владения, пользования, распоряжения ТС _____

12 Страховщик **ООО "XXXX"**

Страх. полис **AAA 0100000000**

Действителен до **30.06.2004**

ТС застраховано от ущерба Нет Да

13 Место первоначального удара **Ударь стрелой (->)**

16 Обстоятельства ДТП Нужно отметить "В"

<input type="checkbox"/> 1 На стоянке	<input type="checkbox"/> 1
<input type="checkbox"/> 2 Выезжал со стоянки	<input type="checkbox"/> 2
<input type="checkbox"/> 3 Заезжал на стоянку	<input type="checkbox"/> 3
<input type="checkbox"/> 4 Выезжал с места парковки, остановки, со двора, грунтовой (проселочной) дороги	<input type="checkbox"/> 4
<input type="checkbox"/> 5 Парковался, заезжал во двор	<input type="checkbox"/> 5
<input type="checkbox"/> 6 Заезжал на перекресток с круговым движением	<input type="checkbox"/> 6
<input type="checkbox"/> 7 Двигался по перекрестку с круговым движением	<input type="checkbox"/> 7
<input type="checkbox"/> 8 Стопнулся с ТС, двигавшимся в том же направлении по той же полосе	<input type="checkbox"/> 8
<input checked="" type="checkbox"/> 9 Стопнулся с ТС, двигавшимся в том же направлении по другой полосе (в другом ряду)	<input checked="" type="checkbox"/> 9
<input checked="" type="checkbox"/> 10 Менял полосу (перестраивался в другой ряд)	<input type="checkbox"/> 10
<input type="checkbox"/> 11 Обгонял	<input type="checkbox"/> 11
<input type="checkbox"/> 12 Поворачивал направо	<input type="checkbox"/> 12
<input type="checkbox"/> 13 Поворачивал налево	<input type="checkbox"/> 13
<input type="checkbox"/> 14 Совершал разворот	<input type="checkbox"/> 14
<input type="checkbox"/> 15 Двигался задним ходом	<input type="checkbox"/> 15
<input type="checkbox"/> 16 Выехал на сторону дороги, предназначенную для встречного движения	<input type="checkbox"/> 16
<input type="checkbox"/> 17 Находился справа от второго ТС	<input checked="" type="checkbox"/> 17
<input type="checkbox"/> 18 Не выполнил требование знака приоритета	<input type="checkbox"/> 18
<input type="checkbox"/> 19 Совершил наезд (на пешехода и т.п.)	<input type="checkbox"/> 19
<input type="checkbox"/> 20 Остановился (стоял) на запрещающий сигнал светофора	<input type="checkbox"/> 20

2 Указать количество отмеченных клеток **2**

17 Схема ДТП

Транспортное средство "В" ()**

9 Марка, модель ТС **ВАЗ - 21093**

Идентификационный номер (VIN) **ХТА21093W01157631**

Госуд. регистр. знак **Н312КТ99**

Свид. о регистрации **77ММ124790**

10 Собственник ТС **Петров Сергей Семенович**

АДРЕС **г. Москва ул. Строителей д. 102 кв. 19**

11 Водитель ТС **Петров Сергей Семенович**

Дата рождения **12.12.1967**

АДРЕС **г. Москва ул. Строителей д. 102 кв. 19**

Телефон **0959319972**

Вод. удостоверение **77МВ172197**

Категория **В** дата выдачи **01.06.2007**

Документ на право владения, пользования, распоряжения ТС _____

12 Страховщик **ООО "XXXX"**

Страх. полис **AAA 0120000000**

Действителен до **31.05.2004**

ТС застраховано от ущерба Нет Да

13 Место первоначального удара **Ударь стрелой (->)**

14 Перечень видимых поврежденных деталей и элементов

**Передний бампер
Правая фара
Переднее правое крыло**

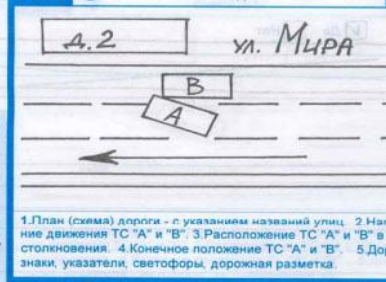

14 Перечень видимых поврежденных деталей и элементов

**Левая фара
Левое переднее крыло, дверь водителя**

15 Замечания _____

16 Подпись водителей

Водитель ТС "А" **Иванов** Водитель ТС "В" **Петров**

16 Замечания _____

* Составляется водителем транспортного средства "А" в отношении своего ТС.

** Составляется водителем транспортного средства "В" в отношении своего ТС.

Ничего не изменять после подписания обоими водителями и раздельными бланками

Смотри на обороте

© Московская телефония Гомзак, Москва, 2003.

1 Транспортное средство "А" "В"
нужно отметить

2 Обстоятельства ДТП Двигался по улице Есенина во втором ряду по направлению движения к Северному проспекту. При перестроении в крайний правый ряд столкнулся с автомобилем Мерседес CLC.

3 ТС находилось под управлением: собственника ТС
 иного лица, допущенного к управлению ТС

4 В случае, если в ДТП участвовало более 2-х ТС указать сведения об этих ТС

(марка, модель ТС, государственный регистрационный знак, наименование страховой компании, серия, номер страхового полиса)

5 Повреждение иного имущества, чем ТС

Наименование _____
наименование поврежденного имущества

Кому принадлежит _____
заполняется при наличии сведений

6 Может ли ТС передвигаться своим ходом? Да Нет

если "Нет", то где сейчас находится ТС _____

7 Примечание:

- 11 - января 2015
дата заполнения



(Иванов И.П.)
фамилия, инициалы

С приложением нет

*** ДТП без участия сотрудников ГИБДД может оформляться в случае одновременно следующих обстоятельств:
- в результате дорожно-транспортного происшествия вред причинен только имуществу;
- дорожно-транспортное происшествие произошло с участием двух транспортных средств, гражданская ответственность владельцев которых застрахована в соответствии с законодательством;
- обстоятельства причинения вреда в связи с повреждением имущества в результате ДТП, характер и перечень видимых повреждений транспортных средств не вызывают разногласий участников ДТП и зафиксированы в извещениях о ДТП, бланки которых заполнены водителями причастных к ДТП транспортных средств в соответствии с правилами обязательного страхования.

Заполняется и передается в течение 15 рабочих дней страховщику.

ВНИМАНИЕ!!!

**ИЗВЕЩЕНИЕ ЗАПОЛНЯЕТСЯ В 2-Х
ЭКЗЕМПЛЯРАХ!!!**

- **ИЗВЕЩЕНИЕ
ПРЕДЪЯВЛЯЕТСЯ/НАПРАВЛЯЕТСЯ
В СТРАХОВУЮ КОМПАНИЮ СТОРОНАМИ
В ТЕЧЕНИЕ 5 РАБОЧИХ ДНЕЙ СО ДНЯ ДТП;**
- **АВТОМОБИЛЬ НЕЛЬЗЯ РЕМОНТИРОВАТЬ
15 КАЛЕНДАРНЫХ ДНЕЙ + ПРАЗДНИЧНЫЕ
ДНИ.**

Схема Прямого возмещения убытков



БУДЬТЕ ВНИМАТЕЛЬНЕЕ НА ДОРОГАХ!

