

Использование сервисов повседневной деятельности ИСОД МВД России



ИСОД - единая система
информационно-аналитического
обеспечения деятельности МВД
России

РАЗВИТИЕ ИСОД МВД РОССИИ



Объединение **83 ПТК ЕИП** в облачную инфраструктуру



Создание территориально-распределительной **катастрофо-устойчивой ведомственной системы ЦОД**



Реализация **общесистемных и оперативно-служебных** сервисов

Поддержка



Горячая линия и центр экспертизы



Обучение сотрудников



Учет потребностей и планирование

Облако ЦОД

Облако ПТК ЕИП

Сервисы

Телекоммуникационная инфраструктура (ИМТС)



СТАЦИОНАРНЫЙ

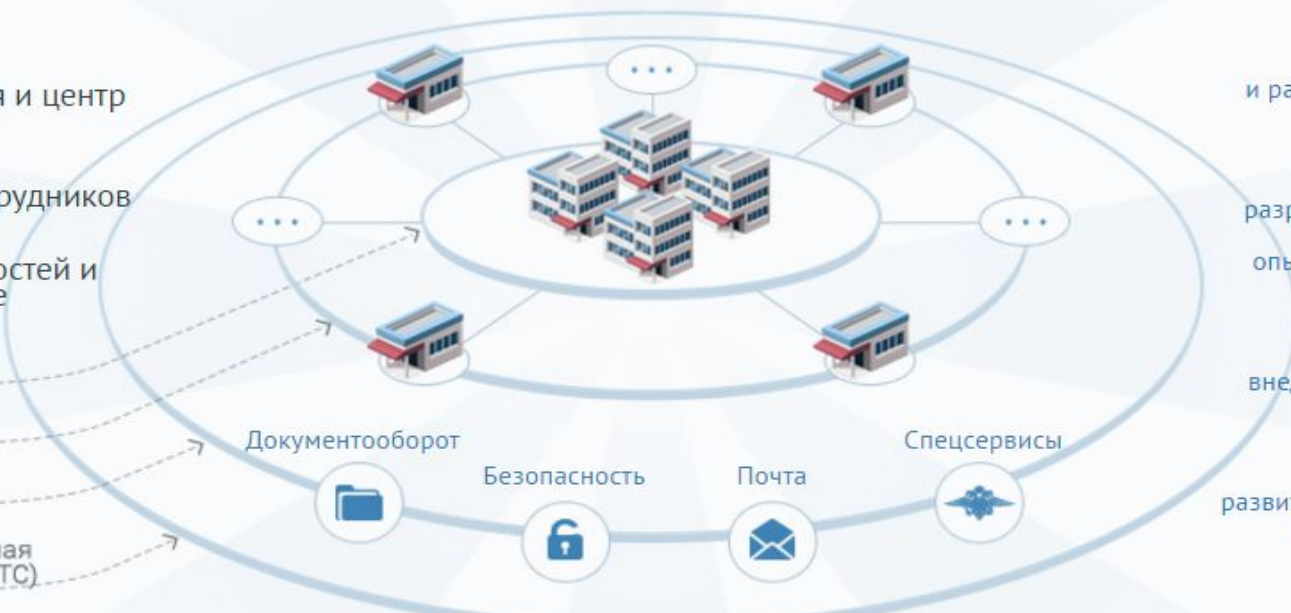

ЗАЩИЩЕННЫЙ ДОСТУП



Проводной



Спутниковый



Беспроводной



МОБИЛЬНЫЙ

2013

проектирование и разработка сервисов

2014

разработка и создание инфраструктуры – опытная эксплуатация

2015

внедрение и обучение

2016

развитие и эксплуатация ИСОД МВД России

Структура ИСОД МВД России

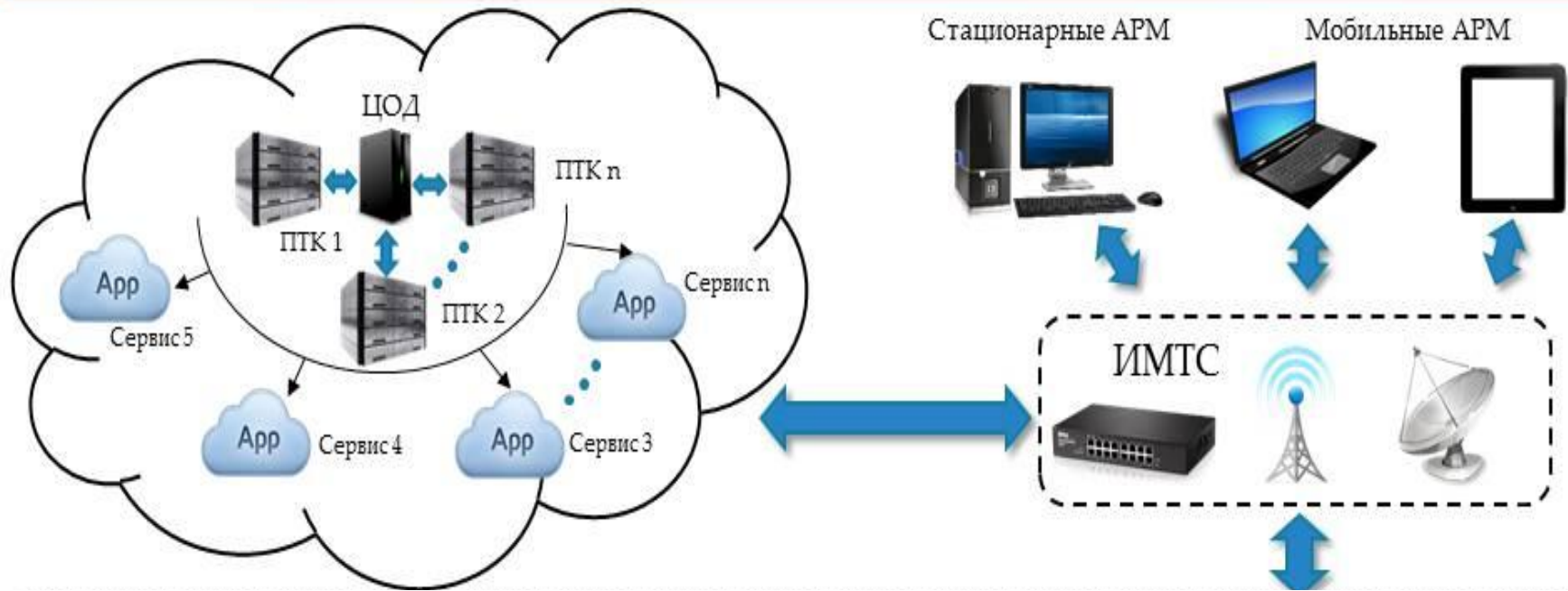

- **облачная инфраструктура;**
- **сервисы ИСОД МВД России;**
- **интегрированная мультисервисная телекоммуникационная сеть (ИМТС);**
- **автоматизированные рабочие места (АРМ) сотрудников МВД**

Объекты внешнего взаимодействия



Сервис управления доступом к информационным системам

СУДИС - предназначен для централизованного управления доступом пользователей к сервисам ИСОД МВД России.

СУДИС обеспечивает выполнение следующих функций:

- идентификация и аутентификация пользователей ИСОД МВД России;
- управление реестрами пользователей и сервисов ИСОД МВД России;
- назначение и отзыв полномочий пользователей и сервисов ИСОД МВД России;
- протоколирование событий безопасности сервисов ИСОД МВД России.

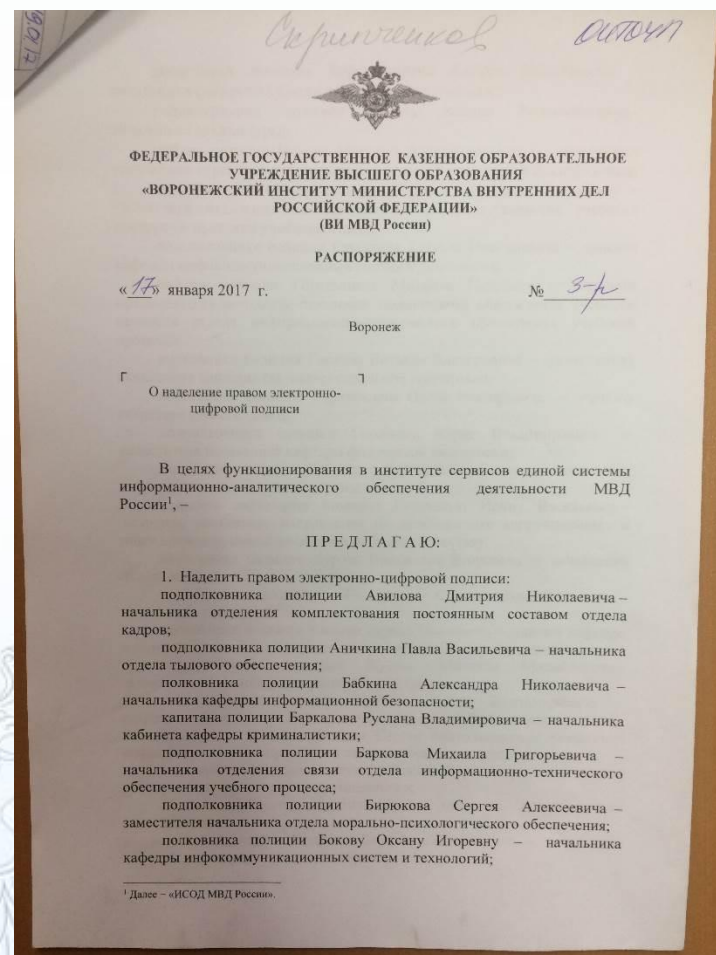

Средства защиты информации в ИСОД



Правила информационной безопасности при работе в ИСОД:

1. Запрещается использование носителей информации, не разрешенных администратором безопасности Вашего подразделения.
2. Запрещается открывать вложения и читать электронную почту, пришедшую от неизвестного отправителя.
3. На каждом рабочем месте пользователя ИСОД МВД России должен быть установлен антивирус с актуальными антивирусными базами.
4. Вся служебная переписка должна осуществляться только с почтовых адресов домена @mvd.ru с использованием сервиса электронной почты.
5. Личный ПИН-код и пароль должны храниться в тайне, а ЭП в недоступном для других месте.



Состав сервисов ИСОД МВД России



Подсистема взаимодействия с населением



Подсистема поддержки взаимодействия с населением, а так же межведомственного взаимодействия с целью предоставления государственных услуг, включает :

- **СПГУ** - Сервис предоставления государственных услуг;
- **СЦУО** - Система централизованного учета оружия;
- **Ретроспектива** - Единый банк данных архивной информации;
- **Модернизация ИБД** - Интегрированный банк данных.

Состав повседневных сервисов ИСОД

Прикладные сервисы обеспечения повседневной деятельности подразделений МВД России включают:

- **СЭД** – Сервис электронного документооборота;
- **СЭП** – Сервис электронной почты;
- **ВИСП** – Ведомственный информационно-справочный портал;
- **СВКС-М** – Система видеоконференцсвязи МВД России.

Прикладные сервисы обеспечения повседневной деятельности подразделений МВД РФ должны быть внедрены в 85 субъектах РФ.

Состав служебных сервисов ИСОД



Прикладные сервисы обеспечения оперативно-служебной деятельности подразделений МВД РФ включают:

- **Следопыт-М** - Информационно-поисковый сервис;
- **СООП** - Сервис обеспечения охраны общественного порядка ;
- **СОДЧ** - Сервис обеспечения деятельности дежурных частей ;
- **СОМТО** - Сервис обеспечения деятельности подразделений материально-технического обеспечения МВД РФ;
- **ФИС ГИБДД-М** - Федеральная информационная система ГИБДД МВД РФ;
- **СОЭБ** - Сервис обеспечения экономической безопасности;
- **СОДИ** - Сервис НЦБ Интерпола;
- **ЕАИС ЭКП** - Сервис экспертно-криминалистической деятельности;
- **СУОГЗ** - Сервис обеспечения государственной защиты лиц;
- **СОПС** - Сервис оформления проезда сотрудников;
- **СОПД ГУСБ** - Сервис ГУ Собственной безопасности МВД;
- **МОСТ** - Сервис статистической отчетности МВД РФ;
- **ЦИАДИС-МВД** - Банк отпечатков пальцев

Прикладные сервисы обеспечения повседневной деятельности подразделений МВД РФ должны быть внедрены (пользователи применяют) в 45 субъектах РФ. Состав и кол-во субъектов уточняется на этапе технического проектирования.



Подход к внедрению сервисов



Максимальная автоматизация процесса

ВИСП – витрина сервисов, с автоматической установкой клиентской части ПО



Дистанционное обучение

Набор обучающих материалов, включая инструкции пользователей, демонстрационные ролики, эксплуатационная документация



Поддержка внедрения в каждом регионе

Консультанты во всех 85 регионах России проводят внедрение, демонстрации, обучение пользователей

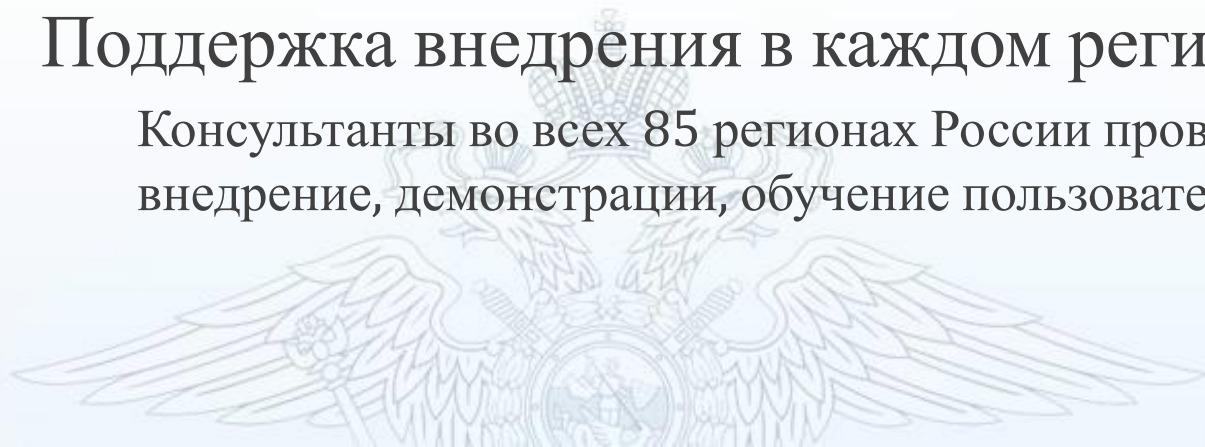

Функции ВИСП



Адресно-телефонный справочник



МВД России

ИНФОРМАЦИОННО-СПРАВОЧНЫЙ ПОРТАЛ

Войти



Адресно-тел.
справочник



Новости и
события



Опросы



Вопросы и
ответы



Справочная
информация

Искать...



[Главная страница](#) » [Адресно-телефонный справочник](#)

АДРЕСНО-ТЕЛЕФОННЫЙ СПРАВОЧНИК

ОРГАНИЗАЦИОННАЯ СТРУКТУРА



МВД России



по **Центральному ФО**



11021 сотрудников



по **Южному ФО**



15 сотрудников



по **Северо-Кавказскому ФО**



16 сотрудников



по **Приволжскому ФО**



колокольцев

Сортировать

по должности



Колокольцев, Владимир Александрович

Министр Центральный аппарат МВД РФ

тел.: 6070001, e-mail: mvd@mvd.ru

г. Москва

Показано 1 сотрудник из 1

Новости и события



[Главная страница](#) » [Новостная лента](#) » В Хабаровском крае сотрудники полиции обеспечивают движение транспорта в зонах затопления

В ХАБАРОВСКОМ КРАЕ СОТРУДНИКИ ПОЛИЦИИ ОБЕСПЕЧИВАЮТ ДВИЖЕНИЕ ТРАНСПОРТА В ЗОНАХ ЗАТОПЛЕНИЯ

Сегодня в 11:23



Сотрудники полиции УМВД России по Хабаровскому краю обеспечивают движение транспорта на затопленных участках трассы Хабаровск-Комсомольск-на-Амуре.

На трассе продолжает действовать режим ограничения движения. С 20:00 до 7:00 проезд легкового и пассажирского транспорта на трассе закрыт. Данные меры необходимы для обеспечения безопасности граждан.

В настоящее время для движения автотранспорта по затопленной дороге действует одна полоса. Сотрудники ДПС ГИБДД в строгой очередности пропускают автомобили, двигающиеся из Хабаровска в Комсомольск-на-Амуре и обратно. В промежутках между движением транспорта строители продолжают отсыпку подтопленных участков дороги.

Тип новости: Событие

Мошенничество

Интернет

КОММЕНТАРИИ К НОВОСТИ (4)

↓ Новый комментарий

Иван Константинов написал 24 июня в 16:45

Действительно, многие идеи, оставленные клиентами ранее, нуждаются в актуализации статусов. Такая работа ведется, но не без некоторых сложностей: очень много идей связаны с выходом новой версии интернет-банка.

[ответить на комментарий](#)

Опросы



Адресно-тел.
справочник



Новости
и события



Опросы



Вопросы
и ответы



Справочная
информация

Искать...



[Главная страница](#) » Опросы пользователей

ОПРОСЫ ПОЛЬЗОВАТЕЛЕЙ

ТЕКУЩИЙ ОПРОС

Оскорбляет ли вас продажа советских орденов на интернет-аукционах?

- да, этот факт оскорбителен
 нет, тут нет ничего оскорбительного
 затрудняюсь ответить

Голосовать и смотреть результаты

РЕЗУЛЬТАТ ПОСЛЕДНЕГО ОПРОСА

Возможно ли сохранить цивилизационный и духовный код русского народа в период модернизации?



АРХИВ ОПРОСОВ

Много ли вы читаете серьезной литературы?

8 февраля 2013, 15:43

Готовы ли Вы больше платить за проживание в здании, являющемся историческим памятником?

6 февраля 2013, 13:32

Какая версия гибели Сергея Есенина кажется Вам правдоподобной?

3 февраля 2013, 16:38

Должны ли приехавшие в Россию соблюдать наши традиции и обычаи?

1 февраля 2013, 12:21

Нужна ли государственная цензура в культуре?

24 января 2013, 12:21

Конкурс красоты России, Монголии, Индии и Китая. Девушка какой страны займёт первое место?

24 января 2013, 12:21

Вопросы и ответы



Адресно-тел.
справочник



Новости
и события



Опросы



Вопросы
и ответы



Справочная
информация

Искать...



[Главная страница](#) » Вопросы и ответы

ВОПРОСЫ И ОТВЕТЫ

Задать свой вопрос

ВОПРОС №1: ТЕКУЩЕЕ СОСТОЯНИЕ ИМТС

Прошу вас заняться разбором идей с 2010 года, по которым уже было принято какое-либо решение, имеется ввиду, что они не были отвергнуты. Сейчас идей публикуется немного, если сравнивать прошлые периоды, но при этом нет откликов по старым идеям, сотрудники даже перестали отвечать на вопросы, озвученные в этих идеях.

отвечает **Александр Викторович**, старший специалист ИМТС

Действительно, многие идеи, оставленные клиентами ранее, нуждаются в актуализации статусов. Такая работа ведется, но не без некоторых сложностей: очень много идей связаны с выходом новой версии интернет-банка, который официально пока еще не произошел. Думаю, что в скором времени появится довольно много идей со статусом "внедрено", и для некоторых старых идей статус будет изменен.

ИМТС

Облачная система

Вопросы сотрудников

ВОПРОС №2: ОБСУЖДЕНИЕ СОСТОЯНИЯ СИСТЕМЫ

Прошу вас заняться разбором идей с 2010 года, по которым уже было принято какое-либо решение, имеется ввиду, что они не были отвергнуты. Сейчас идей публикуется немного, если сравнивать прошлые периоды, но при этом нет откликов по старым идеям, сотрудники даже перестали отвечать на вопросы, озвученные в этих идеях.

отвечает **Александр Викторович**, старший специалист ИМТС

Действительно, многие идеи, оставленные клиентами ранее, нуждаются в актуализации статусов. Такая работа ведется, но не без некоторых сложностей: очень много идей связаны с выходом новой версии интернет-банка, который

Справочная информация



МВД России

ИНФОРМАЦИОННО-СПРАВОЧНЫЙ ПОРТАЛ

Войти



Адресно-тел.
справочник



Новости и
события



Опросы



Вопросы и
ответы



Справочная
информация







Искать...



[Главная страница](#) » [Справочная информация](#) » [Технологические работы по созданию ИМТС](#) » [Содержание](#)

ТЕХНОЛОГИЧЕСКИЕ РАБОТЫ ПО СОЗДАНИЮ ИМТС

ДОКУМЕНТЫ И ПАПКИ

Заголовок	Описание	Автор	Создан	Изменён
 Инлайн ГК 135, 136, 140	-	visp_admin	22 августа 2014, 15:53	22.08.2014 15:53:49
 ИнфорИнвестГрупп ГК 138	-	visp_admin	22 августа 2014, 16:01	22.08.2014 16:01:38
 Телевик ГК 137, 139, 141	-	visp_admin	22 августа 2014, 16:03	22.08.2014 16:03:52
 Акты отчетных материалов	-		24 июля 2014, 12:44	24.07.2014 12:44:08
 Распоряжение С.А. Герасимов Скан.pdf	-		29 июля 2014, 16:54	29.07.2014 16:54:30
 поп соглашения №1 к ГК137.pdf	поп соглашения №1 к ГК137	visp_admin	20 августа 2014, 11:57	20.08.2014 11:57:18

Взаимодействие с сотрудниками



МВД России
ИНФОРМАЦИОННО-СПРАВОЧНЫЙ ПОРТАЛ

Иванов Евгений

[Адресно-тел. справочник](#) | [Новости и события](#) | [Опросы](#) | [Вопросы и ответы](#) | [Справочная информация](#) |

[Главная страница](#) » Обратная связь с руководством

ОБРАТНАЯ СВЯЗЬ С РУКОВОДСТВОМ

Чтобы отправить сообщение руководству, выберите в списке получателей отдел ДИТСиЗИ, введите тему и текст сообщения.

Тема сообщения

Получатель

Текст сообщения

Вложение Файлы в форматах doc, xls, txt, pdf, jpg, png размером не более 10 мб





Сервис видео-конференцсвязи МВД России (СВКС - м)

Назначение сервиса

Оптимизация и ускорение процесса получения и обработки информации для принятия управленческих решений.
Оперативная связь между сотрудниками МВД России.

Типы поддерживаемых конференций

- Видеозвонок – общение 2 человек;
- Групповая видеоконференция – общение нескольких человек;
- Симметричная конференция – общение до 16 человек без ведущего;
- Асимметричная конференция – общение до 16 человек с ведущим;
- Ролевая конференция – общение до 250 человек с несколькими ведущими.



Сервис электронной почты МВД России (СЭП)





Web-интерфейс СЭП: «Полный»

The screenshot displays a web-based email interface with several overlapping windows:

- Почта (Mail):** Shows a list of incoming emails. The selected email is from "Пушкин Александр Сергеевич" with the subject "Письмо". The content of the email reads: "Я вам пишу, чего же боле / С уважением, А.С. Пушкин."
- Контакты (Contacts):** Shows a list of contacts, including "Мой Домен", "Контакты (0)", and "Простые Записные Книги".
- Календари (Calendars):** Displays a calendar for October 2014. The date October 17th is highlighted in green. A smaller calendar view is also visible, showing the days of the week and dates.
- Файлы (Files):** Shows a file upload progress bar at 1% of 300.0 MB and a list of files in the "public" folder:

Имя	Размер	Обновлено
..		
1.jpg	80 Кб	14 Окт 14 17:20:19
1_1.jpg	88 Кб	14 Окт 14 17:29:48

The interface includes a search bar, navigation tabs (Входящие, Черновики, Отправленные, Удаленные), and a bottom navigation bar with icons for home, user profile, date, files, and settings.

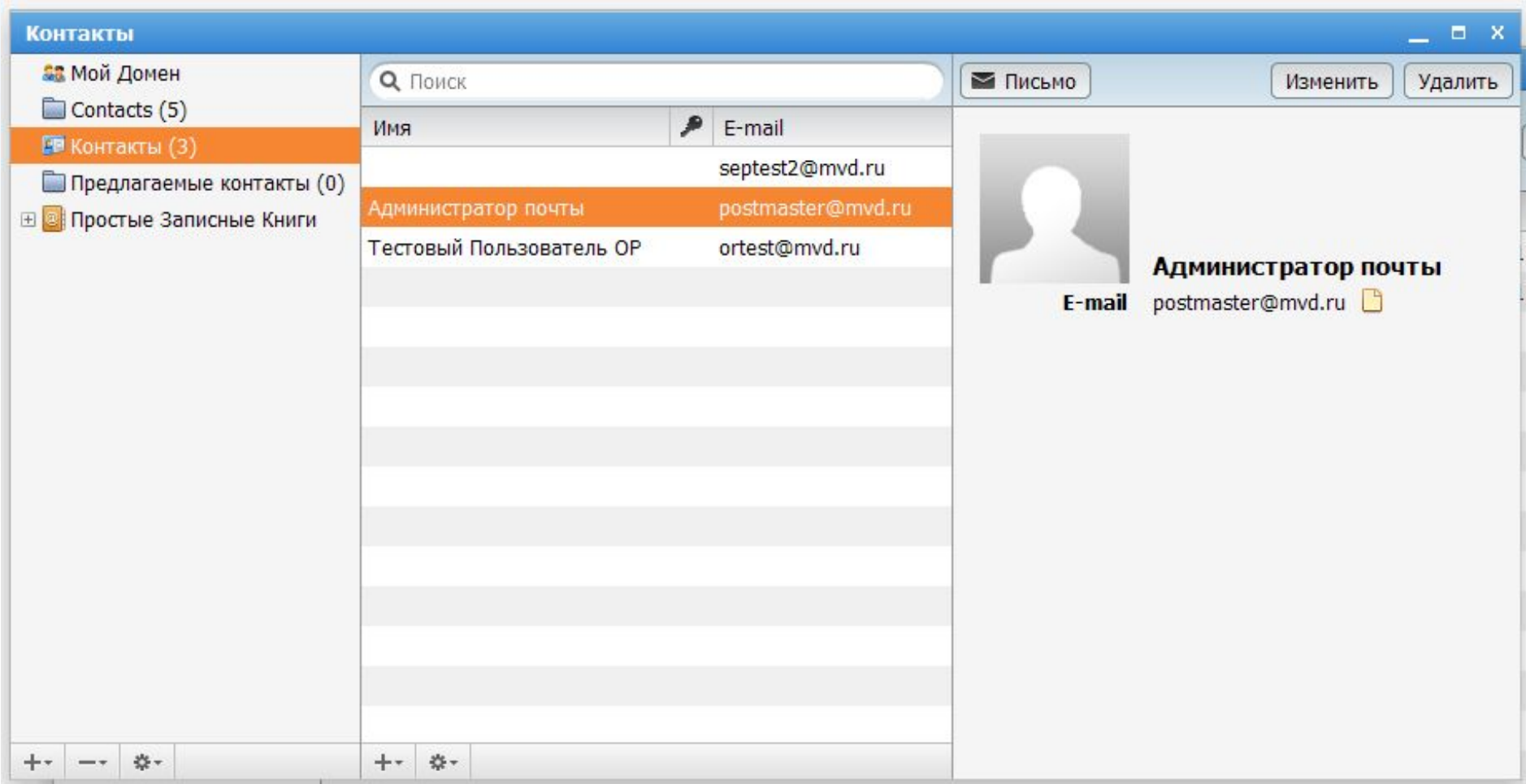

1. Отображение списков собственных контактов пользователя.
2. Отображение корпоративной адресной книги.
3. Просмотр и редактирование записей в адресной книге.
4. Предоставление доступа к своим контактам.
5. Подписка на контакты других пользователей.

Май 2014

П	В	С	Ч	П	С	В
			1	2	3	4
5	6	7	8	9	10	11
12	13	14	15	16	17	18
19	20	21	22	23	24	25
26	27	28	29	30	31	

Календари

- Calendar
- Календарь

◀ 2013 **2014** Янв Фев Мар Апр Май Июнь Июл Авг Сен Окт Ноя Дек 2015 ▶

Календарь

Объединить

Пон	Втр	Срд	Чтв	Пят	Суб	Вск
28	29	30	1	2	3	4
5	6	7	8	9	10	11
12	13	14	15	16	17	18
19	20	21	22	23	24	25
26	27	28	29	30	31	1

1. Просмотр, изменение, удаление, создание событий.
2. Предоставление доступа к своим событиям.
3. Подписка на события других пользователей.

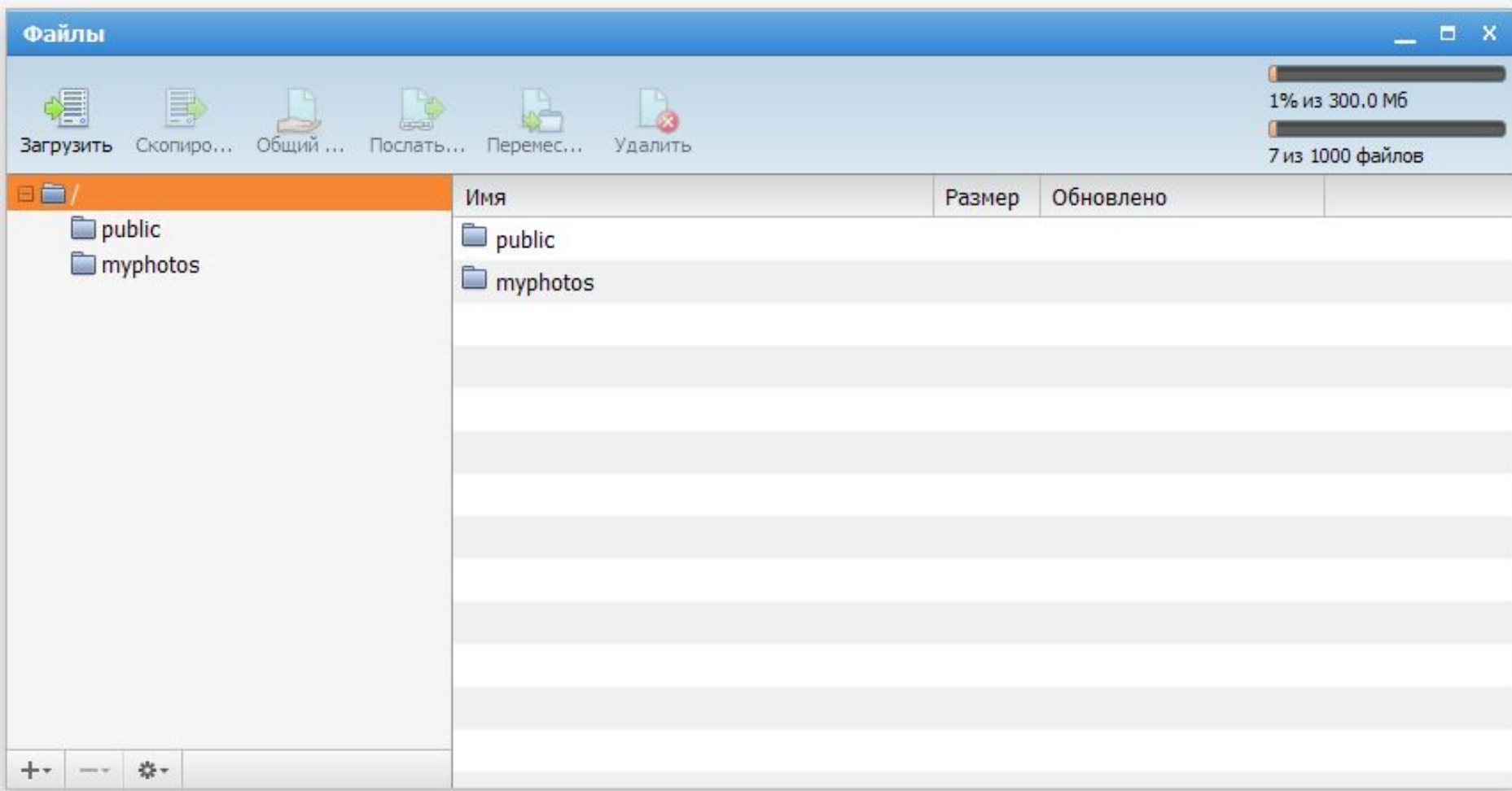

1. Управление пользовательским хранилищем файлов
2. Просмотр, изменение, удаление файлов.

Сервис электронного документооборота (СЭД)



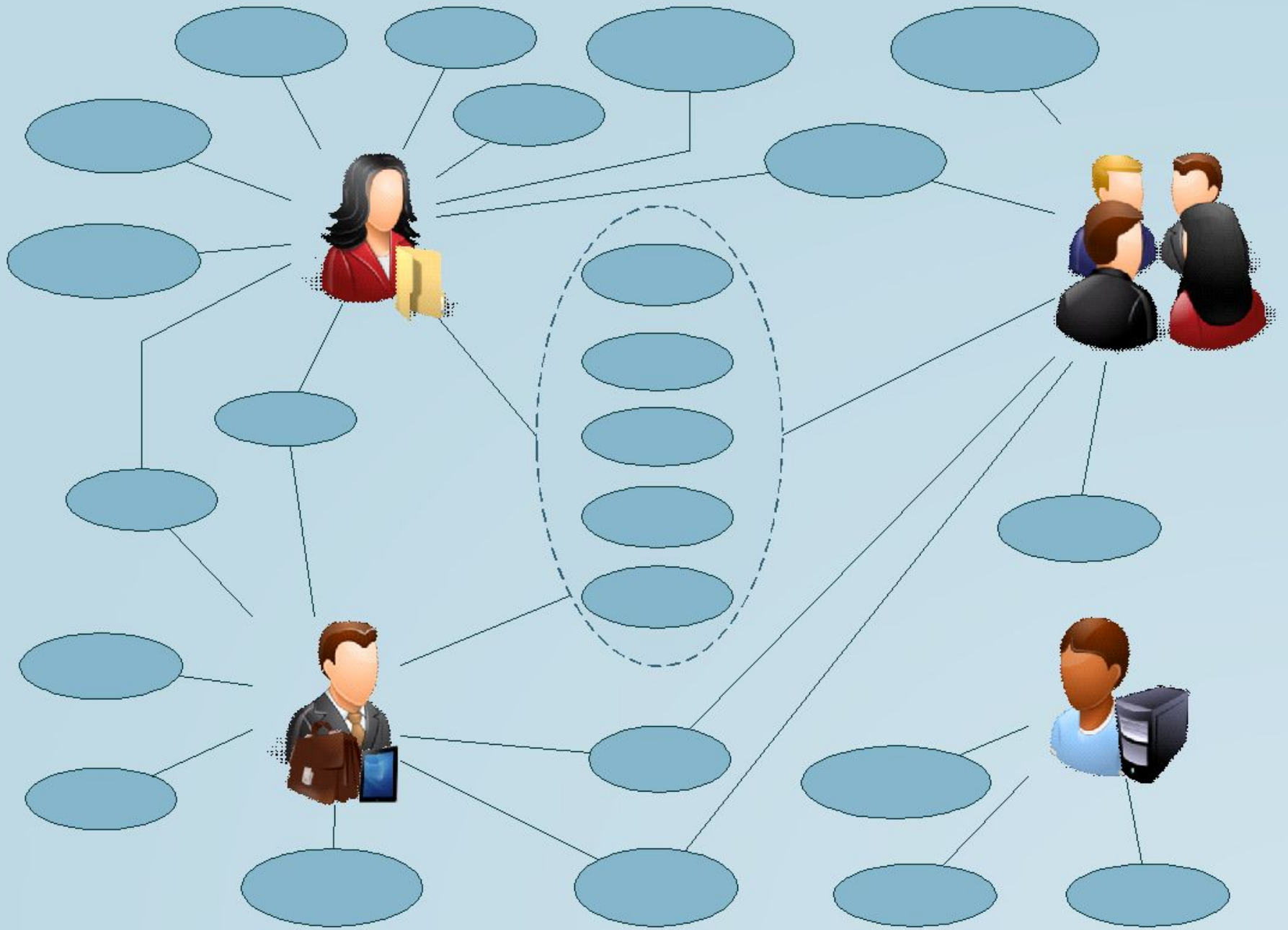

Администратор

1. Настройка провайдера

2. Формирование единого регистрационного номера для журнала обращения граждан

Исполнитель

1. Исполнение документа

2. Исполнение документа через создание проекта исходящего документа

3. Исполнение обращений граждан и организаций

4. Исправление и доработка проектов исходящих документов

Руководитель

1. Работа с документами, поступившими на доклад

2. Контроль документа

3. Работа с документами, поступившими на согласование

4. Работа с документами, поступившими на подписание

Сотрудник ОДиР

1. Работа с входящими документами

2. Работа с исходящими документами

3. Работа с нормативно-правовыми актами

4. Работа с обращениями граждан и организаций

Local Area Network

Сеть, обслуживающая дом, здание или кампус, считается Локальной Сетью (LAN).

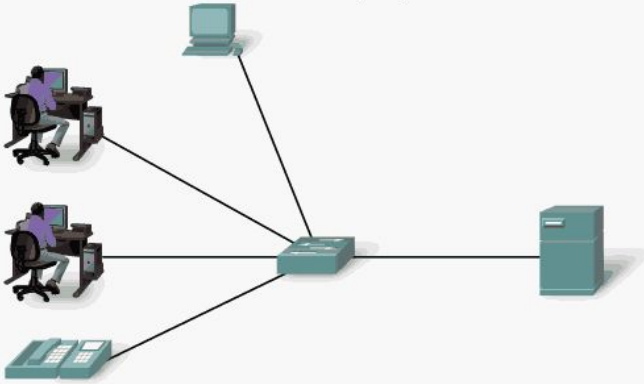

Wide Area Networks

Локальные сети, разделенные географическим расстоянием, соединяются с помощью сети, которая называется Региональной или Глобальной Сетью (WAN).

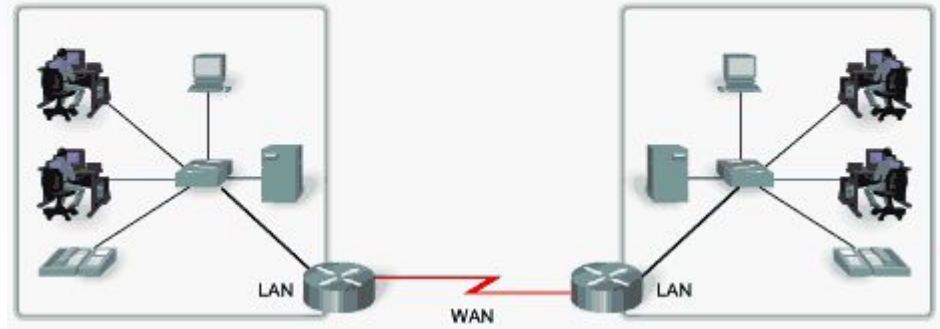

Локальные Сети LAN и Глобальные (Региональные) Сети WAN могут соединяться в Сетевые Комплексы (Объединенные Сети).

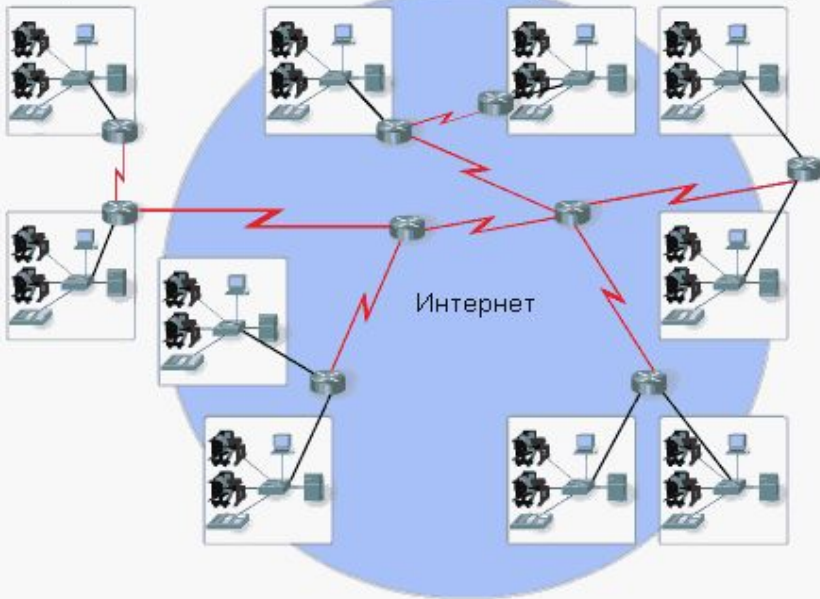

Metropolitan Area Network

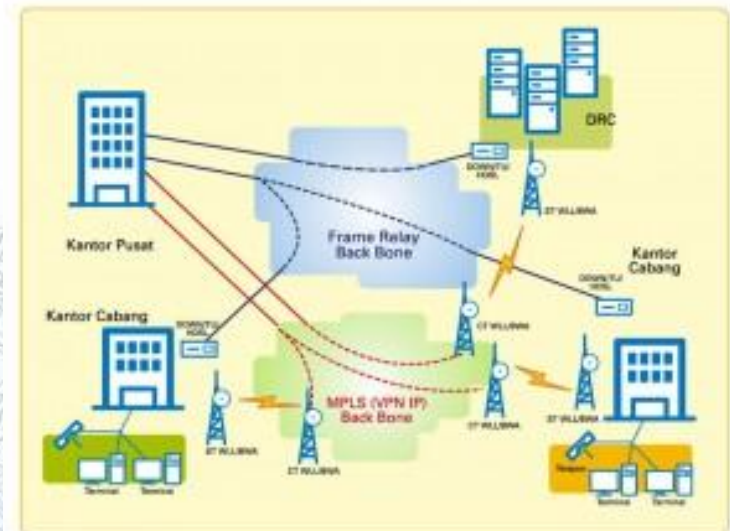

Сервис управления доступом (**СУДИС**)

ПОЗВОЛЯЕТ:

- Организовать управление полномочиями пользователей, имеющих доступ к сервисам ИСОД;
- Организовать управление полномочиями сервисов, имеющих доступ в ИСОД;
- Обеспечить доступ к ресурсам по электронной подписи.



Использование **ViPNet Client** в ИСОД позволяет обеспечивать :

- Защищать информации при ее передаче по каналам связи;
- Защищать от сетевых атак на уровне АРМ;
- Обмениваться информацией по открытым каналам связи с использованием шифрования.





Рутокен – это персональное устройство для безопасного хранения и использования ключей электронной подписи и сертификатов.

Использование **ruToken** в ИСОД позволяет обеспечивать:

- Хранение электронной подписи сотрудника МВД России на его персональном идентификаторе;
- Осуществлять вход в систему и сервисы ИСОД МВД России без дополнительного ввода логина и пароля;
- Производить блокировку АРМ при извлечении идентификатора.

КриптоПро — специализированное программное обеспечение, которое умеет работать с сертификатами электронной подписи, обеспечивает шифрование и подпись информации, которую

вы хотите защитить

Использование **КриптоПРО**

СР в ИСОД позволяет

обеспечивать:

- Применение электронной подписи с сервисах ИСОД МВД России;
- Осуществлять идентификацию пользователей по электронной подписи (доступ в систему, доступ к сервисам ИСОД МВД России);
- Производить подписание электронных документов в Сервисе электронного документооборота

Практическое задание

1. Найдите и просмотрит документы, указанные преподавателем, расположенные в ведомственной сети.

- <http://http://10.7.0.7> Мегафорум.
- <http://10.7.97.5> Центр специального назначения БДД МВД России Отдел информационного обеспечения.
- <http://10.0.1.26> Центр эксплуатации ИМТС.
- <http://10.5.0.16> ЦСИ ФКУ «ГИАЦ МВД России».
- <http://10.5.16.5:7777> ИБД-Ф.
- <http://10.25.11.121> – система поддержки открытого образования, дистанционного обучения, сертификации, тестирования и аттестации МВД России. По ссылке перейдите на библиотеку ссылок в ИМТС.
- <http://it.mvd.ru> ИСОД МВД России (единая система информационно-аналитического обеспечения деятельности МВД России).

2. Найдите страницы подразделений вашего региона. Укажите в конспекте, какую информацию можно там почерпнуть.

3. Найдите среди ссылок информацию о перспективах развития ИМТС и ИСОД МВД России. В конспекте сделайте вывод, отражающий эту информацию.

Работа с ВИСП ИСОД МВД России

Задание 1:

1. Откройте с помощью идентификационной информации СУДИС Главную страницу ВИСП.

Просмотрите основные разделы ВИСП: «Адресно-телефонный справочник», «Новости и события», «Вопросы и ответы», «Сервисы ИСОД».

2. В разделе «Адресно-телефонный справочник» осуществите поиск и просмотр организационно-штатной структуры Главного Управления МВД России по Воронежской области, а также для поиск, просмотр и редактирование карточки сотрудника (Ваше фамилия, имя, отчество).

3. В разделе «Сервисы ИСОД» ознакомьтесь с составом и назначением каждого сервиса.

4. В разделе «Новости и события» осуществите просмотр текущих новостей.

Работа с СЭП и СВКС-м

ИСОД МВД России

Задание 2:

Используя сервис СЭП, отправьте электронное письмо руководителю занятия. Для поиска электронной почты руководителя воспользуйтесь сервисом ВИСП.

Задание 3:

Используя СВКС-М, создайте видеоконференцию с руководителем занятия. Для поиска данных используйте сервис ВИСП.

Спасибо за внимание!

