

Асқазан және өңештің қатерлі ісіктер

2017

Асқазан қатерлі ісігі

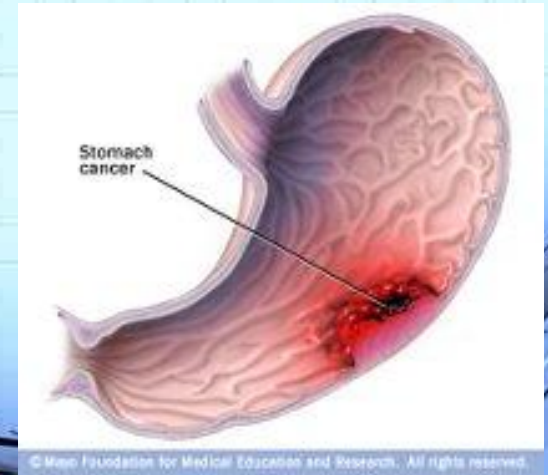
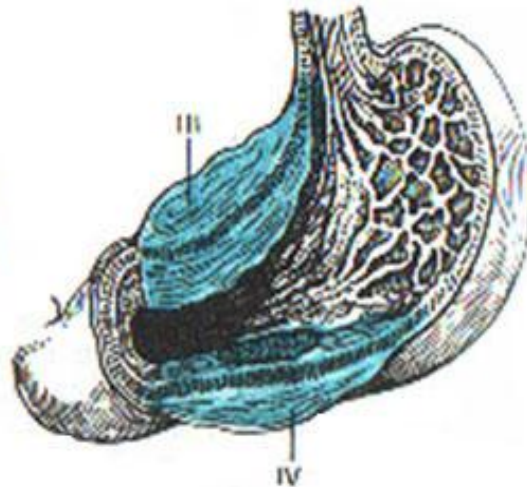
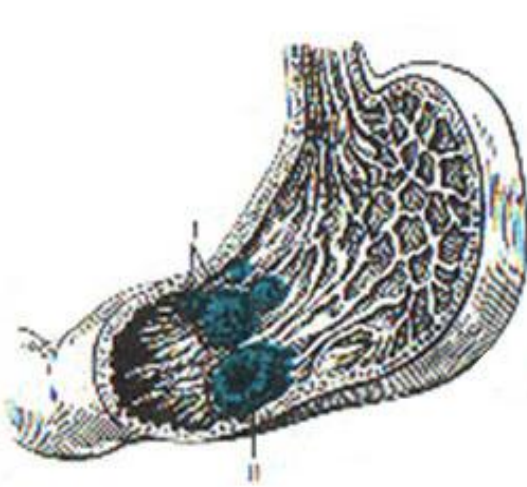
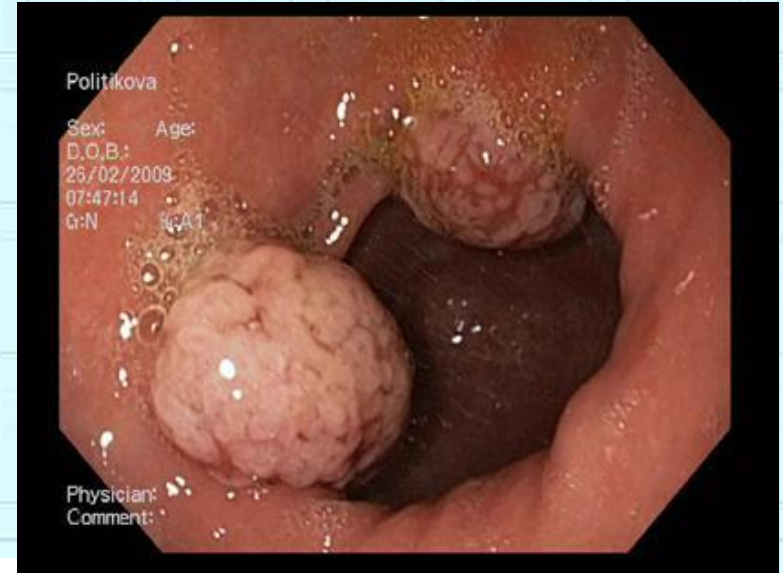
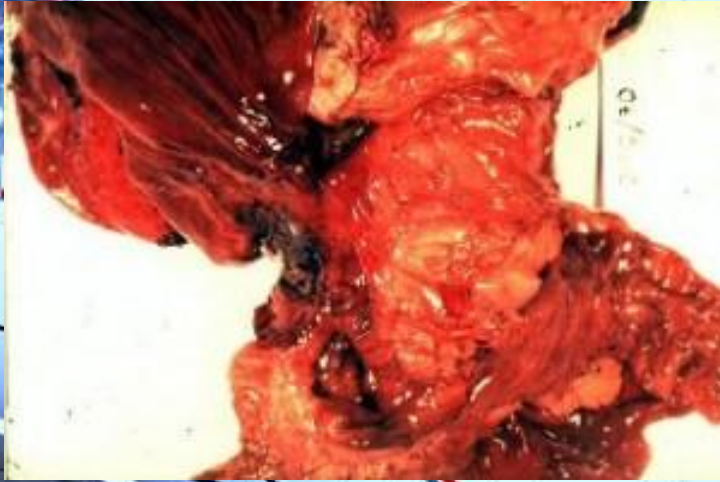

© Mayo Foundation for Medical Education and Research. All rights reserved.

ЕР АДАМДАР,
ӘЙЕЛ
АДАМДАР
БІРДЕЙ
АУЫРАДЫ,
КӨБІНЕ 60
ЖАСТАН
АСҚАН

Этиологиясы

Созылмалы гастриттің негізінде дамуы мүмкін. Егерде дистрофиялық атрофиялық бұзылыстар дамыса, ол рак алды жағдай деп аталады

Көбіне асқазан резекциясынан кейін дамиды (4 есе жиі)

Классификация

•Орналасуына байланысты:

- Антральды бөлікте 60-70%
- Кіші иінде 10-15%
- Кардиалды бөлікте 8-10%

•Сыртқы пішініне байланысты:

- Полипозды
- Жаралы инфильтратты
- диффузды

•Микроскопиялық көрінісіне байланысты:

- Дефирицирленген
- дефирицирленбеген



•Шағымдары

•*Диспепсиялық шағымдар:*

- асқазан толу сезімі
- ауырлық сезімі
- керілуі
- жүрек айну
- құсу

•Тәбет төмендеу;

•Ет тағамдарын көтере алмау

•Дене салмағының төмендеуі

•Анорексияға дейін

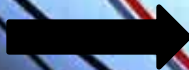

Диагностика



- ҚЖА
 - Темір дефицитті анемия;
 - ЭТЖ жоғары
- ҚБА
 - Трансаминаза жоғары;
 - Сілтілі фосфатаза жоғары
- ЭФГДС
 - Диаметрін;
 - Енуін;
 - Орналасқан жерін;
 - Таралуын;
 - Биоптат алу.

Емі

Ерте сатысында, метастаз жоқ болса, басқа органдар жақсы жұмыс істесе – радикалды әдіс, асқазан резекциясы

Стеноз дамыса, қан кетсе – полиативті операция

Операциядан кейінгі науқастарда қайталанудың алдын-алу үшін - химиотерапия

Симптоматикалық терапия

Болжам:

5жыл өмір сүру -10%
Радикалды операциядан кейін – 20-25%
Операция жасалмаған науқастар – 3-6ай

Өңеш қатерлі ісігі

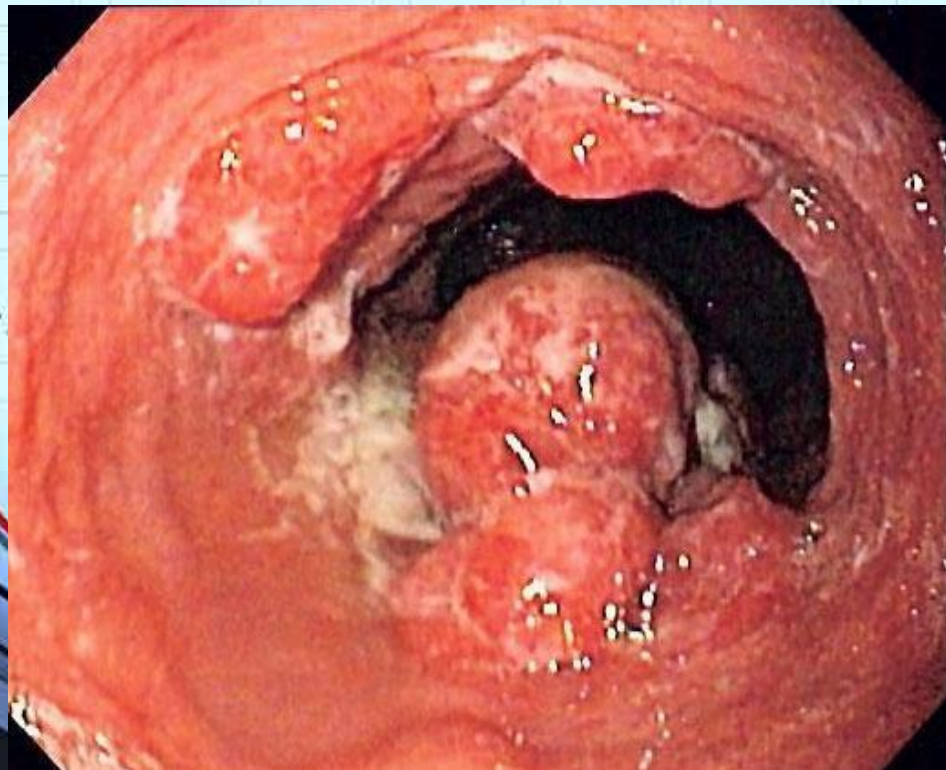
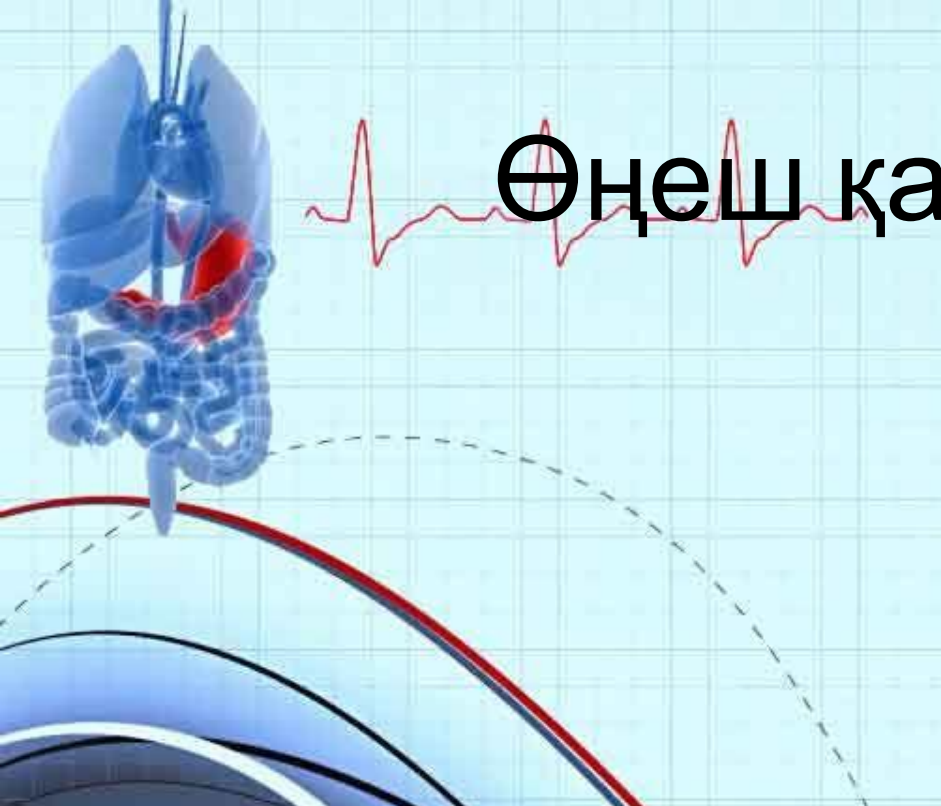

Өңеш рагының өсу дәрежелер (сатылары)

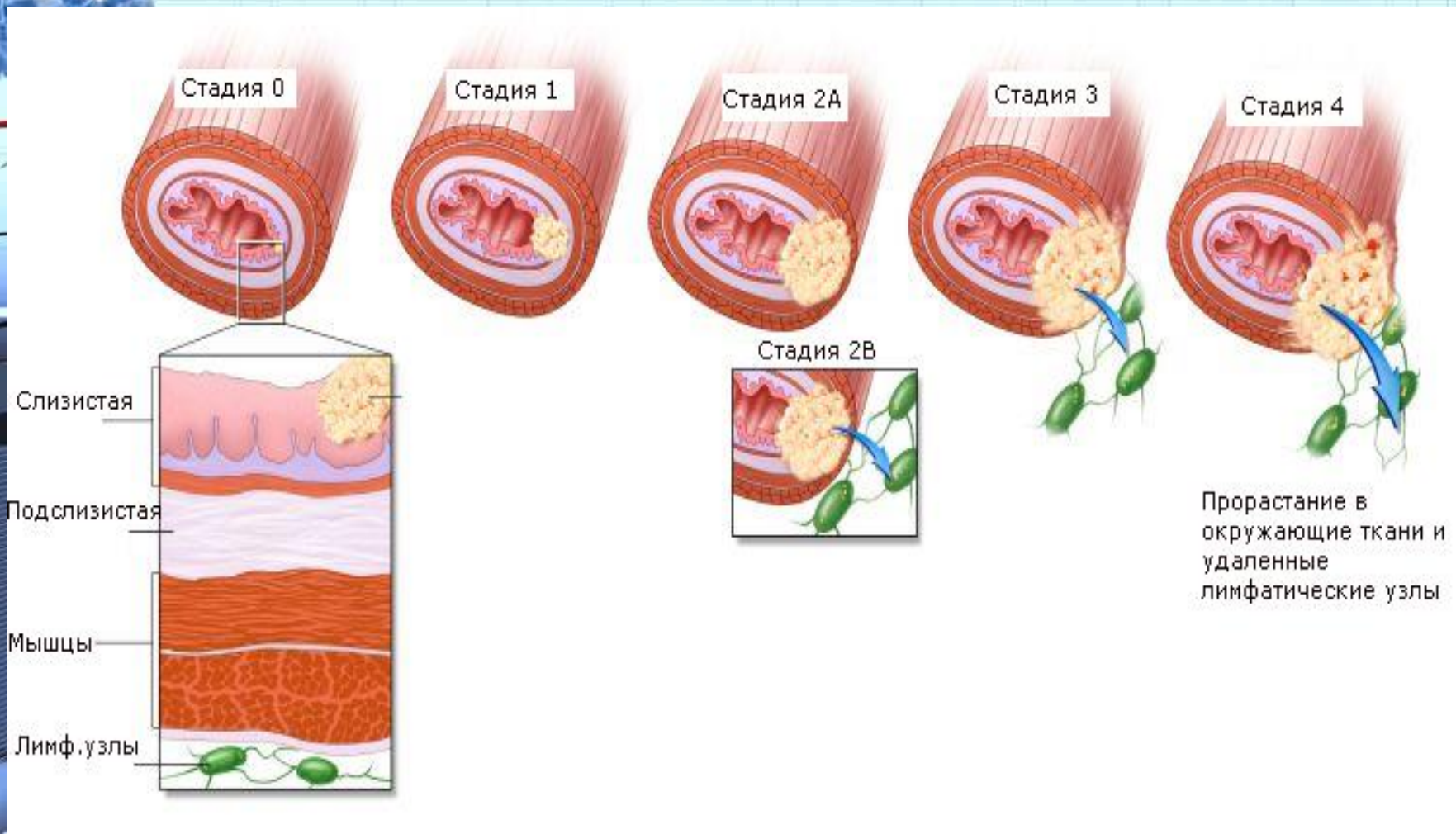



Өңеш рагын қоздырғыш себептер

- Өте ыстық тағамдар
- Сүйегі майда балықтарды және мұздалған қатты еттерді жиі қабылдау
- Шылым шегу және арақты көп пайдалану сияқты зиянды әрекеттер жатады.
- Негізінен: Ісік алды ауруларды созылмалы қабыну аурулары қалыптастырады. Өңештің ортаңғы бөлігі жиі зақымданады, содан кейін төменгі бөлігі. Дерт жалпақ жасушалы болып келеді, ал шырышты (аденокарцинома) түрі Баррета балаларда кездеседі. Лимфа тамырларының мүшеге жанама орналасуы және оның ірілігі лимфа сұйығы арқылы сырқаттың тез, әрі жедел өсуіне қолайлы жағдай туғызады. Метастаздардың бір аймақтан екінші бір аймаққа секіріп кетуі әбден ықтимал

Белгілері

Ішкі мүшелердегі қатерлі ісіктерге қарағанда өңеш рагы жарқын белгілермен :

Дисфагия (тағамның өңештен жүрмеуі, қиналып жүруі, ауру адамның осыған байланысты бұларды жұтынған кезде сезінуі)

Дерт орналасқан жерде ауру сезімінің болуы немесе қолайсыздық сезіну

Ауыздан сасық иіс шығуы, сілекейдің көбеюі

Ауыру адамның қақырынуы, тағамның кері шығуы, жүрек айнып, құсықтың болуы

