



05 2020



# Эффективность использования СХ техники

- **+15-20 %** относительно 2019 г. на сравнимых периодах
- Более равномерное использование за счет автоматизированного планирования (booking)

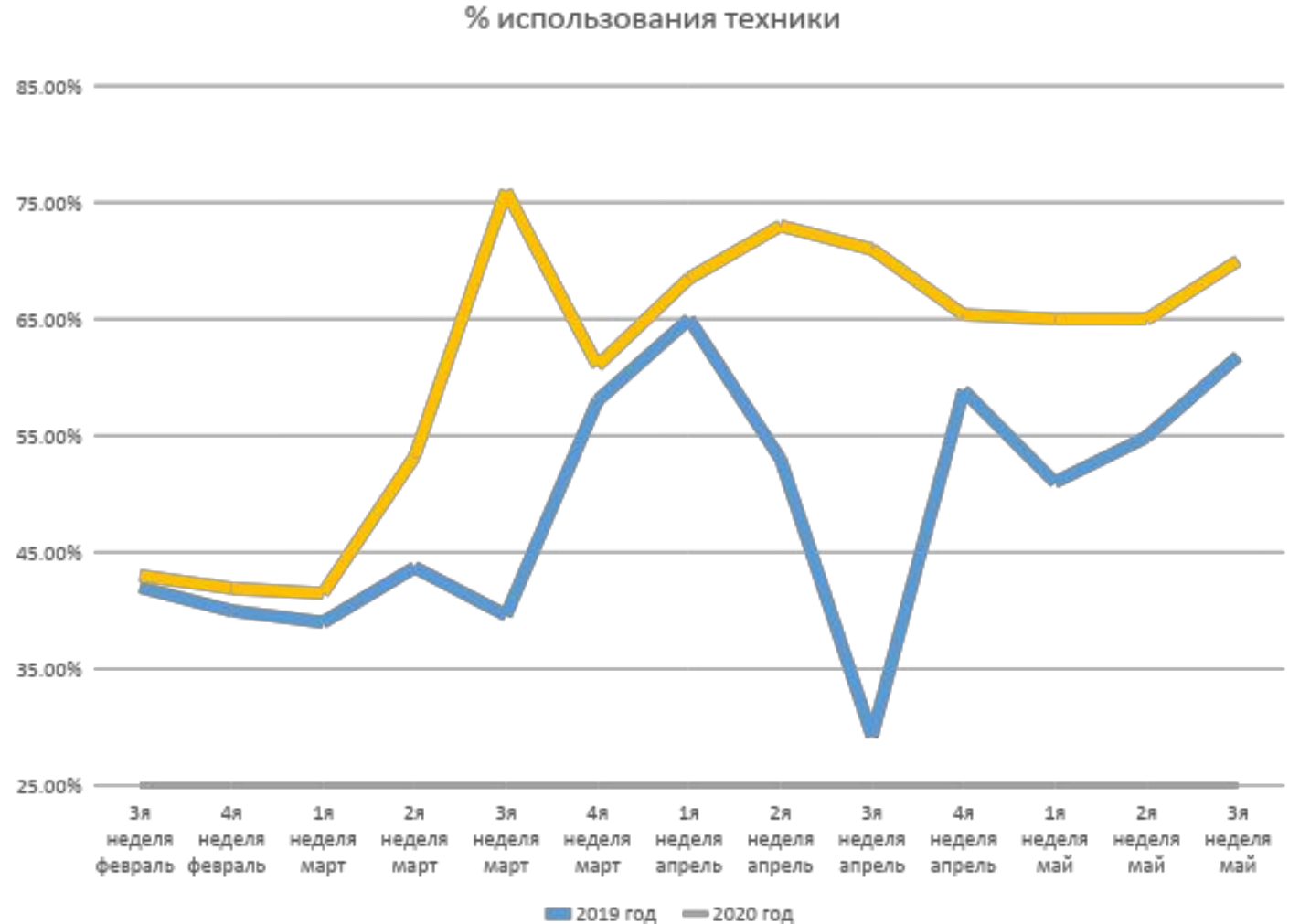



# Рабочее время трактористов

- Процент ремонтных часов снизился на **10-15 %**
- Меньше простоев и нерационального использования времени

Распределение рабочих часов трактористов

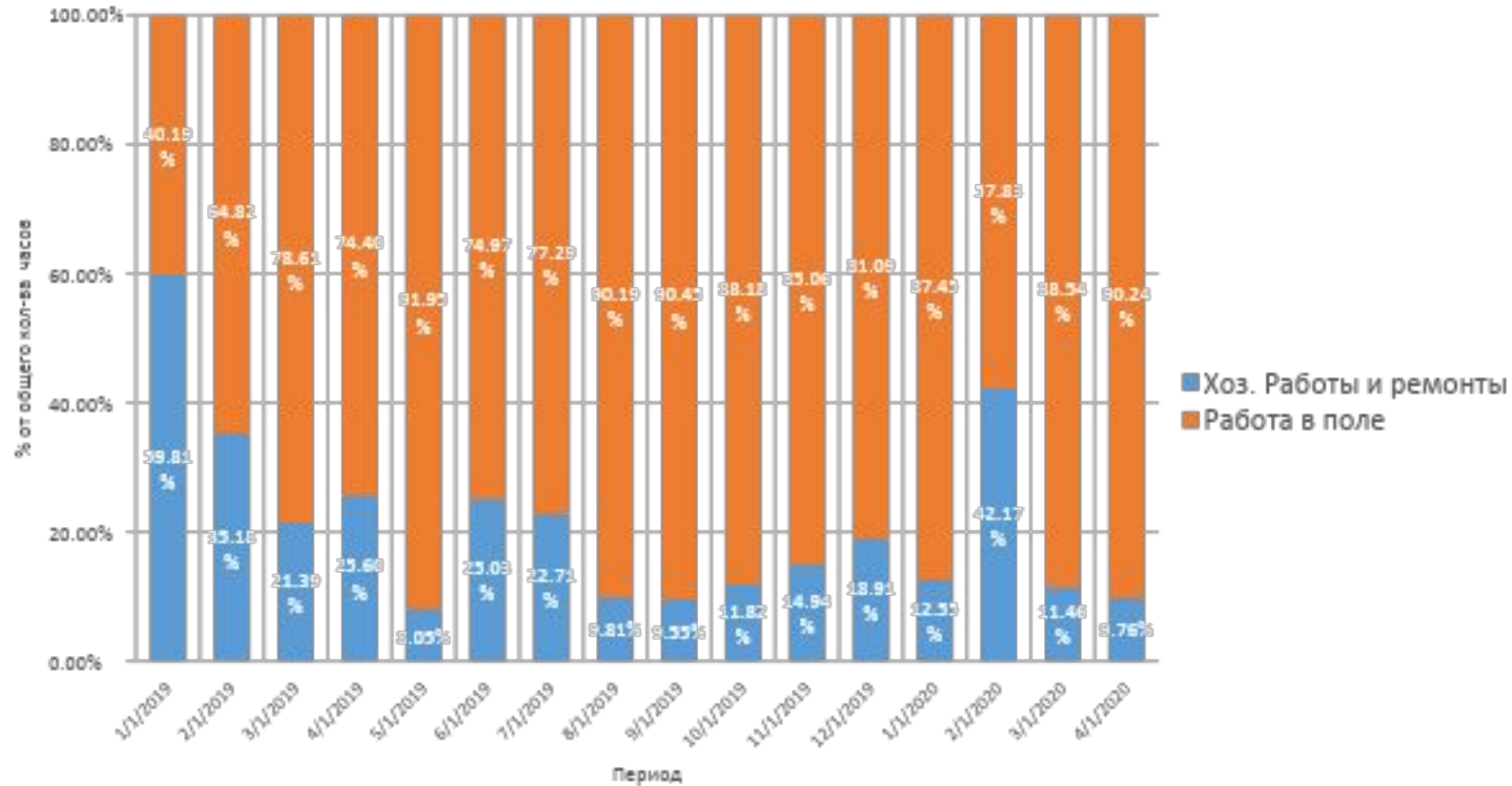



# Длительность смены в поле

Стабильное  
увеличение  
длительности смены  
в поле по сравнению  
с 2019 годом

+0,5 часа в поле за  
май

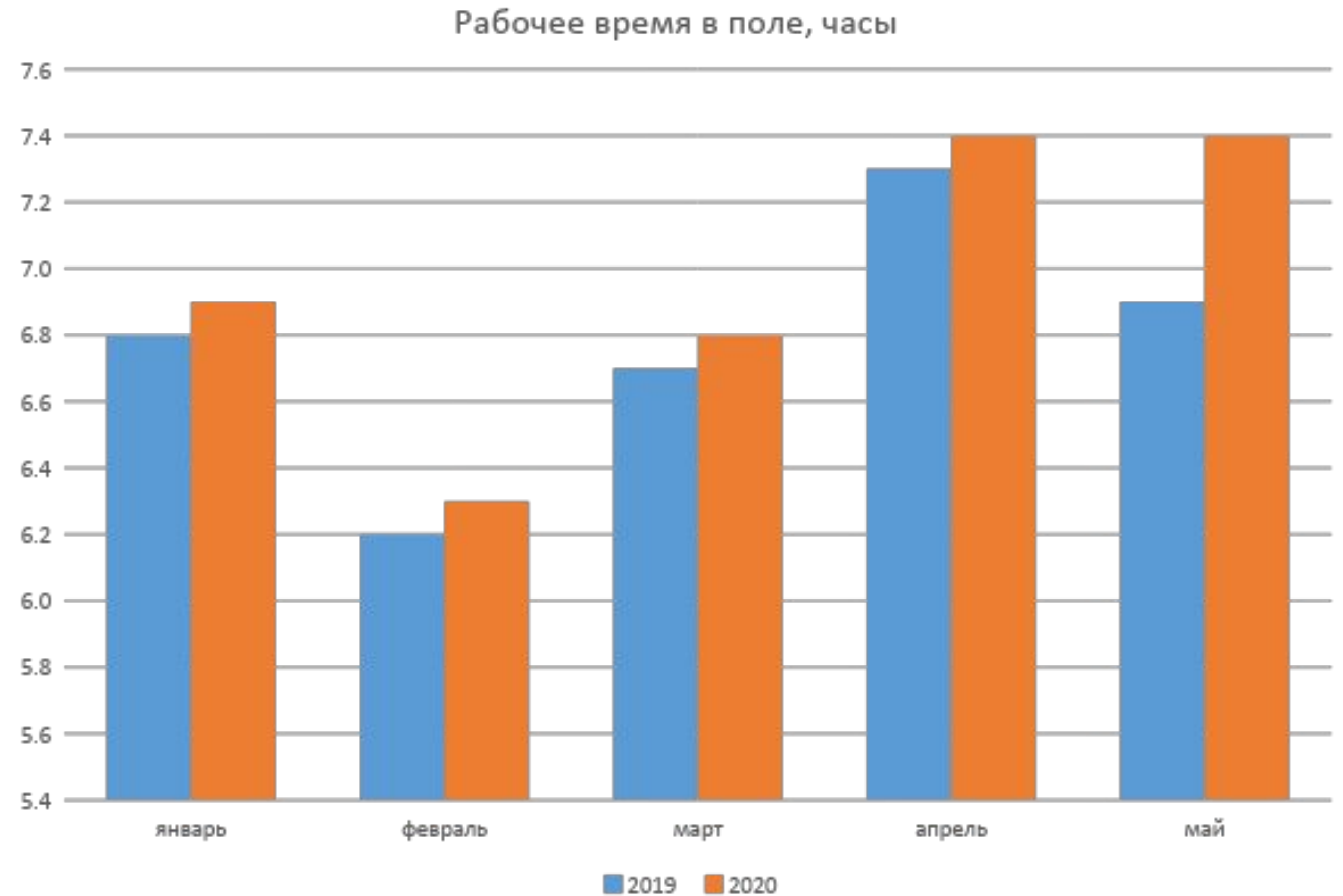



# Автоматизированная АЗС

Автоматический контроль  
топливораздачи (колонка -  
трактор) в ERP

Персональные заправочные  
карты





## Контроль работы подрядчиков

Оплата выполненных работ только по фактическим данным GPS





# Мобильный агроном – контроль состояния участков

- Ежедневное дневное задание для агронома
- История визитов по участку
- Фотофиксация проблем

Журнал осмотра участков

Участок: Участок 2.11.1 Рислинг Рейнский 40,07 (44,59) га (Молодой виноградник 2019 г.п.) - Период:

Дата: 17.12.2019  
 Участок: Участок 2.11.1 Рислинг Рейнский 40,07 (44,59) га (Молодой виноградник 2019 г.п.)  
 Ответственный агроном: Цяплин Игорь Андреевич

Дата осмотра	Тип визита	Параметры	Описание	Наличие проблем	Фото	Р
18.09.2019	Проверка работ	Состояние шпалеры				
		Состояние почвы				
		Состояние штамба				
		Состояние листового аппарата				
		Состояние гроздей				
23.10.2019	Плановый	Состояние шпалеры	Идёт установка опор		§	
		Состояние почвы	Удовлетворительно		§	
		Состояние штамба	Ещё не сформирован		§	
		Состояние листового аппарата	Удовлетворительное			
		Состояние гроздей	2019 год посадки			
29.10.2019	Проверка работ	Состояние шпалеры				
		Состояние почвы				
		Состояние штамба				
		Состояние листового аппарата				
		Состояние гроздей				
30.10.2019	Проверка работ	Состояние шпалеры	Идёт установка промежуточных и концевых опор, анкер моноблоков		§	
		Состояние почвы	Удовлетворительно. Обработка проводится в агросроки			
		Состояние штамба	Ещё формируется			
		Состояние листового аппарата	Заболеваний нет			
		Состояние гроздей	Грозди отсутствуют.			
31.10.2019	Проверка работ	Состояние шпалеры	Установка промежуточных и концевых опор, анкеров.			
		Состояние почвы	Среднетяжелые, тяжёлые. Суглинистые, каменистые			
		Состояние штамба	Нет			
		Состояние листового аппарата	Нет			
		Состояние гроздей	Нет			





# Мобильный мастер - учет ручных работ СХ

Персонализированный учет  
выполненных работ на планшете прямо  
в поле

Дисциплина и контроль виноградарей:  
Электронные переключки

Наряд мастера (создание) *						
Заполнить сотрудников						
Заполнить % результата						
Поиск						
	Сотрудник	Вид работы	Характеристика	Часы	Количество	Явка
1	Алексенко Кирилл Александрович	Заготовка подвяз... Погрузка (разгруз...	<не требуется> место проведения р...	2,0 2,0	30,00 50,00	<input checked="" type="checkbox"/>
2	Белоножко Анна Андреевна	Заготовка подвяз... Погрузка (разгруз...	<не требуется> место проведения р...			<input type="checkbox"/>
3	Васильева Анна Сергеевна	Заготовка подвяз... Погрузка (разгруз...	<не требуется> место проведения р...			<input type="checkbox"/>
4	Виноградова Елизавета Игор...	Заготовка подвяз... Погрузка (разгруз...	<не требуется> место проведения р...			<input type="checkbox"/>
5	Григорьев Александр Серге...	Заготовка подвяз... Погрузка (разгруз...	<не требуется> место проведения р...			<input type="checkbox"/>
6	Журавлев Никита Игоревич	Заготовка подвяз... Погрузка (разгруз...	<не требуется> место проведения р...			<input type="checkbox"/>





# Контроль нахождения мастеров и агрономов в поле

Реализация идеи агроном -  
полевой работник.

Контроль и подтверждение по GPS





# Личный кабинет сотрудника



**Баланюк Виталий Анатольевич**

*Тракторист-машинист*

З/п на текущую дату, руб. 26 954,8

Нормативное количество смен за месяц: 24 смен

Фактическое количество смен за месяц: 13 смен

## Путевые листы

Период:  ...

№	Дата	Техника	Статус приемки работ агрономом	Основная з/п, руб.	Доплаты, руб.	Итого з/п, руб.
00ER-002124	27.04.2020	Трактор Беларус-921.3, Гос. №2218CA92, Хоз. №4543	Нет проверки	0	0	0
00ER-002090	25.04.2020	Трактор Беларус-921.3, Гос. №2218CA92, Хоз. №4543	Нет проверки	165,00	13,20	178,20
00ER-002058	24.04.2020	Трактор Беларус-921.3, Гос. №2218CA92, Хоз. №4543	Приняты	4 104,51	975,13	5 079,64
00ER-002028	23.04.2020	Трактор Беларус-921.3, Гос. №2218CA92, Хоз. №4543	Частично приняты	3 170,26	662,32	3 832,58
00ER-001998	22.04.2020	Трактор Беларус-921.3, Гос. №2218CA92, Хоз. №4543	Приняты	2 993,01	692,15	3 685,16
00ER-001964	21.04.2020	Трактор Беларус-921.3, Гос. №2218CA92, Хоз. №4543	Нет проверки	290,96	23,28	314,24

[Назад](#)

Двухсторонняя  
связь с каждым  
сотрудником АЗБ